

CUERP. 2 S.C. 2 EST. 4 480
LEY

DE

PRESUPUESTO GENERAL

DE LA

REPÚBLICA ARGENTINA

PARA EL

EJERCICIO DE 1896

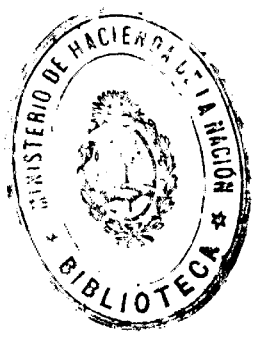

875

BUENOS AIRES

COMPANÍA SUD-AMERICANA DE BILLETES DE BANCO

SCRITORIO: 155, Calle San Martín, 155 | TALLERES: 241, Calle Chile, 263
1896

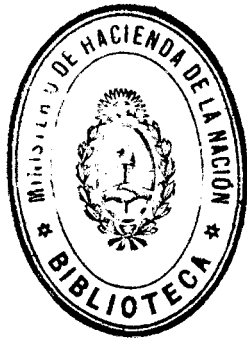

DEPARTAMENTO DE HACIENDA
DE LA NACION

Buenos Aires, Enero 25 de 1896

POR CUANTO:

El Senado y Cámara de Diputados, reunidos en Congreso, sancionan: con fuerza de —

LEY (núm. 3359):

Artículo 1º Declárase vigente para el ejercicio económico de 1896 el presupuesto general de gastos de la Administración correspondiente al año 1895 con las siguientes modificaciones:

El artículo 1º queda así:

El presupuesto ordinario y extraordinario de gastos de la Administración para el año 1896, queda fijado en la suma de \$ 15.811.338 18 oro y \$ 105.022.058 moneda legal, distribuída en los siguientes anexos:

	\$ oro	\$ m/n
Congreso, Anexo A.....		2.112.748 08
Interior, Anexo B.....	1.600.000 —	22.509.549 52
Relaciones Exteriores, Anexo C.....	372.280 —	635.448 —
Hacienda, Anexo D.....		7.439.414 88
Deuda pública, (Inciso único).....	13.339.058 18	9.943.033 92
Justicia, Culto é Instrucción Pública, Anexo E.....		14.151.186 64
Guerra, Anexo F (ordinario).....		18.050.009 92
Marina, Anexo G (ordinario).....		12.180.667 04
Guerra y Marina (extraordinario).....		18.000.000 —
	<u>15.811.338 18</u>	<u>105.022.058 —</u>

El artículo 2º queda así:

Los gastos presupuestados en el artículo anterior serán cubiertos con los siguientes recursos:

	\$ oro	\$ m/n
Importación y adicional.....	25.700.000	
Exportación.....	3.000.000	
Almacenaje y eslingaje.....	800.000	
Puertos y muelles.....	570.000	
Faros y avalices.....	170.000	
Guinches.....	150.000	

	\$ oro	\$ m'n
Derechos consulares.....	100.000	
Visita de sanidad.....	36.000	
Estadística y sellos.....	270.000	
Renta de títulos.....	622.000	
Obras de salubridad.....		4.000.000
Contribución territorial, 30 %.....		1.500.000
Patentes, 55 %.....		1.600.000
Papel sellado.....		5.200.000
Correos.....		2.300.000
Tarifa suplementaria.....		200.000
Telégrafos.....		880.000
Tarifa suplementaria.....		160.000
Tracción.....		70.000
Explotación de yerbales.....		30.000
Tierras.....		1.000.000
Eventuales y multas.....		700.000
		\$ 17.640.000
Ferrocarril Central Norte.....		700.000
Id. Andino.....		740.000
Id. Deán Funes á Chilecito.....		120.000
Id Chumbicha á Catamarca.....		50.000
		1.610.000

Impuestos internos

Alcoholes.....	9.000.000	
Cerveza.....	600.000	
Fósforos.....	1.600.000	
Sociedades anónimas.....	300.000	
Vinos.....	2.000.000	
Naipes.....	10.000	
Tabacos.....	8.000.000	21.510.00
Uso del crédito autorizado por leyes especiales.....		14.500.00
	31.418.000	\$ 55.260.00

Art. 3° Las pensiones graciabiles no podrán exceder de cuatrocientos pesos mensuales.

Art. 4° Las mercaderías y productos sujetos, según la Ley de Aduana para 1896, al pago de los derechos de importación, pagarán, además, un impuesto adicional de 1 %.

Dada en la Sala de Sesiones del Congreso Argentino, en Buenos Aires á 15 de Enero de 1896.

CARLOS DONCEL.

B. Ocampo,
Secretario del Senado.

FRANCISCO ALCOBENDAS.

A. M. Tallafarro,
Pro-Secretario de la C. de DD.

POR TANTO :

Téngase por Ley de la Nación, cúmplase é insértese en el Registro Nacional.

ROCA.

JUAN J. ROMERO.

ANEXO A

CONGRESO NACIONAL

ANEXO A

CONGRESO NACIONAL

	Al mes	Al año
INCISO ÚNICO		
CÁMARA DE SENADORES		
<u>Item 1</u>		
1 Para remuneración mensual de treinta senadores á \$ 1000 cada uno.....	30000	
2 Viático para veintiocho senadores.....	1291 34	
	31291 34	375496 08
<i>Secretaría</i>		
<u>Item 2</u>		
1 Dos secretarios á \$ 800 c. u.....	1600	
2 Pro-secretario.....	700	
3 Dos oficiales mayores á \$ 550 c. u.....	1100	
4 Oficial archivero.....	375	
5 Dos oficiales primeros á \$ 375 c. u.....	750	
6 Dos oficiales segundos á \$ 320 c. u.....	640	
7 Jefe de la mesa de entradas y salidas.....	300	
8 Seis oficiales á \$ 250 c. u.....	1500	
9 Comisario del Congreso.....	500	
10 Segundo comisario.....	400	
11 Intendente.....	320	
12 Auxiliar del intendente.....	150	
13 Cinco ordenanzas de 1 ^a á \$ 120 c. u.....	600	
14 Cinco ordenanzas de 2 ^a á \$ 100 c. u.....	500	
15 Mayordomo.....	140	
	9575	

	Al mes	Al año
16 Guardián de la casa.....	9575	
17 Un portero.....	120	
18 Impresiones, diario de sesiones y publicación diaria de las sesiones (por una sola vez, \$ 42000).....	100	
19 Para la publicación de las leyes nacionales (4º tomo).....	3500	
20 Dos sirvientes á \$ 50 c. u.....	300	
21 Para gastos y alquileres del recinto y los dos locales anexos á la casa del Congreso.....	100	
22 Fallas de caja.....	4000	
23 Para reparación de mobiliario.....	100	
	<hr/> 200	
	<hr/> 17995	215940

Taquígrafos

Item 3

1 Director.....	800	
2 Sub-director.....	550	
3 Seis taquígrafos de 1ª clase á \$ 500 c. u.....	3000	
4 Ocho taquígrafos de 2ª clase á \$ 375 c. u.....	3000	
5 Tres taquígrafos auxiliares á \$ 200 c. u.....	600	
6 Gastos de oficina.....	100	
7 Ordenanza de 1ª.....	120	
8 Para adquisición de máquinas de escribir (por una sola vez \$ 1500).....	125	
	<hr/> 8295	99540

Contaduría del Congreso

Item 4

1 Contador mayor.....	600	
2 Contador 1º.....	500	
3 Contador.....	400	
4 Secretario.....	350	
5 Tres sub-contadores á \$ 250 c. u.....	750	
6 Tres oficiales auxiliares á \$ 200 c. u.....	600	
7 Ordenanza.....	100	
8 Gastos de oficina.....	50	
	<hr/> 3350	40200

CÁMARA DE DIPUTADOS

Item 5

1 Dieta mensual para ochenta y seis diputados á \$ 1000 c. u.....	86000	
2 Viático para setenta y siete diputados.....	2791	
	<hr/> 88791	1065492

	Al mes	Al año
<i>Secretaría</i>		
<u>Item 6</u>		
1 Dos secretarios á \$ 800 c. u.....	1600	
2 Pro-secretario.....	700	
3 Oficial mayor.....	550	
4 Dos oficiales primeros á \$ 375 c. u.....	750	
5 Dos oficiales segundos á \$ 320 c. u.....	640	
6 Siete oficiales á \$ 250 c. u.....	1750	
7 Sobresueldo para el encargado de la Biblioteca.....	60	
8 Mayordomo 1º.....	190	
9 Mayordomo 2º.....	140	
10 Cinco ordenanzas de 1ª clase á \$ 120 c. u.....	600	
11 Siete ordenanzas de 2ª clase á \$ 100 c. u.....	700	
12 Sirviente para la limpieza.....	50	
	<hr/> 7730	92760
<i>Gastos</i>		
(Cuya inversión se rinde á la Honorable Cámara)		
<u>Item 7</u>		
1 Impresiones, diario de sesiones y publicación diaria de las sesiones, (por una sola vez, \$ 48000).....	4000	
2 Para ayudar á la publicación anual de las leyes nacionales, debiendo entregarse gratuitamente al Congreso 200 ejemplares.....	100	
3 Para atender á la suscripción de la Revista de Administración, Nacional y Boletín del Instituto Geográfico Argentino.....	400	
4 Para adquisición de máquinas de escribir para los taquígrafos (por una sola vez \$ 3000).....	250	
5 Gastos de escritorio.....	100	
6 Para refacciones de mobiliario y eventuales.....	400	
7 Alquiler de casa para la Secretaría.....	500	
8 Fallas de caja.....	100	
9 Alumbrado y gastos de Secretaría.....	1000	
10 Para fomento de la Biblioteca.....	100	
	<hr/> 6950	83400
<i>Taquígrafos</i>		
<u>Item 8</u>		
1 Director.....	800	
2 Sub-director.....	550	
3 Seis taquígrafos de 1ª clase á \$ 500 c. u.....	3000	
4 Ocho taquígrafos de 2ª clase á \$ 375 c. u.....	3000	
5 Tres taquígrafos auxiliares á \$ 200 c. u.....	600	
6 Ordenanza de 1ª.....	120	
	<hr/> 8070	96840

		Al mes	Al año
<i>Pensiones y jubilaciones</i>			
<u>Item 9</u>			
1	Señora de Pintos	Ley 1633	60
2	» » Leguizamón	» 1790	400
3	» » Achával Rodríguez.....	» 1933	400
4	» » Figueroa.....	» 2317	400
5	» » Sorondo	» 2360	400
6	Doctor Ledesma.....	» 2400	500
7	Viuda é hijos del Diputado Pose	» 2663	400
8	Señora de Villagra.....	» 2788	400
9	» » Beltrán.....	» 3016	150
10	Viuda é hijos del Diputado Bus-		
	tamante.....	» 2964	250
11	Señora de Fisher.....	» 3020	130
12	Hijos menores del Dr. M. Leiva....	» 3108	100
		3590	43080
Total del inciso único.....		—	<u>2112748 08</u>

ANEXO B

DEPARTAMENTO DEL INTERIOR



ANEXO B

DEPARTAMENTO DEL INTERIOR

	Al mes	Al año
INCISO 1º		
PRESIDENCIA		
<u>Item 1</u>		
1 Presidente.....	3000	
2 Secretario privado.....	700	
3 Pro-secretario.....	450	
4 Oficial.....	120	
5 Mayordomo.....	100	
6 Dos ordenanzas á \$ 80 c. u.....	160	
	4530	54360
<u>Item 2</u>		
1 Gastos de etiqueta y fiestas de tabla.....	400	
2 Sobresueldo y gastos de etiqueta para cinco edecanes del señor Presidente á \$ 100 c. u.....	500	
	900	10800
<u>Item 3</u>		
1 Gastos de carruaje.....	400	
2 Para impresiones, eventuales y gastos de oficina.....	2000	
	2400	28800
Total del inciso 1º...		93960

	Al mes	Al año
INCISO 2º		
MINISTERIO		
<u>Item 1</u>		
1 Ministro.....	1400	
2 Dos sub-secretarios á \$ 700 c. u.....	1400	
3 Dos oficiales mayores á \$ 550 c. u.....	1100	
4 Cinco directores de sección á \$ 350 c. u.....	1750	
5 Seis sub-directores de sección á \$ 250 c. u.....	1500	
6 Doce escribientes á \$ 100 c. u.....	1200	
7 Mayordomo.....	80	
8 Seis ordenanzas á \$ 70 c. u.....	420	
9 Relojero de la Casa de Gobierno.....	100	
10 Gasista.....	90	
11 Encargado de cloacas.....	80	
12 Gastos de escritorio.....	450	
13 Gastos de etiqueta.....	100	
<i>Sección Contabilidad</i>		
14 Jefe.....	450	
15 Auxiliar.....	250	
16 Tenedor de libros.....	350	
17 Auxiliar de libros.....	250	
18 Dos escribientes á \$ 100 c. u.....	200	
19 Fallas de caja.....	60	
	<hr/> 11230	134760
<u>Item 2</u>		
1 Para impresiones.....	1500	18000
<u>Item 3</u>		
1 Eventuales.....	4000	
2 Pasajes.....	2000	
	<hr/> 6000	72000
<i>Casa de Gobierno</i>		
<u>Item 4</u>		
1 Intendente.....	350	
2 Sub-intendente.....	150	
3 Doce sirvientes á \$ 70 c. u.....	840	
4 Para útiles de limpieza y compostura.....	100	
5 Para proseguir los trabajos de construcción de la casa de gobierno, compra de mobiliario y traslación de oficinas.....	15000	
	<hr/> 16440	197280
<u>Item 5</u>		
1 Para alumbrado.....	3000	36000

	Al mes	Al año
<i>Junta Consultiva de Correos y Telégrafos</i>		
<u>Item 6</u>		
1 Presidente.....	700	
2 Secretario.....	250	
3 Tres escribientes á \$ 80 c. u.....	240	
4 Dos peones á \$ 60 c. u.....	120	
	<hr/> 1310	15720
<i>Mayordomía de la casa del Congreso en Tucumán</i>		
<u>Item 7</u>		
1 Mayordomo.....	50	
2 Para aseo de la casa.....	20	
	<hr/> 70	840
Total del inciso 2°...	—	<hr/> 474600
INCISO 3°		
DIRECCIÓN GENERAL DE CORREOS Y TELÉGRAFOS		
<i>Dirección General</i>		
<u>Item 1</u>		
1 Un director general.....	1000	
2 Un secretario general.....	500	
3 Pro-secretario.....	350	
4 Un oficial mayor.....	350	
5 Un oficial 1°.....	150	
6 Un id 2°.....	120	
7 Encargado de la mesa de entradas.....	150	
8 Auxiliar.....	120	
9 Cinco escribientes á \$ 80 c. u.....	400	
10 Quince auxiliares para las distintas reparticiones á \$ 70 c. u.....	1050	
11 Un mayordomo.....	100	
12 Tres porteros á \$ 40 c. u.....	120	
13 Doce peones á \$ 40 c. u.....	480	
<i>Oficina de Reclamos</i>		
14 Un jefe.....	250	
15 Dos auxiliares á \$ 80 c. u.....	160	
<i>Oficina de Estadística</i>		
16 Un jefe.....	250	
	<hr/> 5550	

	Al mes	Al año
17 Un oficial 1º.....	5550 100	
<i>Archivo General</i>		
18 Un jefe.....	250	
19 Un encargado de turno.....	225	
20 Un telegrafista de 3ª.....	100	
21 Dos escribientes á \$ 80 c. u.....	160	
22 Dos peones á \$ 40 c. u.....	80	
<i>Oficina Internacional</i>		
23 Un jefe.....	400	
24 Un jefe 2º.....	200	
25 Un traductor.....	150	
26 Un escribiente.....	80	
SECCIÓN ADMINISTRATIVA		
<i>Contaduría</i>		
27 Un director.....	700	
28 Segundo jefe de sección, sub-contador.....	650	
29 Dos inspectores á \$ 300 c.u.....	600	
30 Dos tenedores de libros 1ºs á \$ 250 c. u.....	500	
31 Dos id. 2ºs á \$ 200 c.u.....	400	
32 Encargado de revisiones.....	250	
33 Un habilitado para la Capital.....	200	
34 Un interventor de impresión de timbres.....	200	
35 Un id. de almacenes.....	150	
36 Un encargado de contabilidad internacional.....	150	
37 Tres encargados de mesa á \$ 150 c.u.....	450	
38 Tres oficiales 1ºs á \$ 120 c.u.....	360	
39 Nueve auxiliares 1ºs á \$ 100 c.u.....	900	
40 Dieciséis id. 2ºs á \$ 80 c.u.....	1280	
41 Tres ordenanzas á 50 c.u.....	150	
<i>Tesorería</i>		
42 Un tesorero.....	400	
43 Un oficial 1º.....	150	
44 Un auxiliar.....	100	
45 Fallas de caja.....	100	
46 Un ordenanza.....	40	
<i>Control Telegráfico</i>		
47 Un jefe.....	200	
	<hr/> 15225	

	Al mes	Al año
	15225	
48 Tres auxiliares 1 ^{os} á \$ 100 c.u.....	300	
49 Dieciséis íd. 2 ^{os} á \$ 80 c.u.....	1280	
<i>Oficina de Giros Postales</i>		
50 Un jefe.....	500	
51 Dos escribientes á \$ 80 c. u.....	160	
52 Tres auxiliares á \$ 60 c. u.....	180	
53 Fallas de caja.....	100	
54 Un mensajero.....	30	
<i>Oficina de Almacenes</i>		
55 Un jefe.....	350	
56 Dos auxiliares 1 ^{os} á \$ 100 c. u.....	200	
57 Un íd. 2 ^o	80	
58 Tres peones á \$ 40 c. u.....	120	
<i>Sección de Correos</i>		
59 Un vice-director de correos y telégrafos.....	750	
60 Un inspector de correos, sub director.....	350	
61 Un oficial 1 ^o	200	
62 Un sub-inspector de correos.....	150	
63 Dos encargados de informes á \$ 150 c. u.....	300	
64 Dos jefes de estafeteros á \$ 120 c. u.....	240	
65 Un encargado de mesa de entradas.....	80	
66 Cuatro escribientes á \$ 80 c. u.....	320	
67 Dos ordenanzas á \$ 40 c. u.....	80	
68 Trescientos estafeteros para el servicio del interior á \$ 75 cada uno y veinticinco para el servicio exterior á \$ 100 c. u.....	25000	
<i>Fábrica de lacre y tinta</i>		
69 Un encargado.....	100	
70 Un ayudante.....	60	
71 Un peón.....	50	
72 Para compra de materiales.....	1600	
<i>Oficina de Cargo</i>		
73 Un jefe.....	200	
74 Tres auxiliares á \$ 80 c. u.....	240	
<i>Sección de Telégrafos</i>		
75 Un director.....	700	
	48945	

	Al mes	Al año
	48945	
76 Un ingeniero, sub-director.....	500	
77 Un ingeniero inspector.....	350	
78 Tres inspectores de telégrafos á \$ 300 c. u.....	900	
79 Tres constructores de líneas á \$ 300 c. u.....	900	
80 Tres ayudantes técnicos á \$ 180 c. u.....	540	
81 Dos encargados de informes á \$ 150 c. u.....	300	
82 Un fd. de mesa de entrada.....	80	
83 Dos escribientes á \$ 80 c. u.....	160	
84 Un ordenanza.....	40	
<i>Talleres</i>		
85 Un jefe electricista.....	250	
86 Un ensayador fd.....	180	
87 Tres oficiales mecánicos á \$ 120 c. u.....	360	
88 Dos carpinteros á \$ 90 c. u.....	180	
89 Dos oficiales para reparaciones á \$ 70 c. u.....	140	
90 Para compra de materiales.....	100	
DISTRITO 1°		
DEPENDENCIAS		
<i>Oficina Central de Telégrafos</i>		
91 Un jefe.....	400	
92 Un 2° fd.....	250	
93 Cuatro encargados de turno á \$ 225 c. u.....	900	
94 Encargado de ventanilla.....	200	
95 Dieciséis telegrafistas de 1ª á \$ 125 c. u.....	2000	
96 Quince fd. 2ª á \$ 110 c. u.....	1650	
97 Treinta fd. 3ª á \$ 100 c. u.....	3000	
98 Quince fd. 4ª á \$ 80 c. u.....	1200	
99 Doce auxiliares á \$ 60 c. u.....	720	
100 Un capataz de guarda-hilos.....	90	
101 Siete guarda-hilos á \$ 70 c. u.....	490	
102 Un mensajero.....	30	
103 Para distribución de telegramas.....	2000	
104 Para gastos de oficina.....	100	
<i>Oficina de franqueo</i>		
105 Un jefe.....	350	
106 Un 2° fd.....	200	
107 Dos oficiales 1os á \$ 100 c. u.....	200	
108 Quince expendedores de timbres á \$ 80 c. u.....	1200	
109 Fallas de caja.....	50	
<i>Oficina de expedición al interior</i>		
110 Un jefe.....	250	
	69205	

	Al mes	Al año
	69205	
111 Un 2º jefe.....	150	
112 Dos oficiales 1ºs á \$ 100 c. u.....	200	
113 Treinta clasificadores á \$ 80 c. u.....	2400	
114 Doce auxiliares para el servicio de primera hora á \$ 80 c. u.....	960	
115 Veinte auxiliares á \$ 70 c. u.....	1400	
116 Diez balijeros á \$ 40 c. u.....	400	
117 Un ordenanza.....	40	
<i>Oficina de expedición al exterior</i>		
118 Un jefe.....	250	
119 Un 2º id.....	150	
120 Doce clasificadores á \$ 80 c. u.....	960	
121 Dos guardas conductores á \$ 60 c. u.....	120	
122 Cuatro balijeros á \$ 40 c. u.....	160	
<i>Oficina de clasificación</i>		
123 Un jefe.....	350	
124 Un 2º id.....	150	
125 Tres oficiales 1ºs á \$ 100 c. u.....	300	
126 Treinta clasificadores á \$ 80 c. u.....	2400	
127 Ocho escribientes á \$ 80 c. u.....	640	
128 Cincuenta auxiliares á \$ 70 c. u.....	3500	
129 Doscientos carteros á \$ 65 c. u.....	13000	
130 Cuarenta buzonestas á \$ 50 c. u.....	2000	
131 Doce guardas conductores á \$ 60 c. u.....	720	
132 Doce balijeros á \$ 40 c. u.....	480	
133 Un encargado de direcciones.....	100	
134 Un auxiliar del mismo.....	80	
<i>Oficina de abonados</i>		
135 Un jefe.....	300	
136 Dos oficiales 1ºs á \$ 125 c. u.....	250	
137 Cuatro clasificadores á \$ 80 c. u.....	320	
138 Cinco auxiliares á \$ 70 c. u.....	350	
139 Veinticinco carteros á \$ 65 c. u.....	1625	
140 Dos balijeros á \$ 40 c. u.....	80	
141 Un ordenanza.....	30	
<i>Oficina de certificados y valores declarados</i>		
142 Un jefe.....	350	
143 Un 2º id.....	200	
144 Tres jefes de mesa de valores declarados, á \$ 250 c. u.....	750	
145 Siete encargados de mesa de corresponden- cia certificada á \$ 120 c. u.....	840	
	<hr/> 105210	

	Al mes	Al año
	105210	
146 Treinta clasificadores á \$ 100 c. u.....	3000	
147 Veinte carteros á \$ 70 c. u.....	1400	
148 Diez carteros auxiliares á \$ 50 c. u.....	500	
149 Un ordenanza.....	40	
<i>Oficina de listas y poste restante</i>		
150 Un jefe.....	350	
151 Un 2º íd.....	150	
152 Un oficial 1º.....	100	
153 Diez escribientes á \$ 80 c. u.....	800	
154 Un ordenanza.....	40	
<i>Oficina de encomiendas postales</i>		
155 Un jefe.....	350	
156 Un 2º íd.....	125	
157 Seis escribientes á \$ 80 c. u.....	480	
158 Seis auxiliares á \$ 70 c. u.....	420	
159 Dos peones á \$ 40 c. u.....	80	
<i>Sucursal Central Norte</i>		
160 Un jefe.....	200	
161 Cuatro auxiliares para el servicio de correos á \$ 70 c. u.....	280	
162 Sesenta y cinco carteros á \$ 65 c. u.....	4225	
163 Veinte buzonestas á \$ 50 c. u.....	1000	
164 Dos balijeros á \$ 40 c. u.....	80	
165 Un telegrafista de 1ª.....	125	
166 Dos íd. 4ª á \$ 80 c. u.....	160	
167 Para distribución de telegramas.....	90	
168 Para manutención de 22 caballos á \$ 25 c. u.....	550	
169 Para gastos de oficina.....	20	
<i>Sucursal Centro Sud</i>		
170 Un jefe.....	200	
171 Seis auxiliares para el servicio de correos á \$ 70 c. u.....	420	
172 Sesenta y dos carteros á \$ 65 c. u.....	4030	
173 Veinte buzonestas á \$ 50 c. u.....	1000	
174 Dos balijeros á \$ 40 c. u.....	80	
175 Un telegrafista de 1ª.....	125	
176 Dos íd. de 4ª á \$ 80 c. u.....	160	
177 Para distribución de telegramas.....	90	
178 Para manutención de 18 caballos á \$ 25 cada uno.....	450	
179 Para gastos de oficina.....	20	
	126350	

	Al mes	Al año
	126350	
<i>Oficina del Congreso</i>		
180 Un telegrafista, jefe de oficina.....	200	
<i>Oficina del Ministerio del Interior</i>		
181 Un telegrafista de 1ª, jefe de oficina.....	200	
182 Un id. de 1ª.....	120	
183 Un telegrafista de 4ª.....	80	
184 Para distribución de telegramas.....	40	
<i>Sucursal de la Boca del Riachuelo</i>		
185 Un telegrafista de 1ª.....	125	
186 Un id. de 2ª.....	100	
187 Tres auxiliares á 70 c. u.....	210	
188 Diez carteros á \$ 65 c. u.....	650	
189 Seis buzonistas á 50 c. u.....	300	
190 Dos balijeros á 40 c. u.....	80	
191 Para distribución de telegramas.....	50	
<i>Sucursal Bolsa de Comercio</i>		
192 Un jefe de oficina.....	200	
193 Dos auxiliares á 70 c. u.....	140	
194 Dos telegrafistas de 2ª á \$ 110 c. u.....	220	
195 Dos id. de 3ª á 100 c. u.....	200	
196 Un auxiliar.....	50	
197 Un balijero.....	40	
198 Para distribución de telegramas.....	60	
<i>Sucursal Plaza Constitución</i>		
199 Un jefe de oficina.....	150	
200 Dos telegrafistas de 2ª á \$ 110 c. u.....	220	
201 Ocho auxiliares á \$ 70 c. u.....	560	
202 Para distribución de telegramas.....	50	
203 Cinco estafeteros á \$ 75 c. u.....	375	
<i>Sucursal Once de Setiembre</i>		
204 Un jefe de oficina.....	150	
205 Un telegrafista de 2ª.....	110	
206 Un id de 4ª.....	80	
207 Seis auxiliares á \$ 70 c. u.....	420	
208 Cuatro balijeros á \$ 40 c. u.....	160	
209 Para distribución de telegramas.....	90	
210 Cinco estafeteros á \$ 75 c. u.....	375	
	<hr/> 132155	

	Al mes	Al año
<i>Sucursal Centro-América</i>	132155	
211 Un telegrafista de 1ª, jefe de oficina.....	125	
212 Un telegrafista de 2ª.....	110	
213 Tres auxiliares á \$ 70 c. u.....	210	
214 Dos balijeros á \$ 40 c. u.....	80	
215 Para distribución de telegramas.....	50	
<i>Sucursal Lorea</i>		
216 Un telegrafista de 1ª, jefe de oficina.....	125	
217 Un íd. de 4ª.....	80	
218 Tres auxiliares á \$ 70 c. u.....	210	
219 Un balijero.....	40	
220 Para distribución de telegramas.....	30	
<i>Sucursal Palermo</i>		
221 Un telegrafista de 1ª, jefe de oficina.....	125	
222 Un íd. de 4ª.....	80	
223 Dos auxiliares á \$ 70 c. u.....	140	
224 Dos balijeros á \$ 40 c. u.....	80	
225 Para distribución de telegramas.....	30	
<i>Sucursal Estación Central</i>		
226 Un jefe de oficina.....	150	
227 Un oficial 1º.....	100	
228 Nueve auxiliares á \$ 70 c. u.....	630	
229 Cuatro balijeros á \$ 40 c. u.....	160	
230 Diez estafeteros á \$ 75 c. u.....	750	
<i>Sucursal Barracas al Norte</i>		
231 Un telegrafista de 1ª, jefe de oficina.....	125	
232 Un íd de 3ª.....	100	
233 Cuatro auxiliares á \$ 70 c. u.....	280	
234 Un balijero.....	40	
235 Para distribución de telegramas.....	30	
<i>Sucursal Belgrano</i>		
236 Un telegrafista de 1ª, jefe de oficina.....	125	
237 Un íd de 4ª.....	80	
238 Tres auxiliares á \$ 70 c. u.....	210	
239 Dos guarda-hilos á \$ 50 c. u.....	100	
240 Trece carteros á \$ 65 c. u.....	845	
241 Cuatro buzonistas á 50 c. u.....	200	
	137595	

	Al mes	Al año
	137595	
242 Un balijero.....	40	
243 Para manutención de cuatro caballos á pesos 20 c. u.....	80	
244 Para distribución de telegramas.....	30	
<i>Sucursal Flores</i>		
245 Un telegrafista de 1 ^a , jefe de oficina.....	125	
246 Un id. de 4 ^a	80	
247 Tres auxiliares á \$ 70 c. u.....	210	
248 Dos guarda-hilos á \$ 50 c. u.....	100	
249 Doce carteros á \$ 65 c. u.....	780	
250 Seis buzonistas á \$ 50 c. u.....	300	
251 Para manutención de dos caballos á pesos 20 c. u.....	40	
252 Para distribución de telegramas.....	30	
<i>Sucursal Alberti</i>		
253 Un telegrafista de 1 ^a , jefe de oficina.....	125	
254 Un telegrafista de 4 ^a	80	
255 Un auxiliar.....	70	
256 Dos balijeros á \$ 40 c. u.....	80	
257 Para distribución de telegramas.....	30	
<i>Sucursal San Telmo</i>		
258 Un jefe de oficina.....	100	
259 Dos auxiliares á \$ 70 c. u.....	140	
260 Un balijero.....	40	
<i>Sucursal Puerto</i>		
261 Un telegrafista de 2 ^a , jefe de oficina.....	140	
262 Un id. de 4 ^a	80	
263 Un auxiliar.....	70	
264 Dos balijeros á \$ 40 c. u.....	80	
265 Para distribución de telegramas.....	30	
<i>Sucursal Florida</i>		
266 Jefe de oficina.....	120	
267 Un telegrafista de 2 ^a	110	
268 Un telegrafista de 4 ^a	80	
269 Dos auxiliares á \$ 70 c. u.....	140	
270 Dos balijeros á \$ 40 c. u.....	80	
271 Para distribución de telegramas.....	30	
	<hr/> 141035	

	Al mes	Al año
<i>Ramos Mejía</i>	141035	
272 Un jefe de oficina.....	40	
273 Distribución de correspondencia.....	40	
274 Gastos de oficina.....	5	
<i>Banfield</i>		
275 Un jefe de oficina.....	40	
276 Distribución de correspondencia.....	20	
277 Gastos de oficina.....	5	
<i>Lomas de Zamora</i>		
278 Un telegrafista de 4ª, jefe de oficina.....	80	
279 Un auxiliar.....	60	
280 Un guarda-hilos.....	50	
281 Distribución de telegramas y corresponden cia.....	60	
282 Gastos de oficina.....	5	
<i>Almirante Brown</i>		
283 Un jefe de oficina.....	50	
284 Un auxiliar.....	40	
285 Un cartero con caballo.....	40	
286 Un balijero.....	30	
287 Para transporte de correspondencia.....	30	
288 Gastos de oficina.....	5	
<i>San Vicente</i>		
289 Un jefe de oficina.....	30	
290 Distribución de correspondencia.....	20	
291 Gastos de oficina.....	5	
<i>Donselaar</i>		
292 Un telegrafista de 4ª, jefe de oficina.....	80	
293 Un guarda-hilos.....	50	
294 Distribución de correspondencia.....	10	
295 Gastos de oficina.....	5	
<i>Altamirano</i>		
296 Un jefe de oficina.....	40	
	141875	

	Al mes	Al año
	141875	
297 Distribución de correspondencia.....	20	
298 Gastos de oficina.....	5	
<i>General Paz</i>		
299 Un telegrafista de 4ª.....	80	
300 Un guarda hilos.....	50	
301 Para distribución de telegramas.....	30	
302 Gastos de oficina.....	5	
<i>Estación Salado</i>		
303 Un jefe de oficina.....	40	
304 Distribución de la correspondencia.....	20	
305 Gastos de oficina.....	5	
<i>Estación San Pedro</i>		
306 Un jefe, encargado de oficina.....	40	
307 Gastos de oficina.....	5	
<i>Las Flores</i>		
308 Un telegrafista de 3ª.....	100	
309 Un auxiliar.....	60	
310 Un guarda-hilos.....	50	
311 Distribución de telegramas y corresponden- cia.....	40	
312 Gastos de oficina.....	10	
<i>Cachari</i>		
313 Un jefe.....	20	
314 Distribución de correspondencia.....	20	
315 Gastos de oficina.....	5	
<i>Azul</i>		
316 Un telegrafista de 1ª, jefe de oficina.....	125	
317 Dos id. de 3ª á \$ 100 c. u.....	200	
318 Un id. de 4ª.....	80	
319 Cuatro auxiliares á \$ 60 c. u.....	240	
320 Dos guarda-hilos á \$ 50.....	100	
321 Distribución de telegramas y corresponden- cia.....	100	
322 Gastos de oficina.....	50	
	<hr/> 143385	

	Al mes	Al año
<i>San Martín</i>		
	143385	
323 Un telegrafista de 3ª, jefe de oficina.....	100	
324 Un id. de 4ª.....	80	
325 Dos guarda-hilos á \$ 50 c. u.....	100	
326 Distribución de telegramas y corresponden- cia.....	40	
327 Gastos de oficina.....	5	
<i>Escobar</i>		
328 Un telegrafista de 3ª, jefe de oficina.....	100	
329 Un id. de 4ª.....	80	
330 Dos guarda-hilos á \$ 50 c. u.....	100	
331 Distribución de correspondencia.....	30	
332 Gastos de oficina.....	5	
<i>Campana</i>		
333 Un telegrafista de 3ª, jefe de oficina.....	100	
334 Un id. de 4ª.....	80	
335 Dos guarda-hilos á \$ 50 c. u.....	100	
336 Distribución de correspondencia.....	40	
337 Gastos de oficina.....	5	
<i>Zárate</i>		
338 Un telegrafista de 3ª, jefe de oficina.....	100	
339 Un id. de 4ª.....	80	
340 Dos guarda hilos á \$ 50 c. u.....	100	
341 Distribución de telegramas.....	40	
342 Gastos de oficina.....	5	
<i>Luján</i>		
343 Un telegrafista de 3ª, jefe.....	100	
344 Un id. de 4ª.....	80	
345 Un auxiliar.....	60	
346 Dos guarda-hilos á \$ 50 c. u.....	100	
347 Un buzonista valijero.....	30	
348 Distribución de correspondencia.....	50	
349 Gastos de oficina.....	10	
<i>San Antonio de Areco</i>		
350 Un telegrafista de 3ª, jefe.....	100	
351 Un id. de 4ª.....	80	
	145285	

	Al mes	Al año
	145285	
352 Un auxiliar.....	60	
353 Dos guarda-hilos á \$ 50 c. u.....	100	
354 Un buzonista balijero.....	30	
355 Distribución de correspondencia.....	50	
356 Gastos de oficina.....	10	
<i>Arrecifes</i>		
357 Un telegrafista de 1ª, jefe.....	125	
358 Un id. de 3ª.....	100	
359 Un id. de 4ª.....	80	
360 Un auxiliar.....	60	
361 Dos guarda-hilos a \$ 50 c. u.....	100	
362 Un buzonista balijero.....	30	
363 Distribución de correspondencia.....	50	
364 Gastos de oficina.....	15	
<i>Lima</i>		
365 Un telegrafista de 4ª, jefe.....	80	
366 Un guarda-hilos.....	50	
367 Distribución de correspondencia.....	10	
368 Gastos de oficina.....	5	
<i>Alsina</i>		
369 Un telegrafista de 4ª.....	80	
370 Un guarda-hilos.....	50	
371 Gastos de oficina.....	5	
<i>Baradero</i>		
72 Un telegrafista de 1ª, jefe.....	125	
373 Un id. de 2ª, 2º id.....	110	
374 Dos id. de 4ª á \$ 80 c. u.....	160	
375 Un auxiliar.....	60	
376 Dos guarda-hilos á \$ 50 c. u.....	100	
377 Un guarda-cable.....	60	
378 Distribución de telegramas y corresponden- cia.....	60	
379 Gastos de oficina.....	20	
<i>San Pedro</i>		
380 Un telegrafista de 3ª, jefe.....	100	
381 Un auxiliar.....	60	
382 Dos guarda-hilos á \$ 50 c. u.....	100	
383 Distribución de telegramas y corresponden- cia.....	60	
384 Gastos de oficina.....	10	
	147400	

	Al mes	Al año
<i>Ramallo</i>		
	147400	
385 Un telegrafista de 3 ^a , jefe.....	100	
386 Un auxiliar.....	60	
387 Dos guarda-hilos á \$ 50 c. u.....	100	
388 Distribución de telegramas y corresponden- cia.....	30	
389 Gastos de oficina.....	10	
<i>San Nicolás</i>		
390 Un telegrafista de 1 ^a , jefe.....	125	
391 Un id. de 2 ^a , 2 ^o id.....	110	
392 Dos id. de 3 ^a , á \$ 100 c. u.....	200	
393 Dos id. de 4 ^a , á \$ 80 c. u.....	160	
394 Dos auxiliares á \$ 60 c. u.....	120	
395 Dos guarda-hilos á \$ 50 c. u.....	100	
396 Seis carteros á \$ 40 c. u.....	240	
397 Tres buzonistas á \$ 40 c. u.....	120	
398 Dos mensajeros á \$ 20 c. u.....	40	
399 Gastos de oficina.....	20	
<i>Barracas al Sud</i>		
400 Un telegrafista de 2 ^a , jefe.....	110	
401 Un telegrafista de 4 ^a	80	
402 Un auxiliar.....	60	
403 Cuatro carteros á caballo á \$ 80 c. u.....	320	
404 Distribución de telegramas.....	40	
405 Gastos de oficina.....	5	
<i>Quilmes</i>		
406 Un telegrafista de 4 ^a , jefe.....	80	
407 Un auxiliar.....	60	
408 Un guarda-hilos.....	50	
409 Un auxiliar.....	30	
410 Distribución de telegramas y corresponden- cia.....	85	
411 Gastos de oficina.....	5	
<i>San Isidro</i>		
412 Un telegrafista de 3 ^a , jefe.....	100	
413 Un auxiliar.....	60	
414 Un guarda hilos.....	50	
415 Distribución de telegramas y corresponden- cia.....	80	
416 Gastos de oficina.....	10	
	150160	

	Al mes	Al año
<i>San Fernando</i>	150160	
417 Un telegrafista de 3ª, jefe.....	100	
418 Un auxiliar.....	60	
419 Distribución de telegramas y correspondencia.....	80	
420 Gastos de oficina.....	10	
<i>Tigre</i>		
421 Un telegrafista de 3ª, jefe.....	100	
422 Un auxiliar.....	60	
423 Un guarda hilos.....	50	
424 Distribución de telegramas y correspondencia.....	80	
425 Gastos de oficina.....	10	
<i>Pilar</i>		
426 Un jefe de oficina de correos.....	70	
427 Dos auxiliares á \$ 30 c. u.....	60	
428 Distribución de correspondencia.....	50	
429 Gastos de oficina.....	10	
<i>Marcos Paz</i>		
430 Un jefe de oficina.....	30	
431 Distribución de correspondencia.....	20	
432 Gastos de oficina.....	5	
<i>General Las Heras</i>		
433 Un jefe de oficina.....	30	
434 Distribución de correspondencia.....	20	
435 Gastos de oficina.....	5	
<i>Lobos</i>		
436 Jefe de oficina.....	80	
437 Un auxiliar.....	50	
438 Distribución de correspondencia.....	60	
439 Gastos de oficina.....	10	
<i>Saladillo</i>		
440 Un jefe de oficina.....	40	
	<hr/> 151250	

	Al mes	Al año
	151250	
441 Distribución de correspondencia.....	30	
442 Gastos de oficina.....	5	
<i>Navarro</i>		
443 Un jefe de oficina.....	40	
444 Distribución de correspondencia.....	30	
445 Gastos de oficina.....	5	
<i>Monte</i>		
446 Jefe de oficina.....	40	
447 Distribución de correspondencia.....	30	
448 Gastos de oficina.....	5	
<i>Pergamino</i>		
449 Un telegrafista de 2ª, jefe.....	110	
450 Un id. de 4ª.....	80	
451 Un auxiliar de correos.....	60	
452 Dos buzonistas balijeros á \$ 30 c. u.....	60	
453 Dos guarda-hilos á \$ 50 c. u.....	100	
454 Distribución de correspondencia.....	120	
455 Gastos de oficina.....	15	
<i>Morón</i>		
456 Un telegrafista de 3ª, jefe.....	100	
457 Un id. de 4ª.....	80	
458 Un auxiliar de correos.....	60	
459 Dos guarda-hilos á \$ 50 c. u.....	100	
460 Un buzonista balijero.....	30	
461 Distribución de correspondencia y telegramas.....	80	
462 Gastos de oficina.....	10	
<i>Peyrano</i>		
463 Un telegrafista de 4ª, jefe.....	80	
464 Un guarda-hilos.....	50	
465 Un balijero.....	30	
466 Gastos de oficina.....	5	
<i>Vélez Sarsfield</i>		
467 Un jefe de oficina de correos.....	40	
	152645	

	Al mes	Al año
	152645	
468 Distribución de correspondencia.....	30	
469 Para manutención de un caballo.....	20	
<i>Roque Pérez</i>		
470 Un jefe de correos.....	50	
471 Un auxiliar.....	30	
472 Para distribución de correspondencia.....	20	
473 Gastos de oficina.....	5	
<i>Sucursal Caballito (Flores)</i>		
474 Un jefe de oficina.....	60	
475 Un balijero.....	40	
476 Un auxiliar.....	40	
477 Gastos de oficina.....	5	
<i>Muñiz</i>		
478 Un jefe de oficina de correos.....	40	
479 Un auxiliar.....	30	
<i>Rojas</i>		
480 Un jefe de oficina.....	50	
481 Distribución de correspondencia.....	20	
482 Gastos de oficina.....	5	
<i>Martín García</i>		
483 Un telegrafista de 4ª, jefe.....	80	
484 Un auxiliar.....	60	
485 Distribución de correspondencia y telegramas.....	30	
486 Gastos de oficina.....	5	
<i>Gaimán</i>		
487 Un jefe de oficina de correos.....	40	
488 Distribución de correspondencia.....	20	
489 Gastos de oficina.....	5	
<i>La Chilca</i>		
490 Un jefe.....	50	
	<hr/> 153380	

	Al mes	Al año
	153380	
491 Distribución de correspondencia.....	30	
492 Gastos de oficina.....	5	
<i>Rawson</i>		
493 Un jefe de oficina.....	40	
494 Distribución de correspondencia.....	20	
495 Gastos de oficina.....	5	
<i>Flolew</i>		
496 Un jefe de oficina.....	40	
497 Distribución de correspondencia.....	20	
498 Gastos de oficina.....	5	
<i>Villa Catalina</i>		
499 Un telegrafista de 4ª, jefe de oficina.....	80	
500 Un auxiliar.....	60	
501 Distribución de correspondencia y telegramas.....	30	
502 Gastos de oficina.....	5	
<i>Ferrari</i>		
503 Un jefe.....	50	
504 Gastos de oficina.....	5	
<i>Asignación para los encargados de las estafetas siguientes:</i>		
505 Estación Saavedra, Villa Ortúzar, Rojo, Liniers, Mariano J. Haedo, Lanús, Temperley, Burzaco, Glew, Jeppener, Villanueva, Bonnement, Chas, Rosas, Colorado, Pardo, Parich, Schaw, Bancalari, Pacheco, Benavidez, Río Luján, Otamendi, Tala, Castro, Estación Paraíso, Sánchez, General Mitre, Bernal, Núñez (Villa Ortúzar), Rivadavia, Vicente López, Olivos, Martínez, Victoria, Devoto, Caseros, Hurlingham, Mirador de Lezica, Coronel Suárez, General Hornos, General Zapiola, Salvador María del Carril, Cazón, Ushuaia, San Juan de Salvamento, Estación Garín, Zenón Videla Dorna, Punta Chica, Buen Suceso, Misioneros, Puerto Deseado, Santa Cruz, Río Gallegos, Estación Mitre, Estación Piñero, Estación Toro, Estación Empalme y Estación Lamadrid, á \$ 33 c. u. Son 60 estafetas.....	1980	
	155755	1869060

	Al mes	Al año
DISTRITO 2º		
LA PLATA		
<u>Item 2</u>		
1 Jefe de distrito.....	300	
2 Contador interventor.....	150	
3 Un sub-contador.....	120	
4 Un encargado de útiles y depósito.....	80	
5 Dos id. de turno á \$ 130 c. u.....	260	
6 Dos telegrafistas de 3ª á \$ 100 c. u.....	200	
7 Seis id. de 4ª á \$ 80 c. u.....	480	
8 Dieciocho auxiliares á \$ 60 c. u.....	1080	
9 Veinticinco carteros á \$ 50 c. u.....	1250	
10 Ocho buzonistas á \$ 40 c. u.....	320	
11 Cuatro balijeros á \$ 30 c. u.....	120	
12 Dos guarda-hilos á \$ 50 c. u.....	100	
13 Para alumbrado.....	200	
14 Para sobresuelo de cinco carteros á caballo, á \$ 20 c. u.....	100	
15 Para distribución de telegramas.....	100	
16 Gastos de oficina.....	50	
DEPENDENCIAS		
<i>Los Hornos</i>		
17 Un jefe, telegrafista de 4ª.....	80	
18 Un auxiliar.....	60	
19 Un cartero con caballo.....	60	
<i>Sucursal «La Plata»</i>		
20 Un jefe, telegrafista de 4ª.....	80	
21 Un balijero.....	30	
22 Para gastos de oficina.....	5	
<i>Tolosa</i>		
23 Un jefe, telegrafista de 4ª.....	80	
24 Un auxiliar.....	60	
25 Un guarda-hilos.....	50	
26 Un cartero.....	50	
27 Distribución de telegramas.....	10	
28 Gastos de oficina.....	5	
<i>Ensenada</i>		
29 Un jefe, telegrafista de 4ª.....	80	
	5560	

	Al mes	Al año
	5560	
30 Un auxiliar.....	60	
31 Para distribución de correspondencia y tele-gramas.....	60	
32 Un cartero	50	
33 Para gastos de oficina	5	
<i>Magdalena</i>		
34 Un jefe de correos.....	30	
35 Distribución de correspondencia.....	30	
36 Gastos de oficina.....	5	
<i>Chascomús</i>		
37 Un jefe de oficina de correos.....	80	
38 Dos auxiliares á \$ 60 c. u.....	120	
39 Para distribución de correspondencia.....	60	
40 Para gastos de oficina	20	
<i>Dolores</i>		
41 Un jefe de oficina.....	100	
42 Cuatro auxiliares á \$ 60 c. u	240	
43 Cuatro carteros á \$ 40 c. u.....	160	
44 Para gastos de oficina	20	
<i>Maipú</i>		
45 Un jefe de oficina de correos.....	60	
46 Un auxiliar	40	
47 Para distribución y transporte de correspon-dencia.....	50	
48 Para gastos de oficina	5	
<i>Mar del Plata</i>		
49 Un jefe de oficina de correos	80	
50 Dos auxiliares á \$ 50 c. u	100	
51 Para distribución de correspondencia.....	60	
52 Para gastos de oficina	10	
<i>Ayacucho</i>		
53 Un jefe de oficina de correos.....	80	
54 Un auxiliar.....	50	
55 Un balijero.....	30	
56 Para distribución de correspondencia.....	15	
57 Para gastos de oficina.....	5	
	7185	

	Al mes	Al año
<i>Tandil</i>	7185	
58 Un jefe de oficina de correos.....	80	
59 Dos auxiliares á \$ 50 c. u.....	100	
60 Para distribución de correspondencia.....	60	
61 Para gastos de oficina.....	10	
<i>Juárez</i>		
62 Un jefe de oficina de correos.....	60	
63 Un auxiliar.....	50	
64 Distribución de correspondencia.....	60	
65 Para gastos de oficina.....	10	
<i>Tres Arroyos</i>		
66 Un jefe de oficina de correos.....	40	
67 Para distribución de correspondencia.....	30	
68 Para gastos de oficina.....	5	
<i>Cañuelas</i>		
69 Un jefe de oficina de correos.....	60	
70 Un auxiliar.....	50	
71 Para distribución de correspondencia.....	40	
72 Para gastos de oficina.....	10	
<i>San Justo</i>		
73 Un jefe de oficina de correos.....	30	
74 Para distribución de correspondencia.....	20	
75 Para gastos de oficina.....	5	
<i>Necochea</i>		
76 Un jefe de oficina de correos.....	60	
77 Un auxiliar.....	40	
78 Para distribución de correspondencia.....	30	
79 Para gastos de oficina.....	10	
<i>Balcarce</i>		
80 Un jefe de oficina de correos.....	70	
81 Para distribución de correspondencia.....	30	
	8145	

	Al mes	Al año
<i>Tapalqué</i>	8145	
82 Un jefe de oficina de correos.....	30	
83 Para distribución de correspondencia.....	20	
84 Para gastos de oficina.....	5	
<i>General Alvear</i>		
85 Un jefe de oficina de correos.....	30	
86 Para distribución de correspondencia.....	20	
87 Para gastos de oficina.....	5	
<i>Rauch</i>		
88 Un jefe de oficina de correos.....	40	
89 Para distribución de correspondencia.....	30	
90 Para gastos de oficina.....	5	
<i>Lobería</i>		
91 Un jefe de oficina de correos.....	40	
92 Para gastos de oficina.....	5	
<i>Ajó</i>		
93 Un jefe.....	50	
94 Gastos de oficina.....	5	
<i>Asignación para los jefes de las estafetas siguientes:</i>		
95 Estación San Vicente, Miramar, De la Ca- nal, Plaza Montero, Colman, Micaela, Cascañares, Río Santiago, Grau Dock, Berazategui, Godoy, Conchitas, Pereyra, Empalme Pereyra, A. Alsina, Punta La- ra, Rufino de Elizalde, Ignacio Correa, Bartolomé Bavio, Julio Árditi, Atalaya, Villa Garibaldi, Isla Santiago, Gándara, Adela, Monasterio, Lezama, Guerrero, Taillade, Sevigne, Parravicini, Velázquez, Coronel Dorrego, Pirán, Vivoratá, Ca- met, Rodríguez, Fair, Reconquista, Irao- la, Vela, López (Sud), Alzaga, González Chaves, Vázquez, Lavallol, Monte Gran- de, Ezeiza, Tristán Suárez, Máximo Paz, Vicente Casares, J. M. Gutiérrez, Flo- rencio Varela, Claippole, J. Hernández, Melchor Romero, Abasto, Gómez, Santa Catalina, Pila Nueva, Bañado, Tapalqué,		
	8430	

	Al mes	Al año
Mar Chiquita, Tordillo, Tuyú, Pilar, Estación Craig, Ringuelet, San Agustín, Dique 1, San Ignacio, Centro Guerrero, Pieres, Ramos Otero, Quequén, Los Hornos, Egaña, Vieytes, San Jorge, Alvarez Fonte, Colonia San Antonio, El Moro (F. C. S.), Estación Boch, General Arenales, Nueva Plata, Colonia Urubelarra y Estación Gorches. Son 87 estafetas á 33 \$ c. u.....	8430 2871 11301	 135612
DISTRITO 3º		
MERCEDES		
<i>Item 3</i>		
1 Un jefe de distrito.....	250	
2 Un contador interventor.....	120	
3 Ocho auxiliares á \$ 60 c. u.....	480	
4 Ocho carteros á \$ 40 c. u.....	320	
5 Dos balijeros á \$ 30 c. u.....	60	
6 Sobresueldos para dos carteros á caballo á \$ 20 c. u.....	40	
7 Para gastos de oficina, alumbrado y transporte de correspondencia.....	80	
DEPENDENCIAS		
<i>Merlo</i>		
8 Un jefe de oficina de correos.....	50	
9 Un auxiliar.....	40	
10 Un buzonista balijero.....	30	
11 Distribución de correspondencia.....	20	
12 Gastos de oficina.....	5	
<i>General Rodríguez</i>		
13 Un jefe de oficina de correos.....	40	
14 Distribución de correspondencia.....	30	
15 Gastos de oficina.....	5	
<i>Moreno</i>		
16 Un jefe de oficina de correos.....	50	
17 Un buzonista balijero.....	30	
18 Distribución de telegramas y correspondencia.....	20	
19 Gastos de oficina.....	5	
	1675	

	Al mes	Al año
<i>Suipacha</i>		
	1675	
20 Un jefe de oficina de correos.....	50	
21 Distribución de correspondencia.....	30	
22 Gastos de oficina.....	5	
<i>General Sarmiento</i>		
23 Un jefe de oficina de correos.....	40	
24 Distribución de correspondencia.....	30	
25 Gastos de oficina.....	5	
<i>Chivilcoy</i>		
26 Un jefe de oficina de correos.....	80	
27 Tres auxiliares á \$ 40 c. u.....	120	
28 Cuatro carteros á \$ 40 c. u.....	160	
29 Dos buzónistas á \$ 30 c. u.....	60	
30 Gastos de oficina.....	20	
<i>Bragado</i>		
31 Un jefe de oficina de correos.....	50	
32 Un auxiliar.....	40	
33 Distribución de correspondencia.....	30	
34 Gastos de oficina.....	5	
<i>9 de Julio</i>		
35 Un jefe de oficina de correos.....	50	
36 Distribución de correspondencia.....	30	
37 Gastos de oficina.....	5	
<i>Chacabuco</i>		
38 Un jefe de oficina de correos.....	50	
39 Un cartero.....	20	
40 Para transporte de correspondencia.....	30	
41 Gastos de oficina.....	5	
<i>Junín</i>		
42 Un jefe de oficina de correos.....	100	
43 Un auxiliar.....	60	
44 Un buzónista balijero.....	50	
45 Distribución de correspondencia.....	30	
46 Gastos de oficina.....	5	
	2835	

	Al mes	A año
<i>San Andrés de Giles</i>		
	2835	
47 Un jefe de oficina de correos.....	40	
48 Distribución de correspondencia.....	30	
49 Gastos de oficina.....	5	
<i>General Arenales</i>		
50 Un jefe de oficina de correos.....	50	
51 Distribución de correspondencia.....	30	
52 Gastos de oficina.....	5	
<i>Acevedo</i>		
53 Un jefe de oficina de correos.....	60	
54 Distribución de correspondencia.....	30	
55 Gastos de oficina.....	5	
<i>Pehuajó</i>		
56 Un jefe de oficina de correos.....	40	
57 Distribución de correspondencia.....	30	
58 Gastos de oficina.....	5	
<i>Bolívar</i>		
59 Un jefe de oficina de correos.....	50	
60 Distribución de correspondencia.....	30	
61 Gastos de oficina.....	5	
<i>Salto</i>		
62 Un jefe de oficina de correos.....	50	
63 Distribución de correspondencia.....	30	
64 Gastos de oficina.....	5	
<i>25 de Mayo</i>		
65 Un jefe de oficina de correos.....	50	
66 Un auxiliar.....	40	
67 Distribución de correspondencia.....	60	
68 Gastos de oficina.....	5	
	3490	

	Al mes	Al año
<i>Carmen de Areco</i>	3490	
69 Un jefe de oficina de correos.....	50	
70 Un auxiliar.....	40	
71 Distribución de correspondencia.....	30	
72 Gastos de oficina.....	5	
<i>Exaltación de la Cruz</i>		
73 Un jefe de oficina de correos.....	50	
74 Un auxiliar.....	40	
75 Distribución de correspondencia.....	50	
76 Gastos de oficina.....	5	
<i>Rivadavia</i>		
77 Un jefe de oficina de correos.....	40	
78 Distribución de correspondencia.....	30	
79 Gastos de oficina.....	5	
<i>Asignación para los encargados de las estafetas siguientes:</i>		
80 Paunero, Alberdi, Viñas, Ituzaingó, Pontevedra, San Miguel del Pilar, Jáuregui, Olivera, Gorostiaga, Aiberti, Olascoaga, Larrea, Denebry, French, Cambaceres, C. Casares, Guanaco, Chiclana, Passo, Berutti, Cortínez, Agote, Franklin, O'Higgins, Arenales, Vedia, Orellanos, Carlos Keen, Azcuénaga, Duggan, Capitán Sarmiento, Villa Anchorena, R. Cano, Echevarría, Roca, J. Andrés de la Peña, Guerrico, Conesa, Roja, Colón, Lavalle Norte, Soler, Bella Vista, Rivas, Castilla, Rawson, San Patricio, Castelli, Colonia Mauricio, Desvío, Laforcade, General Villegas, Los Toldos, M. J. García, La Limpia, Máximo Fernández, Ortiz Basualdo, Villegas, Los Arbolitos, Estación General Iriarte y Colonia El Aljibe. Son 60 estafetas á \$ 33 c. u.....	1980	
	5815	69780

DISTRITO 4º

ROSARIO

Item 4

	Al mes	Al año
1 Un jefe de distrito.....	400	
2 Un 2º, telegrafista 1º.....	200	
3 Contador interventor.....	180	
4 Tres auxiliares de contaduría á \$ 100 c. u.....	300	
5 Un encargado de depósito de útiles.....	100	
6 Tres encargados de turno á \$ 150 c. u.....	450	
7 Quince telegrafistas 1ºs á \$ 125 c. u.....	1875	
8 Quince telegrafistas 2ºs á \$ 110 c. u.....	1650	
9 Veinte telegrafistas de 3ª á \$ 100 c. u.....	2000	
10 Veinte telegrafistas de 4ª á \$ 80 c. u.....	1600	
11 Ocho auxiliares á \$ 60 c. u.....	480	
12 Diez id. correos á \$ 60 c.u.....	600	
13 Cuatro guarda-hilos con caballo á \$ 60 c. u....	240	
14 Cuarenta carteros á \$ 65 c. u.....	2600	
15 Veinte buzonistas á \$ 50 c. u.....	1000	
16 Cuatro balijeros á \$ 30 c. u.....	120	
17 Para alumbrado.....	400	
18 Un ordenanza.....	40	
19 Gastos de oficina.....	100	

Oficina de giros y encomiendas postales

20 Un jefe.....	130	
21 Un 2º jefe.....	110	
22 Tres auxiliares á \$ 70 c. u.....	210	

Certificados y valores declarados

23 Un jefe.....	130	
24 Un 2º jefe.....	110	
25 Tres jefes de mesa á \$ 100 c. u.....	300	
26 Ocho clasificadores á \$ 80 c. u.....	640	

Clasificación

27 Un jefe.....	130	
28 Un 2º jefe.....	110	
29 Tres encargados de turno á \$ 90 c. u.....	270	
30 Cuatro clasificadores á \$ 80 c. u.....	320	
31 Cinco auxiliares á \$ 70 c. u.....	350	
32 Cuarenta carteros á \$ 65 c. u.....	2600	
33 Veinte buzonistas á \$ 50 c. u.....	1000	
34 Para caballos de diez carteros á \$ 20 c. u.....	200	

20945

	Al mes	Al año
<i>Expedición</i>	20945	
35 Un jefe.....	130	
36 Un 2º jefe.....	110	
37 Tres encargados de turno á \$ 90 c. u.....	270	
38 Diez clasificadores á \$ 80 c. u.....	800	
39 Cinco auxiliares á \$ 70 c. u.....	350	
40 Dos balijeros á \$ 30 c. u.....	60	
<i>Franqueo</i>		
41 Un jefe.....	130	
42 Un 2º jefe.....	110	
43 Auxiliar oficial.....	100	
<i>Abonados y listas</i>		
44 Un jefe.....	130	
45 Un 2º jefe.....	110	
46 Tres auxiliares á \$ 70 c. u.....	210	
<i>Oficina de telégrafos</i>		
47 Tres encargados de turno á \$ 150 c. u.....	450	
48 Diez telegrafistas de 1ª á \$ 125 c. u.....	1250	
49 Ocho telegrafistas de 2ª á \$ 110 c. u.....	880	
50 Doce id de 3ª á \$ 100 c. u.....	1200	
51 Veintiuno de 4ª á \$ 80 c. u.....	1680	
52 Siete auxiliares telegrafistas á \$ 60 c. u.....	420	
53 Cuatro guarda-hilos á 60 c. u.....	240	
54 Para distribución de telegramas y correspondencia.....	350	
DEPENDENCIAS		
<i>Sucursal General Brown</i>		
55 Un jefe.....	80	
56 Un auxiliar.....	70	
57 Un balijero.....	30	
58 Un mensajero.....	20	
59 Gastos de oficina.....	5	
<i>Sucursal Independencia</i>		
60 Un jefe.....	80	
61 Un auxiliar.....	70	
62 Un balijero.....	30	
	30310	

	Al mes	Al año
	30310	
63 Un mensajero.....	20	
64 Gastos de oficina.....	5	
<i>Sucursal General López</i>		
65 Un jefe.....	80	
66 Un auxiliar.....	70	
67 Un balijero.....	30	
68 Un mensajero.....	20	
69 Gastos de oficina.....	5	
<i>Villa Casilda</i>		
70 Un telegrafista de 3 ^a , jefe.....	100	
71 Un telegrafista de 4 ^a	80	
72 Un auxiliar.....	50	
73 Dos guarda-hilos á \$ 50 c. u.....	100	
74 Para distribución de telegramas.....	30	
75 Gastos de oficina.....	5	
<i>Cañada de Gómez</i>		
76 Un telegrafista de 1 ^a , jefe.....	140	
77 Un telegrafista de 1 ^a	125	
78 Un id. 2 ^a	110	
79 Un id. 3 ^a	100	
80 Tres telegrafistas de 4 ^a á \$ 80 c. u.....	240	
81 Tres auxiliares á \$ 60 c. u.....	180	
82 Tres guarda-hilos á \$ 50 c. u.....	150	
83 Un balijero.....	30	
84 Distribución de correspondencia.....	40	
85 Gastos de oficina.....	25	
<i>Sau José de la Esquina</i>		
86 Un telegrafista de 4 ^a , jefe.....	80	
87 Un guarda-hilos.....	50	
88 Distribución de telegramas y correspondencia.....	20	
89 Gastos de oficina.....	5	
<i>Armstrong</i>		
90 Un telegrafista de 4 ^a , jefe.....	80	
91 Un guarda hilos.....	50	
92 Distribución de correspondencia y telegramas.....	20	
93 Gastos de oficina.....	5	
	<hr/> 32355	

	Al mes	Al año
<i>Firmat</i>		
	32355	
94 Un telegrafista de 4ª, jefe.....	80	
95 Un guarda-hilos.....	50	
96 Distribución de telegramas y correspondencia.....	20	
97 Gastos de oficina.....	5	
<i>Montes de Oca</i>		
98 Un telegrafista de 4ª, jefe.....	80	
99 Un guarda-hilos.....	50	
100 Distribución de telegramas y correspondencia.....	20	
101 Gastos de oficina.....	5	
<i>Arroyo Seco</i>		
102 Un telegrafista de 4ª, jefe.....	80	
103 Un guarda-hilos.....	50	
104 Distribución de telegramas y correspondencia.....	20	
105 Gastos de oficina.....	5	
<i>Jesús María</i>		
106 Un telegrafista de 4ª, jefe.....	80	
107 Un guarda hilos.....	50	
108 Distribución de telegramas y correspondencia.....	20	
109 Gastos de oficina.....	5	
<i>Manuel Gálvez</i>		
110 Un telegrafista de 4ª, jefe.....	80	
111 Un guarda-hilos.....	50	
112 Distribución de telegramas y correspondencia.....	20	
113 Gastos de oficina.....	5	
<i>Las Rosas</i>		
114 Un telegrafista de 4ª, jefe.....	80	
115 Un guarda-hilos.....	50	
116 Distribución de telegramas y correspondencia.....	20	
117 Gastos de oficina.....	5	
	33285	

	Al mes	Al año
<i>Tortugas</i>	33285	
118 Un jefe, telegrafista de 4ª clase	80	
119 Un guarda hilos.....	50	
120 Distribución de correspondencia.....	15	
121 Gastos de oficina.....	5	
<i>Roldán</i>		
122 Un jefe de correos.....	40	
123 Distribución de correspondencia.....	10	
124 Gastos de oficina.....	5	
<i>Villa Constitución</i>		
125 Un jefe, telegrafista de 3ª.....	100	
126 Un telegrafista de 4ª.....	80	
127 Un auxiliar.....	40	
128 Dos guarda-hilos á \$ 50 c. u.....	100	
129 Un balijero.....	30	
130 Distribución de telegramas.....	30	
131 Gastos de oficina.....	5	
<i>San Lorenzo</i>		
132 Igual á la anterior.....	385	
<i>Puerto San Martín</i>		
133 Un jefe, telegrafista de 4ª.....	80	
134 Dos guarda-hilos á \$ 50 c. u.....	100	
135 Distribución de telegramas.....	40	
136 Gastos de oficina.....	5	
<i>Carcarañá</i>		
137 Igual á la anterior.....	225	
<i>San Urbano</i>		
138 Un telegrafista de 4ª.....	80	
139 Un guarda-hilos.....	50	
140 Distribución de telegramas.....	15	
141 Gastos de oficina.....	5	
	<hr/> 34860	

	Al mes	Al año
<i>Teodolina</i>	34860	
142 Un telegrafista de 4ª.....	80	
143 Un guarda-hilos.....	50	
144 Distribución de telegramas y corresponden- cia.....	10	
145 Gastos de oficina.....	5	
<i>Sauce</i>		
146 Un telegrafista de 4ª.....	80	
147 Un guarda-hilos.....	50	
148 Distribución de telegramas.....	20	
149 Gastos de oficina.....	5	
<i>Venado Tuerto</i>		
150 Un jefe, telegrafista de 4ª.....	80	
151 Un guarda-hilos.....	50	
152 Distribución de telegramas.....	10	
153 Gastos de oficina.....	5	
<i>Cruz Alta</i>		
154 Un telegrafista de 4ª.....	80	
155 Distribución de telegramas y corresponden- cia.....	30	
156 Gastos de oficina.....	5	
<i>Serodino</i>		
157 Un telegrafista de 4ª.....	80	
158 Un guarda-hilos.....	50	
159 Distribución de correspondencia.....	10	
160 Gastos de oficina.....	5	
<i>Asignación para los encargados de las estafetas siguientes:</i>		
161 Alberdi, Aldao, Carrizales, Pérez, Zavala, Palacios, Arequipa, Sauford, Charras, Vi- llada, Santa Teresa, Acebal, Alvarez Sol- dini, Avila, San Jerónimo, Correa, Godoy, Paz, Clodomira, Colonia General Roca, La Micaela, Amistad, Alorta, Carreras, Elor- tondo, Rufino, Arias, Maggioli, Estación Empalme, Estación Santa Teresa, Estación		
	35565	

	Al mes	Al año
	35565	
Alejo Ledesma, Colonia Largaúa, Elisa, Los Cardos, El Trébol, Pellegrini, Alvéar, Arteaga, Arroyo del Medio, Colonia Piamontesa, Estación Socorro, Estación Castro, Froilán Palacios, Paganini, Saladillo, San Gregorio y Caferatta. Son 48 estafetas á \$ 33 c. u.....	1584	
	<u>37149</u>	445788
 DISTRITO 5º SANTA FE		
<u>Item 5</u>		
1 Un jefe de distrito.....	350	
2 Un segundo jefe.....	150	
3 Un contador interventor.....	180	
4 Un encargado de turno.....	150	
5 Siete telegrafistas de 1ª á \$ 125 c. u.....	875	
6 Seis telegrafistas de 2ª á \$ 110 c. u.....	660	
7 Seis telegrafistas de 3ª á \$ 100 c. u.....	600	
8 Nueve telegrafistas de 4ª á \$ 80 c. u.....	720	
9 Quince auxiliares á \$ 50 c. u.....	750	
10 Diez carteros á \$ 40 c. u.....	400	
11 Seis buzonistas á \$ 30 c. u.....	180	
12 Dos balijeros á \$ 30 c. u.....	60	
13 Dos guarda-hilos con caballos á \$ 60 c. u.....	120	
14 Un guarda-cable.....	60	
15 Un ordenanza.....	30	
16 Para distribución de telegramas.....	150	
17 Para gastos de alumbrado y oficina.....	100	
 <i>Clasificación, buzonistas y carteros</i>		
18 Un jefe.....	130	
19 Un segundo jefe.....	110	
20 Un encargado de turno.....	100	
21 Cinco clasificadores á \$ 80 c. u.....	400	
22 Un balijero.....	40	
 <i>Expedición</i>		
23 Un jefe.....	130	
24 Un segundo jefe.....	110	
25 Un encargado de turno.....	100	
26 Un balijero.....	40	
27 Cinco clasificadores á \$ 80 c. u.....	400	
	<u>7095</u>	

	Al mes	Al año
<i>Abonados, listas y encomiendas</i>		
	7095	
28 Un jefe.....	130	
29 Un 2º jefe.....	110	
30 Un encargado de turno.....	100	
31 Un balijero.....	40	
32 Cinco clasificadores á \$ 80 c. u.....	400	
<i>Franqueo, certificados, valores declarados y giros</i>		
33 Un jefe.....	130	
34 Un 2º jefe.....	110	
35 Un encargado de turno.....	100	
36 Cinco clasificadores á \$ 80 c. u.....	400	
37 Un balijero.....	40	
<i>Sucursal Puerto</i>		
38 Un telegrafista de 1ª.....	125	
39 Un telegrafista de 2ª.....	110	
40 Un balijero.....	40	
41 Tres guardas-cables á \$ 80 c. u.....	240	
42 Gastos de oficina.....	10	
DEPENDENCIAS		
<i>Felicia</i>		
43 Un jefe, telegrafista de 4ª.....	80	
44 Un guarda-hilos.....	50	
45 Gastos de oficina.....	5	
<i>Lehmann</i>		
46 Un jefe, telegrafista de 4ª.....	80	
47 Un guarda-hilos.....	50	
48 Gastos de oficina.....	5	
<i>Progreso</i>		
49 Un jefe, telegrafista de 4ª.....	80	
50 Un guarda-hilos.....	50	
51 Gastos de oficina.....	5	
<i>Arauz</i>		
52 Un jefe, telegrafista de 4ª.....	80	
	9665	

	Al mes	Al año
	9665	
53 Un guarda-hilos.....	50	
54 Gastos de oficina.....	10	
55 Un mensajero.....	25	
<i>Soledad</i>		
56 Un jefe, telegrafista de 4ª.....	80	
57 Un guarda hilos.....	50	
58 Gastos de oficina.....	10	
59 Un mensajero.....	25	
<i>Sunchales</i>		
60 Un jefe, telegrafista de 4ª.....	80	
61 Un guarda-hilos.....	50	
62 Gastos de oficina.....	10	
63 Un mensajero.....	25	
<i>Llambí Campbell</i>		
64 Un jefe, telegrafista de 4ª.....	80	
65 Un guarda-hilos.....	50	
66 Gastos de oficina.....	10	
67 Un mensajero.....	25	
<i>Palacios</i>		
68 Un jefe, telegrafista de 4ª.....	80	
69 Un guarda-hilos.....	50	
70 Gastos de oficina.....	10	
71 Un mensajero.....	25	
<i>Monigotes</i>		
72 Un jefe, telegrafista de 4ª.....	80	
73 Un guarda-hilos.....	50	
74 Gastos de oficina.....	10	
75 Un mensajero.....	25	
<i>Arrufó</i>		
76 Un jefe, telegrafista de 4ª.....	80	
77 Un guarda-hilos.....	50	
78 Gastos de oficina.....	10	
79 Un mensajero.....	25	
	10740	

	Al mes	Al año
<i>Hersilia</i>		
	10740	
80 Un jefe, telegrafista de 4 ^a	80	
81 Un guarda hilos.....	50	
82 Gastos de oficina.....	10	
83 Mensajero.....	25	
<i>Ceres</i>		
84 Un jefe, telegrafista de 4 ^a	80	
85 Un guarda-hilos.....	50	
86 Gastos de oficina.....	10	
87 Mensajero.....	25	
<i>San Carlos Norte</i>		
88 Un telegrafista de 4 ^a	80	
89 Un auxiliar.....	50	
90 Un guarda-hilos.....	30	
91 Distribución de telegramas y corresponden- cia.....	30	
92 Gastos de oficina.....	5	
<i>San Jerónimo</i>		
93 Un telegrafista de 4 ^a	80	
94 Un auxiliar.....	50	
95 Un guarda-hilos.....	50	
96 Distribución de telegramas y corresponden- cia.....	30	
97 Gastos de oficina.....	5	
<i>San Carlos Sud</i>		
98 Un jefe, telegrafista de 4 ^a	80	
99 Un guarda-hilos.....	50	
100 Gastos de oficina.....	5	
<i>Las Tunus</i>		
101 Un jefe, telegrafista de 4 ^a	80	
102 Un guarda-hilos.....	50	
103 Gastos de oficina.....	5	
<i>Frank</i>		
104 Un jefe, telegrafista de 4 ^a	80	
	11850	

	Al mes	Al año
	11850	
105 Un guarda-hilos.....	50	
106 Gastos de oficina.....	5	
<i>Humboldt</i>		
107 Un jefe, telegrafista de 4ª.....	80	
108 Un guarda-hilos.....	50	
109 Gastos de oficina.....	5	
<i>Ataliva</i>		
110 Un telegrafista de 4ª.....	80	
111 Un guardia-hilos.....	50	
112 Gastos de oficina.....	5	
<i>Humberto I</i>		
113 Un telegrafista de 4ª.....	80	
114 Un guarda-hilos.....	50	
115 Gastos de oficina.....	5	
<i>Constanza</i>		
116 Un telegrafista de 4ª.....	80	
117 Un guarda-hilos.....	50	
118 Gastos de oficina.....	5	
<i>Capivara</i>		
119 Un telegrafista de 4ª.....	80	
120 Un guarda-hilos.....	50	
121 Gastos de oficina.....	5	
<i>San Cristóbal</i>		
122 Un telegrafista de 4ª.....	80	
123 Un guarda-hilos.....	50	
124 Gastos de oficina.....	5	
<i>La Argentina</i>		
125 Un telegrafista de 4ª.....	80	
126 Un guarda-hilos.....	50	
127 Gastos de oficina.....	5	
	12850	

	Al mes	Al año
<i>San Jorge</i>	12850	
128 Un telegrafista de 4 ^a	80	
129 Distribución de telegramas y correspondencia.....	20	
130 Gastos de oficina.....	5	
<i>Colonia Joaquina</i>		
131 Un telegrafista de 4 ^a	80	
132 Gastos de oficina.....	5	
<i>Leones</i>		
133 Un telegrafista de 4 ^a	80	
134 Un guarda-hilos.....	50	
135 Gastos de oficina.....	5	
<i>Díaz</i>		
136 Un jefe de oficina, telegrafista de 4 ^a	60	
237 Un guarda-hilos.....	50	
138 Para distribución de telegramas.....	10	
139 Para gastos de oficina.....	5	
<i>Irigoyen</i>		
140 Un jefe de oficina, telegrafista de 4 ^a	80	
141 Un balijero.....	20	
142 Para gastos de oficina.....	5	
<i>Gálvez</i>		
143 Un jefe de oficina, telegrafista de 4 ^a	80	
144 Un telegrafista de 4 ^a	80	
145 Un auxiliar.....	50	
146 Tres guarda-hilos á \$ 50 c. u.....	150	
147 Para distribución de telegramas y correspondencia.....	20	
148 Gastos de oficina.....	5	
<i>Santa Clara</i>		
149 Un jefe de oficina, telegrafista de 4 ^a	80	
150 Un guarda-hilos.....	50	
	13920	

	Al mes	Al año
	13920	
151 Distribución de telegramas y correspondencia.....	20	
152 Gastos de oficina.....	5	
<i>Rafaela</i>		
153 Un jefe, telegrafista de 1 ^a	125	
154 Dos telegrafistas de 4 ^a á \$ 80 c. u.....	160	
155 Un guarda-hilos.....	50	
156 Para distribución de telegramas y correspondencia.....	60	
157 Para gastos de oficina.....	5	
158 Manutención de un caballo.....	20	
<i>San Agustín</i>		
159 Un jefe de oficina, telegrafista de 4 ^a	80	
160 Distribución de telegramas.....	5	
161 Gastos de oficina.....	5	
<i>San Martín de las Escobas</i>		
162 Un jefe de oficina, telegrafista de 4 ^a	80	
163 Un guarda-hilos.....	50	
164 Para distribución de telegramas.....	10	
165 Gastos de oficina.....	5	
<i>Santo Tomé</i>		
166 Un jefe de oficina, telegrafista de 4 ^a	80	
167 Un guarda-hilos.....	50	
168 Distribución de telegramas.....	10	
169 Gastos de oficina.....	5	
<i>Sastre</i>		
170 Un jefe de oficina, telegrafista de 4 ^a	80	
171 Un guarda hilos.....	50	
172 Distribución de telegramas y correspondencia.....	20	
173 Gastos de oficina.....	5	
<i>Esperanza</i>		
174 Un jefe de oficina, telegrafista de 1 ^a	125	
175 Un telegrafista de 3 ^a	100	
	15125	

	Al mes	Al año
	15125	
176 Un telegrafista de 4ª.....	80	
177 Dos auxiliares á \$ 60 c. u.....	120	
178 Un guarda-hilos.....	50	
179 Para distribución de telegramas y corres- pondencia.....	40	
150 Gastos de oficina.....	10	
<i>Susana</i>		
181 Un jefe de oficina, telegrafista de 4ª.....	80	
182 Un guarda-hilos.....	50	
183 Distribución de telegramas y correspon- dencia.....	10	
184 Gastos de oficina.....	5	
<i>Pilar</i>		
185 Un jefe, telegrafista de 4ª.....	80	
186 Un guarda-hilos.....	50	
187 Distribución de correspondencia y telegra- mas.....	20	
188 Gastos de oficina.....	5	
<i>María Juana</i>		
189 Un jefe de oficina.....	60	
190 Gastos de oficina.....	5	
<i>San Carlos</i>		
191 Un telegrafista de 3ª, jefe.....	100	
192 Un telegrafista de 4ª.....	80	
193 Un auxiliar.....	50	
194 Un guarda-hilos.....	50	
195 Un balijero.....	25	
196 Distribución de telegramas y correspon- dencia.....	40	
197 Gastos de oficina.....	5	
<i>Barrancas</i>		
198 Un jefe de oficina.....	60	
199 Distribución de correspondencia.....	10	
200 Gastos de oficina.....	5	
<i>Gesler</i>		
201 Un telegrafista de 4ª, jefe.....	80	
	16295	

	Al mes	Al año
	16295	
202 Un guarda-hilos.....	50	
203 Distribución de telegramas y correspondencia.....	20	
204 Gastos de oficina.....	5	
<i>Emilia</i>		
205 Un telegrafista de 1ª, jefe.....	80	
206 Un guarda-hilos.....	50	
207 Distribución de telegramas y correspondencia.....	10	
208 Gastos de oficina.....	5	
<i>San Justo</i>		
209 Un telegrafista de 4ª, jefe.....	60	
210 Un guarda-hilos.....	50	
211 Distribución de telegramas.....	10	
212 Gastos de oficina.....	5	
<i>Reconquista</i>		
213 Un telegrafista de 3ª, jefe.....	100	
214 Un auxiliar.....	50	
215 Un guarda hilos.....	50	
216 Para distribución de telegramas.....	20	
217 Gastos de oficina.....	5	
<i>Coronda</i>		
218 Un telegrafista de 3ª, jefe.....	100	
219 Un auxiliar.....	50	
220 Un guarda-hilos.....	50	
221 Para distribución de telegramas.....	20	
222 Para gastos de oficina.....	5	
<i>Santa Rosa</i>		
223 Un telegrafista de 4ª, jefe.....	60	
224 Un guarda-hilos.....	50	
225 Para distribución de telegramas.....	10	
226 Para gastos de oficina.....	5	
<i>Helvecia</i>		
227 Un telegrafista de 3ª, jefe.....	100	
	17315	

	Al mes	Al año
	17315	
228 Un auxiliar.....	50	
229 Un guarda-hilos.....	50	
230 Para distribución de telegramas.....	10	
231 Para gastos de oficina.....	5	
<i>Saladero Muriano Cabal</i>		
232 Un telegrafista de 4ª, jefe.....	60	
233 Un guarda-hilos.....	50	
234 Gastos de oficina.....	5	
<i>San Javier</i>		
235 Un telegrafista de 4ª, jefe.....	60	
236 Un guarda-hilos.....	50	
237 Para distribución de telegramas.....	10	
238 Para gastos de oficina.....	5	
<i>Alejandra</i>		
239 Un telegrafista de 4ª, jefe.....	60	
240 Un guarda-hilos.....	50	
241 Para distribución de telegramas.....	10	
242 Para gastos de oficina.....	5	
<i>Romay</i>		
243 Un telegrafista de 4ª, jefe.....	60	
244 Un guarda-hilos.....	50	
245 Para distribución de telegramas.....	10	
246 Para gastos de oficina.....	5	
<i>Ocampo</i>		
247 Un telegrafista de 4ª, jefe.....	80	
248 Un auxiliar.....	50	
249 Un guarda-hilos.....	50	
250 Para distribución de telegramas y correspondencia.....	20	
251 Para gastos de oficina.....	5	
<i>Las Toscas</i>		
252 Un telegrafista de 4ª, jefe.....	80	
253 Un guarda-hilos.....	50	
	18255	

	Al mes	Al año
	18255	
254 Para distribución de telegramas y correspondencia.....	10	
255 Para gastos de oficina.....	5	
<i>Colonia Florencia</i>		
256 Un telegrafista de 4ª, jefe.....	80	
257 Un guarda-hilos.....	50	
258 Para gastos de oficina.....	5	
<i>Gaboto</i>		
259 Un telegrafista de 4ª, jefe.....	80	
260 Un guarda-hilos.....	50	
261 Para distribución de telegramas.....	10	
262 Para gastos de oficina.....	5	
<i>Vercelli</i>		
263 Un telegrafista de 4ª, jefe.....	80	
264 Un guarda hilos.....	50	
265 Para distribución de telegramas.....	10	
266 Para gastos de oficina.....	5	
<i>Rincón San José</i>		
267 Un telegrafista de 4ª, jefe.....	80	
268 Un guarda-hilos.....	50	
269 Para distribución de telegramas y correspondencia.....	10	
270 Para gastos de oficina.....	5	
<i>Providencia</i>		
271 Un telegrafista de 4ª, jefe.....	80	
272 Un guarda-hilos.....	50	
273 Para distribución de telegramas.....	20	
274 Para gastos de oficina.....	5	
<i>Santa María</i>		
275 Un telegrafista de 4ª, jefe.....	80	
276 Un guarda-hilos.....	50	
277 Para distribución de telegramas y correspondencia.....	20	
278 Para gastos de oficina.....	5	
	19150	

	Al mes	Al año
<i>San Jenaro</i>	19150	
279 Un telegrafista de 4ª, jefe.....	80	
280 Un guarda hilos.....	50	
281 Para distribución de telegramas y correspondencia	20	
282 Para gastos de oficina.....	.5	
<i>San Martín (Estación Arena)</i>		
283 Un telegrafista de 4ª, jefe.....	80	
284 Un guarda-hilos.....	50	
285 Para distribución de telegramas y correspondencia	20	
286 Para gastos de oficina.....	5	
<i>Asignación para los jefes de las estafetas siguientes:</i>		
287 López, Saa Pereyra, Aurelia, Ledesma, Larrechea, Matilde, Arena, Zenón Pereyra, Grutly, La Pelada, Soledad, Angélica, Cluzellas, San Carlos, Norte, Recreo, Lazaga, Cabal, Videla, Escalada, Crespo Calchaquí, Margarita, Coraguaytay, Mal Abrigo, Aldao, San Vicente, Colonia, Villa Sauce, Estación Iriondo, Berna, Oroño, Nueva Torino, Saguier, Cavour, María Luisa, Sarmiento, Santa Clara de Bella Vista, Belgrano, Colonia San Martín, Cayastá, Colastiné, Cayastacito, Garibaldi, Las Garzas, San Antonio de Obligado, N. Lehmall, Colonia Margarita, Josefina, Arocena, Colonia Avellaneda, Crispi, Colonia Joaquina, Desvío, Araoz, Estación Vila, Frank, Estación Elisa, Estación Los Sábanos, Estación Oriental, Estación Espín, Estación Irigoyen y Estación María Juana. Son 61 estafetas á \$ 33 c. u.....	2013	
	<hr/> 21473	257676
DISTRITO 6º		
CÓRDOBA		
<u>Item 6</u>		
1 Un jefe de distrito.....	350	
2 Un 2º id. telegrafista de 1ª.....	150	
3 Un contador interventor.....	180	
4 Dos encargados de turno á \$ 150 c. u.....	300	
5 Diez telegrafistas de 1ª á \$ 125 c. u.....	1250	
6 Ocho idem de 2ª, á \$ 110 c. u.....	880	
7 Ocho idem de 3ª, á \$ 100 c. u.....	800	
	<hr/> 3910	

	Al mes	Al año
8 Dieciocho telegrafista de 4 ^a , á \$ 80 c. u.....	3910	
9 Quince auxiliares, á \$ 50 c. u.....	1440	
10 Dos guarda-hilos con caballo, á \$ 60 c. u.....	750	
11 Dos idem á pie, á \$ 50 c. u.....	120	
12 Dieciséis carteros, á \$ 40 c. u.....	100	
13 Dieciséis carteros, á \$ 40 c. u.....	640	
13 Cuatro carteros con caballo, á \$ 60 c. u.....	240	
14 Dieciseis buzonistas, á \$ 30 c. u.....	480	
15 Cuatro balijeros, á \$ 30 c. u.....	120	
16 Un ordenanza.....	30	
17 Para distribución de telegramas.....	150	
18 Para gastos de oficina y alumbrado.....	120	
<i>Clasificación, buzonistas y carteros</i>		
19 Un jefe.....	130	
20 Un 2 ^o jefe.....	110	
21 Un encargado de turno.....	100	
22 Cinco clasificadores, á \$ 80 c. u.....	400	
23 Un balijero.....	40	
<i>Expedición</i>		
24 Un jefe.....	130	
25 Un 2 ^o jefe.....	110	
26 Un encargado de turno.....	100	
27 Cinco clasificadores, á \$ 80 c. u.....	400	
28 Un balijero.....	40	
<i>Abonados, listas y encomiendas</i>		
29 Un jefe.....	130	
30 Un 2 ^o jefe.....	110	
31 Un encargado de turno.....	100	
32 Cinco clasificadores á \$ 80 c. u.....	400	
33 Un balijero.....	40	
<i>Franqueos, certificados, valores declarados y giros</i>		
34 Un jefe.....	130	
35 Un segundo jefe.....	110	
36 Un encargado de turno.....	100	
37 Cinco clasificadores, á \$ 80 c. u.....	400	
38 Un balijero.....	40	
DEPENDENCIAS		
<i>Alta Córdoba</i>		
39 Un telegrafista de 3 ^a	100	
	<hr/>	
	11320	

	Al mes	Al año
	11320	
40 Un telegrafista de 4 ^a	80	
41 Gastos de oficina.....	5	
<i>General Paz</i>		
42 Un telegrafista de 4 ^a , jefe.....	80	
43 Para distribución de telegramas.....	30	
44 Gastos de oficina.....	5	
<i>San Vicente</i>		
45 Un telegrafista de 4 ^a , jefe.....	80	
46 Para distribución de telegramas.....	30	
47 Gastos de oficina.....	5	
<i>Marcos Juárez</i>		
48 Un telegrafista de 4 ^a , jefe.....	80	
49 Para distribución de telegramas.....	20	
50 Gastos de oficina.....	5	
<i>Belle Ville</i>		
51 Un telegrafista de 1 ^a , jefe.....	125	
52 Un id. de 4 ^a	80	
53 Un id. auxiliar de correos.....	60	
54 Dos guarda-hilos, a \$ 50 c. u.....	100	
55 Para distribución de telegramas y correspondencia.....	30	
56 Para gastos de oficina.....	10	
<i>Ballesteros</i>		
57 Un telegrafista de 4 ^a , jefe.....	80	
58 Para distribución de telegramas y correspondencia.....	20	
59 Gastos de oficina.....	5	
<i>Estación Cárcano</i>		
60 Un telegrafista de 3 ^a , jefe.....	80	
61 Un guarda hilos.....	50	
62 Gastos de oficina.....	5	
	12385	

	Al mes	Al año
<i>Villa María</i>	12385	
63 Un telegrafista de 1ª, jefe.....	140	
64 Un id. de 1ª, 2º jefe.....	125	
65 Un id. de 2ª.....	110	
66 Un id. de 3ª.....	100	
67 Cinco telegrafistas de 4ª á \$ 80 c. u.....	400	
68 Tres auxiliares de correos á \$ 50 c. u.....	150	
69 Dos guarda-hilos á \$ 50 c. u.....	100	
70 Un balijero.....	30	
71 Distribución de correspondencia y telegramas.....	40	
72 Gastos de oficina.....	25	
<i>Oncativo</i>		
73 Un telegrafista de 4ª, jefe.....	80	
74 Dos guarda-hilos á \$ 50 c. u.....	100	
75 Gastos de oficina.....	5	
<i>Río Segundo</i>		
76 Un jefe, telegrafista de 4ª.....	80	
77 Dos guarda-hilos á \$ 50 c. u.....	100	
78 Gastos de oficina.....	5	
<i>Jesús María</i>		
79 Un telegrafista de 4ª, jefe.....	80	
80 Un auxiliar de correos.....	50	
81 Dos guarda-hilos á \$ 50 c. u.....	100	
82 Para distribución de telegramas.....	30	
83 Gastos de oficina.....	5	
<i>Deán Funes</i>		
84 Un telegrafista de 4ª, jefe.....	80	
85 Dos guarda-hilos á \$ 50 c. u.....	100	
86 Gastos de oficina.....	5	
<i>Tulumba</i>		
87 Un telegrafista de 4ª, jefe.....	80	
88 Un guarda-hilos.....	50	
89 Gastos de oficina.....	5	
	14560	

	Al mes	Al año
<i>Chañar</i>	14560	
90 Un telegrafista de 2ª, jefe.....	100	
91 Un id. de 4ª.....	80	
92 Dos guarda-hilos á \$ 50 c. u.....	100	
93 Para distribución de telegramas y correspondencia.....	20	
94 Gastos de oficina.....	5	
<i>San Francisco</i>		
95 Un telegrafista de 1ª, jefe.....	125	
96 Dos id. de 4ª á \$ 80 c. u.....	160	
97 Un auxiliar.....	50	
98 Un guarda-hilos.....	50	
99 Para transporte de correspondencia y gastos de oficina.....	20	
100 Para distribución de correspondencia.....	40	
<i>Villa de la Concepción</i>		
101 Un telegrafista de 4ª, jefe.....	60	
102 Gastos de oficina.....	5	
103 Un mensajero.....	15	
<i>Quilino</i>		
104 Un telegrafista de 4ª, jefe.....	80	
105 Un guarda-hilos.....	50	
106 Gastos de oficina.....	5	
<i>San Carlos</i>		
107 Igual al anterior.....	135	
<i>Santa Rosa</i>		
108 Igual al anterior.....	135	
<i>Soto</i>		
109 Igual al anterior.....	135	
	<hr/>	
	15930	

	Al mes	Al año
<i>Villa del Rosario</i>		
	15930	
110 Un telegrafista de 4ª, jefe.....	60	
111 Un guarda-hilos.....	50	
112 Gastos de oficina.....	5	
<i>Tránsito San Justo</i>		
113 Igual al anterior.....	115	
<i>Río Seco</i>		
114 Igual al anterior.....	115	
<i>San José de la Dormida</i>		
115 Igual al anterior.....	115	
<i>Totoral</i>		
116 Igual al anterior.....	115	
<i>Santa Catalina</i>		
117 Un telegrafista de 4ª, jefe.....	60	
118 Un guarda-hilos.....	30	
<i>San Agustín</i>		
119 Un telegrafista de 4ª, jefe.....	60	
120 Un guarda-hilos.....	50	
121 Gastos de oficina.....	5	
<i>Cosquín</i>		
122 Un jefe.....	80	
123 Un telegrafista de 4ª.....	60	
124 Un guarda-hilos.....	50	
125 Para distribución de correspondencia.....	30	
126 Para gastos de oficina.....	5	
	16935	

	Al mes	Al año
<i>Alta Gracia</i>		
	16935	
127 Un telegrafista de 4ª, jefe.....	60	
128 Un guarda-hilos.....	50	
129 Gastos de oficina.....	5	
<i>San Pedro Norte</i>		
130 Igual al anterior.....	115	
<i>Calera</i>		
131 Igual al anterior.....	115	
<i>Cruz del Eje</i>		
132 Igual al anterior.....	115	
<i>Río Primero</i>		
133 Un telegrafista de 4ª jefe.....	80	
134 Un guarda-hilos.....	50	
135 Gastos de oficina.....	5	
<i>Villanueva</i>		
136 Un telegrafista de 4ª, jefe.....	80	
137 Distribución de telegramas y correspondencia.....	20	
138 Gastos de oficina.....	5	
<i>Asignación para los encargados de las estafetas siguientes:</i>		
139 Estación Constitución, Caminiagal, Santa Cecilia, Colonia Sarmiento, Estación Chañar, íd. Juárez Celman, Freire, Laguna Larga, Arroyito, San Pedro de San Alberto, Churqui-Cañada, Avellaneda, Chunaguazú, Cap. de Cosme, Supia, Toledo, Devoto, La Argentina, La Cruz, Potro Muerto, Colonia Rodríguez, Colegio San Francisco, Santiago Temple, Guasapampas, Leones, Estación Pilar, Capilla San Antonio, Colonia Freire, Estación General Roca, La Francia, Tío Pugio, Ferreira, Malagueño, Sala-		
	17635	

	Al mes	Al año
dillo, San Marcos, Capilla Rodríguez, Monteros, Higueras, Portaña, Brikman, Colonia Italiana, Dolores y Quebracho Herrado, Cernadas, Monte del Rosario, Copacabana, Capilla de Romero, Cañada Verde, Capilla del Monte, Capilla de Remedios, Estación San José, Estación Alto de Fierro, Estación Oliva, Los Reartes, Rayo Cortado, Santa Rosa, Sigimán, Serrezuela, Etruria, Ausonia, La Cécira y Losada. Son 62 estafetas á \$ 33 c. u.....	17635	
	2046	
	<u>19681</u>	236172
DISTRITO 7º		
SAN LUIS		
Item 7		
1 Jefe de distrito.....	250	
2 Contador interventor.....	150	
3 Telegrafista de 1ª, encargado de turno.....	125	
4 Un id. de 2ª.....	110	
5 Tres id. de 3ª, á \$ 100 c. u.....	300	
6 Cuatro id. de 4ª á \$ 80 c. u.....	320	
7 Siete auxiliares de correos á \$ 60 c. u.....	420	
8 Dos guarda-hilos á \$ 50 c. u.....	100	
9 Siete carteros á \$ 40 c. u.....	280	
10 Ordenanza.....	30	
11 Buzonista balijero.....	30	
12 Distribución de telegramas.....	50	
13 Gastos de oficina y alumbrado.....	50	
DEPENDENCIAS		
<i>Villa Mercedes</i>		
14 Jefe, telegrafista de 2ª.....	110	
15 Telegrafista de 3ª.....	100	
16 Tres id. de 4ª á \$ 80 c. u.....	240	
17 Dos auxiliares á \$ 50 c. u.....	100	
18 Guarda-hilos.....	50	
19 Distribución de telegramas y correspondencia.....	50	
20 Gastos de oficina.....	20	
<i>Morro</i>		
21 Jefe, telegrafista de 4ª.....	80	
22 Guarda-hilos.....	50	
23 Distribución de telegramas y correspondencia.....	15	
	<u>3030</u>	

	Al mes	Al año
24 Gastos de oficina.....	3030 5	
<i>Estación Villa Mercedes</i>		
25 Un telegrafista de 4ª.....	80	
26 Guarda-hilos.....	50	
27 Gastos de oficina.....	5	
<i>Renca</i>		
28 Igual al anterior.....	135	
<i>Santa Rosa</i>		
29 Igual al anterior.....	135	
<i>Quínez</i>		
30 Jefe, telegrafista de 4ª.....	80	
31 Guarda-hilos.....	50	
32 Distribución de correspondencia.....	10	
33 Gastos de oficina.....	5	
<i>San Francisco</i>		
34 Jefe, telegrafista de 4ª.....	80	
35 Un auxiliar.....	50	
36 Un conductor á caballo de San Francisco á Botija.....	50	
37 Un guarda-hilos.....	50	
38 Distribución de correspondencia.....	10	
39 Gastos de oficina.....	5	
<i>Luján</i>		
40 Un telegrafista de 4ª.....	80	
41 Un guarda hilos.....	50	
42 Distribución de correspondencia.....	10	
43 Gastos de oficina.....	5	
<i>Asignación para los encargados de las estafetas siguientes :</i>		
44 Nogolí, Villa Dolores, Fraga, Alto Grande.....		
	3975	

	Al mes	Al año
	3975	
Balde, Pecosó, Arbol Solo, Alta Gracia, Cantantal, Islita, Lomita, Manantiales, Rincón del Carmen, San Isidro, Villa de Merlo, Aradito, Charlín, Larca, Punilla, San Martín, Talita, Barrial, Estación San Luis, La Toma, Palma, Saladillo, Minas Carolinas, Paso Grande, Villa Mercedes, Estanzuela, Laguna Larga, Corrales, Pampa Grande, Vizcacheras, Trapiche, Luján y Candelaria. Son 37 estafetas á \$ 33 c. u.....	1221	
	<hr/> 5196	62352
DISTRITO 8º		
MENDOZA		
Item 8		
1 Jefe de distrito.....	300	
2 Contador interventor.....	150	
3 Dos encargados de turno á \$ 125 c. u.....	250	
4 Dos telegrafistas de 2ª á \$ 110 c. u.....	220	
5 Dos id. de 3ª á \$ 100 c. u.....	200	
6 Cuatro id. de 4ª á \$ 80 c. u.....	320	
7 Cinco auxiliares de correos á \$ 60 c. u.....	300	
8 Nueve id. id. á \$ 50 c. u.....	450	
9 Diez carteros á \$ 40 c. u.....	400	
10 Cuatro buzónistas á \$ 30 c. u.....	120	
11 Tres guarda hilos á \$ 50 c. u.....	150	
12 Para distribución de telegramas.....	100	
13 Para gastos de oficina y alumbrado.....	100	
<i>Clasificación, buzónistas y carteros</i>		
14 Un jefe.....	130	
15 Un 2º jefe.....	110	
16 Un encargado de turno.....	100	
17 Cinco clasificadores á \$ 80 c. u.....	400	
18 Un balijero.....	40	
<i>Expedición</i>		
19 Un jefe.....	130	
20 Un 2º jefe.....	110	
21 Un encargado de turno.....	100	
22 Cinco clasificadores á \$ 80 c. u.....	400	
23 Un balijero.....	40	
<i>Abonados, listas y encomiendas</i>		
24 Un jefe.....	130	
	<hr/> 4750	

	Al mes	Al año
	4750	
25 Un 2º jefe.....	110	
26 Un encargado de turno.....	100	
27 Cinco clasificadores á \$ 80 c. u.....	400	
28 Un balijero.....	40	
<i>Franqueo, certificados, valores declarados y giros</i>		
29 Un jefe.....	130	
30 Un 2º jefe.....	110	
31 Un encargado de turno.....	100	
32 Cinco clasificadores á \$ 80 c. u.....	400	
33 Un balijero.....	40	
DEPENDENCIAS		
<i>La Paz</i>		
34 Telegrafista de 4ª, jefe.....	80	
35 Guarda-hilos.....	50	
36 Distribución de correspondencia y telegramas.....	10	
37 Para gastos de oficina.....	5	
<i>Tunuyán</i>		
38 Igual al anterior.....	145	
<i>San Martín</i>		
39 Un Telegrafista de 4ª, jefe.....	80	
40 Un guarda-hilos.....	50	
41 Distribución de correspondencia y telegramas.....	10	
42 Gastos de oficina.....	5	
<i>Maypú</i>		
43 Igual al anterior.....	145	
<i>San Vicente ó Belgrano</i>		
44 Igual al anterior.....	145	
	6905	

	Al mes	Al año
<i>Luján</i>	6905	
45 Jefe, telegrafista de 4ª.....	80	
46 Guarda-hilos.....	50	
47 Distribución de correspondencia.....	40	
48 Gastos de oficina.....	5	
<i>Tupungato</i>		
49 Jefe, telegrafista de 4ª.....	80	
50 Guarda hilos.....	50	
51 Distribución de telegramas y correspondencia.....	25	
52 Gastos de oficina.....	5	
<i>9 de Julio</i>		
53 Jefe, telegrafista de 4ª.....	80	
54 Guarda-hilos.....	50	
55 Distribución de telegramas y correspondencia.....	10	
55 Gastos de oficina.....	5	
<i>Las Heras</i>		
57 Igual al anterior.....	145	
<i>25 de Mayo</i>		
58 Igual á la anterior.....	145	
<i>Rio Barrancas</i>		
59 Jefe de correos.....	30	
60 Distribución de correspondencia.....	10	
61 Gastos de oficina.....	5	
<i>Ramblón</i>		
62 Jefe, telegrafista de 4ª.....	80	
63 Guarda-hilos.....	50	
64 Gastos de oficina.....	5	
	7855	

	Al mes	Al año
<i>Rivadavia</i>	7855	
65 Jefe, telegrafista de 4ª.....	80	
66 Un auxiliar.....	30	
67 Distribución de correspondencia.....	10	
68 Gastos de oficina.....	5	
<i>Asignación para los encargados de las estafetas siguientes:</i>		
69 Estación Maipú, Estación Rivadavia, La Paz, Santa Rosa, Desaguadero, Alto Verde, Palmira, Rodeo del Medio, Jocolí, Bermejo, Chilecito, Chacras de Coria, Chacabuco, Coronel Beltran, Estación Mendoza, San Martín (pueblo), Los Barricales, Cachenta, Uspallata, Lavalle, Campo Grande, Estación Río Blanco, Junín, Puente del Inca, Tunifián, Colonia Francesa, Calle Larga, Guaymallen, Las Acequias y Ramblón. Son 30 estafetas á \$ 33 c. u.....	990	
	<hr/> 8970	<hr/> 107640
DISTRITO 9º		
SAN JUAN		
<u>Item 9</u>		
1 Un jefe de distrito.....	250	
2 Un contador interventor.....	120	
3 Encargado de turno para correos y teléfonos.....	130	
4 Dos telegrafistas de 1ª á \$ 125 c. u.....	250	
5 Dos íd. de 2ª á \$ 110 c. u.....	220	
6 Tres íd. de 3ª. \$ 100 c. u.....	300	
7 Dos íd. de 4ª á \$ 80 c. u.....	160	
8 Cuatro auxiliares á \$ 60 c. u.....	240	
9 Dos guarda-hilos á \$ 50 c. u.....	100	
10 Ocho carteros á \$ 40 c. u.....	320	
11 Distribución de telegramas.....	80	
12 Gastos de oficina.....	50	
<i>Jachal</i>		
13 Un telegrafista de 4ª jefe.....	80	
14 Un íd. de 4ª.....	80	
15 Auxiliar.....	60	
16 Guarda-hilos.....	50	
17 Id. id.....	50	
18 Buzonista balijero.....	30	
19 Distribución de correspondencia.....	60	
	<hr/> 2630	

	Al mes	Al año
	2630	
20 Gastos de oficina.....	10	
<i>Villa Aberastain</i>		
21 Jefe, telegrafista de 4ª.....	80	
22 Guarda-hilos.....	50	
23 Gastos de oficina.....	5	
<i>Pocitos</i>		
24 Un jefe.....	50	
25 Gastos de oficina.....	5	
<i>Albardón</i>		
26 Un telegrafista de 4ª.....	80	
27 Un guarda-hilos.....	50	
28 Gastos de oficina.....	5	
<i>Balde</i>		
29 Igual al anterior.....	135	
<i>Tucumuco</i>		
30 Igual al anterior.....	135	
<i>Niquivil</i>		
31 Igual al anterior.....	135	
<i>Asignación para los encargados de las estafetas siguientes:</i>		
32 Hilario, Retamito, Pocitos, Estación San Juan, Iglesias, Rodeo, Astica, Angaco Norte, Angaco Sud, Caucete, Cochagual Concepción, Desamparados, Huerta, Albardón, Chaña ó Pampas, Rinconada, Santa Lucía, Trinidad, Valle Fértil, Calingasta (Villa Maipú), Castaño Nuevo, Ginaco y Cañada Honda. Son 24 estafetas á \$ 33 c. u.....	792	
	<u>4162</u>	49944

	Al mes	Al año
DISTRITO 10		
SANTIAGO DEL ESTERO		
<u>Item 10</u>		
1 Jefe de distrito.....	250	
2 Un contador interventor.....	120	
3 Encargado de turno para correos y telégrafos.....	130	
4 Dos telegrafistas 1 ^{os} á \$ 125 c. u.....	250	
5 Un id. de 2 ^a	110	
6 Dos id. 3 ^a á \$ 100 c. u.....	200	
7 Seis auxiliares á \$ 60 c. u.....	360	
8 Ocho carteros á \$ 40 c. u.....	320	
9 Dos guarda-hilos á \$ 50 c. u.....	100	
10 Dos balijeros á \$ 30 c. u.....	60	
11 Para distribución de telegramas.....	60	
12 Para gastos de oficina.....	50	
DEPENDENCIAS		
<i>Estación Frías</i>		
13 Jefe, telegrafista de 4 ^a	80	
14 Dos guarda hilos á \$ 50 c. u.....	100	
15 Distribución de correspondencia.....	20	
16 Para gastos de oficina.....	5	
<i>Loreto</i>		
17 Jefe, telegrafista de 4 ^a	80	
18 Guarda-hilos.....	50	
19 Distribución de telegramas.....	10	
20 Para gastos de oficina.....	5	
<i>Ojo de Agua</i>		
21 Igual al anterior.....	145	
<i>Saladillo</i>		
22 Jefe, telegrafista de 4 ^a	80	
23 Guarda-hilos.....	50	
24 Gastos de oficina.....	5	
<i>Atamisqui</i>		
25 Jefe, telegrafista de 4 ^a	80	
	2720	

	Al mes	Al año
	2720	
26 Guarda-hilos.....	50	
27 Distribución de telegramas y correspondencia.....	10	
28 Gastos de oficina.....	5	
<i>Salavina</i>		
29 Jefe, telegrafista de 4ª.....	80	
30 Distribución de telegramas.....	10	
31 Gastos de oficina.....	5	
<i>Río Hondo</i>		
32 Jefe, telegrafista de 4ª.....	80	
33 Guarda-hilos.....	50	
34 Distribución de telegramas.....	10	
35 Gastos de oficina.....	5	
<i>Estación San Pedro</i>		
36 Jefe, telegrafista de 4ª.....	80	
37 Dos guarda-hilos á \$ 50 c. u.....	100	
38 Distribución de telegramas.....	20	
39 Gastos de oficina.....	5	
<i>La Banda</i>		
40 Jefe, telegrafista de 4ª.....	80	
41 Auxiliar.....	50	
42 Distribución de telegramas.....	10	
43 Gastos de oficina.....	5	
<i>Vinará</i>		
44 Jefe, telegrafista de 4ª.....	80	
45 Distribución de telegramas.....	10	
46 Gastos de oficina.....	5	
<i>Asignación para los encargados de las estafetas siguientes:</i>		
47 Exaltación Rojas, Loreto, Selva Argentina, Malbrán, Pinto, Cáceres, Seaño, Herrera, Notengo, Garza, Taboada, Fernández, Beltrán, Ruiz, Gramilla, Sosa, Choya, Kilómetro 47 Laprida, Simbol, Zanjón, Antage,		
	3470	

	Al mes	Al año
	3470	
Alsapuca, Bracho, Boquerón, Campo Grande, Figueroa, Guasayau, Matará, Macín, Maguijata, Retiro, Sumampa, Suncho Corral, Silipica, Quebracho, Robles, Campo Grande (Departamento de San Agustín), Pozo del Monte, Estación Garza y Pozo Hondo. Son 42 estafetas á \$ 33 c. u.....	1386	
	<hr/> 4856	58272
DISTRITO 11°		
RÍO CUARTO		
<u>Item 11</u>		
1 Jefe de distrito.....	250	
2 Contador interventor.....	150	
3 Telegrafista de 1ª.....	125	
4 Dos id. de 3ª á \$ 100 c. u.....	200	
5 Dos id. de 4ª á \$ 80 c. u.....	160	
6 Auxiliar de útiles y depósito.....	60	
7 Seis id. de correos á \$ 50 c. u.....	300	
8 Un guarda-hilos.....	50	
9 Tres balijeros á \$ 30 c. u.....	90	
10 Distribución de telegramas y correspondencia.....	100	
11 Gastos de oficina.....	50	
DEPENDENCIAS		
<i>Tránsito de San Alberto</i>		
12 Jefe, telegrafista de 4ª.....	80	
13 Guarda-hilos.....	50	
14 Gastos de oficina.....	5	
<i>Salsacate</i>		
15 Igual al anterior.....	135	
<i>La Paz</i>		
16 Igual al anterior.....	135	
<i>La Carlota</i>		
17 Igual al anterior.....	135	
	<hr/> 2075	

	Al mes	Al año
<i>Sauce</i>	2075	
18 Igual al anterior.....	135	
<i>Villa Dolores</i>		
19 Un jefe, telegrafista de 3ª.....	100	
20 Un telegrafista de 4ª.....	60	
21 Un guarda-hilos.....	50	
22 Gastos de oficina.....	5	
<i>Achiras</i>		
23 Un jefe, telegrafista de 4ª.....	60	
24 Un guarda-hilos.....	50	
25 Gastos de oficina.....	5	
<i>Reducción</i>		
25 Igual al anterior.....	115	
<i>Asignación para los encargados de las estafetas siguientes:</i>		
27 Tuclame, Santa Eufemia, Sarmiento, Carnelillos, Salas, Vélez Sarfield, Julio Roca, Estación Italó, General Cabrera, Pompayasta, Laguna del Cristiano, Sampacho, Chajan, General Paunero, Washington, Mackern, La Cautiva, Laboulaye, General Pedernera, Las Perdices, Laguna del Cuero, San Ignacio, Tegua, Santa Catalina, Colonia Acuña, Hornillos, Nono, Departamento San Alberto y Piedra Blanca. Son 28 estafetas á \$ 33 c. u.....	924	
	<hr/> 3579	42948
DISTRITO 12		
PARANÁ		
<u>Item 12</u>		
1 Un jefe de distrito.....	300	
2 Un contador interventor.....	150	
3 Dos encargados de turno para correos y telégrafos á \$ 130 c. u.....	260	
4 Dos telegrafistas de 1ª á \$ 125 c. u.....	250	
	<hr/> 960	

	Al mes	Al año
	960	
5 Cuatro telegrafista 2 ^a á \$ 110 c. u.....	440	
6 Seis id. 3 ^a á \$ 100 c. u.....	600	
7 Quince auxiliares á \$ 60 c. u.....	900	
8 Dos guarda-hilos á \$ 50 c. u.....	100	
9 Diez carteros á \$ 40 c. u.....	400	
10 Cuatro buzonistas á \$ 30 c. u.....	120	
11 Ordenanza	30	
12 Distribución de telegramas.....	100	
13 Gastos de oficina y alumbrado.....	130	
<i>Clasificación, buzonistas y carteros</i>		
14 Un jefe.....	130	
15 Un 2 ^o jefe.....	110	
16 Un encargado de turno.....	100	
17 Cinco clasificadores á \$ 80 c. u.....	400	
18 Un balijero.....	40	
<i>Expedición</i>		
19 Un jefe.....	130	
20 Un 2 ^o jefe.....	110	
21 Un encargado de turno.....	100	
22 Cinco clasificadores á \$ 80 c. u.....	400	
23 Un balijero.....	40	
<i>Abonados, listas y encomiendas</i>		
24 Un jefe.....	130	
25 Un 2 ^o jefe.....	110	
26 Un encargado de turno	100	
27 Cinco clasificadores á \$ 80 c. u.....	400	
28 Un balijero.....	40	
<i>Franqueo, certificados, valores declarados y giros</i>		
29 Un jefe.....	130	
30 Un 2 ^o jefe.....	110	
31 Un encargado de turno.....	100	
32 Cinco clasificadores á \$ 80 c. u.....	400	
33 Un balijero.....	40	
DEPENDENCIAS		
<i>Sucursal Puerto</i>		
34 Un jefe, telegrafista de 4 ^a	80	
	<hr/> 6980	

	Al mes	Al año
	6980	
35 Guarda correspondencia.....	60	
36 Gastos de oficina.....	5	
<i>Hernandarias</i>		
37 Un jefe, telegrafista de 4ª.....	80	
38 Un guarda-hilos.....	50	
39 Distribución de telegramas y correspondencia.....	10	
40 Gastos de oficina.....	5	
<i>Diamante</i>		
41 Un jefe, telegrafista de 4ª.....	80	
42 Un auxiliar.....	60	
43 Un guarda-hilos.....	50	
44 Distribución de telegramas y correspondencia.....	15	
45 Gastos de oficina.....	10	
<i>Villa Urquiza</i>		
46 Un jefe, telegrafista de 4ª.....	80	
47 Un guarda-hilos.....	50	
48 Distribución de telegramas y correspondencia.....	10	
49 Gastos de oficina.....	5	
<i>Curtiembres</i>		
50 Un jefe, telegrafista de 4ª.....	80	
51 Un guarda-hilos.....	50	
52 Gastos de oficina.....	5	
<i>Fueblo Brugo</i>		
53 Un jefe, telegrafista de 4ª.....	80	
54 Un guarda-hilos.....	50	
55 Distribución de correspondencia.....	10	
56 Gastos de oficina.....	5	
<i>Santa Elena</i>		
57 Un jefe, telegrafista de 4ª.....	80	
58 Gastos de oficina.....	5	
	<hr/> 7915	

	Al mes	Al año
<i>La Paz</i>	7915	
59 Un jefe, telegrafista de 1ª.....	125	
60 Cuatro id. de 4ª á \$ 80 c. u.....	320	
61 Dos auxiliares á \$ 60 c. u.....	120	
62 Dos guarda-hilos á \$ 50 c. u.....	100	
63 Distribución de telegramas y correspondencia.....	20	
64 Gastos de oficina.....	10	
<i>Guayquiraró</i>		
65 Un jefe, telegrafista de 4ª.....	80	
66 Un guarda-hilos.....	50	
67 Gastos de oficina.....	5	
<i>Asignación para los encargados de las estafetas siguientes:</i>		
68 Racedo, Crespo, Ramirez, Hernández, Cerrito, Moreno, San José de Feliciano, Colonia San Gustavo, Estación Juárez Celman, Estación las delicias y San Benito (Pueblo). Son 12 estafetas á \$ 33 c. u.....	396	
	<u>9141</u>	109692
DISTRITO 13		
CORRIENTES		
<u>Item 13</u>		
1 Un jefe de distrito.....	250	
2 Un contador interventor.....	130	
3 Encargado de turno.....	130	
4 Dos telegrafistas de 1ª á \$ 125 c. u.....	250	
5 Tres idem de 2ª á \$ 110 c. u.....	330	
6 Tres idem de 3ª á \$ 100 c. u.....	300	
7 Seis auxiliares de correos á \$ 60 c. u.....	360	
8 Cinco guarda-hilos á \$ 50 c. u.....	250	
9 Ocho carteros á \$ 40 c. u.....	320	
10 Cuatro buzonistas á \$ 30 c. u.....	120	
11 Dos balijeros á \$ 30 c. u.....	60	
12 Tres telegrafistas de 4ª á \$ 80 c. u.....	240	
13 Tres idem de 4ª á \$ 60 c. u.....	180	
14 Para distribución de telegramas y correspondencia.....	50	
15 Gastos de oficina.....	50	
	<u>3020</u>	

	Al mes	Al año
	3020	
DEPENDENCIAS		
<i>Esquina</i>		
16 Un jefe, telegrafista de 4 ^a	80	
17 Un telegrafista de 4 ^a	60	
18 Dos guarda-hilos á \$ 50 c. u.....	100	
19 Distribución de telegramas.....	20	
20 Gastos de oficina.....	5	
<i>Goya</i>		
21 Un jefe, telegrafista de 1 ^a	125	
22 Dos telegrafistas de 2 ^a á \$ 110 c. c.....	220	
23 Tres idem de 4 ^a á \$ 80 c. u.....	240	
24 Tres auxiliares á \$ 60 c. u.....	180	
25 Dos guarda-hilos á \$ 50 c. u.....	100	
26 Para distribución de telegramas y correspondencia.....	80	
27 Gastos de oficina.....	40	
<i>Santa Lucía</i>		
28 Un jefe, telegrafista de 4 ^a	60	
29 Distribución de telegramas y correspondencia.....	20	
30 Gastos de oficina.....	5	
<i>San Roque</i>		
31 Un jefe, telegrafista de 4 ^a	60	
32 Un guarda-hilos.....	50	
33 Distribución de telegramas y correspondencia.....	20	
34 Gastos de oficina.....	5	
<i>Lavalle</i>		
35 Un jefe, telegrafista de 4 ^a	60	
36 Gastos de oficina.....	5	
<i>Paso de la Patria</i>		
37 Un jefe, telegrafista de 3 ^a	100	
38 Dos idem de 4 ^a á \$ 60 c. u.....	120	
39 Un guarda-hilos.....	50	
40 Para distribución de telegramas y correspondencia.....	20	
	4845	

	Al mes	Al año
41 Para gastos de oficina.....	4845 5	
<i>Empedrado</i>		
42 Un jefe, telegrafista de 3ª.....	100	
43 Un auxiliar.....	50	
44 Un guarda-hilos.....	50	
45 Para distribución de telegramas y correspon- dencia.....	20	
46 Para gastos de oficina.....	5	
<i>Bella Vista</i>		
47 Un jefe, telegrafista de 2ª.....	110	
48 Un telegrafista de 4ª.....	80	
49 Un auxiliar.....	60	
50 Dos guarda-hilos á \$ 50 c. u.....	100	
51 Para distribución de telegramas y correspon- dencia.....	20	
52 Gastos de oficina.....	5	
<i>San Luis</i>		
53 Un jefe, telegrafista de 4ª.....	60	
54 Un guarda hilos.....	50	
55 Gastos de oficina.....	5	
<i>San Cosme</i>		
56 Un jefe, telegrafista de 4ª.....	60	
57 Gastos de oficina.....	5	
<i>Ita Ibaté</i>		
58 Igual al interior.....	65	
<i>Itatí</i>		
59 Un jefe, telegrafista de 4ª.....	60	
60 Un guarda-hilos.....	50	
61 Gastos de oficina.....	5	
<i>Caá Catí</i>		
62 Un jefe, telegrafista de 4ª.....	60	
	<hr/> 5870	

	Al mes	Al año
	5870	
63 Un guarda-hilos.....	50	
64 Un mensajero.....	30	
65 Gastos de oficina.....	5	
<i>San Antonio de Itati</i>		
66 Un jefe, telegrafista de 4ª.....	60	
67 Un guarda-hilos.....	50	
68 Gastos de oficina.....	5	
<i>Las Palmas</i>		
69 Un jefe, telegrafista de 4ª.....	80	
70 Un guarda-hilos.....	50	
71 Gastos de oficina.....	5	
<i>Resistencia</i>		
72 Un jefe, telegrafista de 3ª.....	100	
73 Dos id. de 4ª á \$ 80 c. u.....	160	
74 Un auxiliar.....	50	
75 Dos guarda-hilos á \$ 50 c. u.....	100	
76 Para distribución de correspondencia.....	40	
77 Gastos de oficina.....	20	
<i>Barranqueras</i>		
78 Telegrafista de 4ª.....	80	
<i>General Vedia</i>		
79 Un jefe, telegrafista de 4ª.....	80	
80 Un guarda-hilos.....	50	
<i>Timbó</i>		
81 Un jefe, telegrafista de 4ª.....	80	
82 Un guarda-hilos.....	50	
83 Gastos de oficina.....	5	
<i>Formosa</i>		
84 Un jefe, telegrafista de 3ª.....	100	
85 Dos auxiliares á \$ 50 c. u.....	100	
	7220	

	Al mes	Al año
	7220	
86 Un guarda-hilos.....	50	
87 Gastos de oficina.....	5	
<i>Fortín Carlzen</i>		
88 Un jefe, telegrafista de 4ª.....	80	
89 Un guarda-hilos.....	50	
<i>Asignación para los encargados de las estafetas siguientes:</i>		
90 Concepción, Julio, Lomas, Loreto, Río Corrientes, San Miguel Saladas, Santa Ana, Albucuruyá, Bouvier, Sauce, Colonia Aquino, Ituzaingó, Lavalle, Colonia Bouvier, Belén, Colonia Alurralde, Colonia Clorinda, Estación San Emilio, Puerto Madryn, Tataré, Yataiti-Callé, Vuelta del Ombú, Villa Dalmacia, Paso Iucero, Estación Solari y Perrigoria. Son 27 estafetas á \$ 33 c. u.....	891	
	8296	99552
DISTRITO 14		
URUGUAY		
<u>Item 14</u>		
1 Jefe de distrito.....	250	
2 Un contador interventor.....	130	
3 Un encargado de turno.....	130	
4 Dos telegrafistas de 1ª á \$ 125 c. u.....	250	
5 Dos telegrafistas de 2ª á \$ 110 c. u.....	220	
6 Cuatro telegrafistas de 3ª á \$ 100 c. u.....	400	
7 Cuatro auxiliares á \$ 60 c. u.....	240	
8 Dos guarda-hilos á \$ 50 c. u.....	100	
9 Cuatro carteros á \$ 40 c. u.....	160	
10 Un balijero.....	30	
11 Para distribución de telegramas.....	50	
12 Para gastos de oficina y alumbrado.....	30	
DEPENDENCIAS		
<i>Nogoyá</i>		
13 Un jefe, telegrafista de 1ª.....	125	
14 Dos telegrafistas de 4ª á \$ 80 c. u.....	160	
15 Un auxiliar.....	50	
16 Un guarda-hilos.....	50	
17 Distribución de telegramas y correspondencia.....	20	
	2395	

	Al mes	Al año
18 Gastos de oficina.....	2395 10	
<i>Victoria</i>		
19 Un jefe, telegrafista de 1ª.....	125	
20 Un telegrafista de 4ª.....	80	
21 Un auxiliar.....	60	
22 Un guarda-hilos.....	50	
23 Distribución de telegramas y corresponden- cia.....	40	
24 Gastos de oficina.....	10	
<i>Tala</i>		
25 Un jefe, telegrafista de 4ª.....	80	
26 Un auxiliar.....	50	
27 Un guarda-hilos.....	50	
28 Distribución de telegramas y corresponden- cia.....	20	
29 Gastos de oficina.....	5	
<i>Gua'eguay</i>		
30 Un jefe, telegrafista de 1ª.....	125	
31 Un jefe, telegrafista de 2ª.....	110	
32 Dos telegrafistas de 4ª á \$ 80 c. u.....	160	
33 Un ídem de 4ª.....	60	
34 Dos auxiliares á \$ 50 c. u.....	100	
35 Dos guarda hilos á \$ 50 c. u.....	100	
36 Para distribución de telegramas y correspon- dencia.....	100	
37 Gastos de oficina.....	20	
<i>Gualeguaychú</i>		
38 Un jefe de oficina.....	130	
39 Un telegrafista de 1ª.....	125	
40 Dos telegrafistas de 3ª á \$ 100 c. u.....	200	
41 Un ídem de 4ª.....	80	
42 Dos auxiliares á \$ 50 c. u.....	100	
43 Para distribución de telegramas y corres- pondencia.....	60	
44 Gastos de oficina.....	20	
<i>Colón</i>		
45 Un jefe, telegrafista de 4ª.....	80	
46 Un auxiliar.....	50	
	4595	

	Al mes	Al año
	4595	
47 Un guarda-hilos.....	50	
48 Distribución de telegramas y correspondencia.....	20	
49 Gastos de oficina.....	5	
<i>Colonia Nueva Escocia</i>		
50 Un jefe, telegrafista de 4ª.....	80	
51 Gastos de oficina.....	5	
<i>Villaguay</i>		
52 Un jefe, telegrafista de 4ª.....	80	
53 Un auxiliar.....	50	
54 Un guarda-hilos.....	50	
55 Para distribución de telegramas y correspondencia.....	20	
56 Gastos de oficina.....	5	
<i>Ibicuy Chico</i>		
57 Un jefe, telegrafista de 4ª.....	80	
58 Dos guarda-hilos á \$ 50 c. u.....	100	
59 Un guarda-cable.....	60	
60 Gastos de oficina.....	5	
<i>Colonia San José</i>		
61 Un jefe.....	50	
62 Gastos de oficina.....	5	
<i>Asignación para los encargados de las estafetas siguientes :</i>		
63 Estación Urquiza, Lucas González, Mansilla, Herrera, Sola, Rocamora, Basavilbaso, 1º de Mayo, Caseros, Colonia Casero, Estación Uruguay, Puerto Ruiz, Saladero Colón, Colonia Elía, Urdinarrain y Torcuato Gilbert, Colonia San Jorge, Estación Galarza, Estación Las Moscas, Estación Escriña, Nueva Alemania, Villa Elisa, La Argentina, Colonia Basavilbaso y Colonia Clara. Son 25 estafetas á \$ 33 c. u.....	825	
	6085	
		73020

	Al mes	Al año
DISTRITO 15		
CONCORDIA		
<u>Item 15</u>		
1 Un jefe de distrito	250	
2 Un contador inventor.....	130	
3 Un encargado de turno.....	130	
4 Dos telegrafistas de 2ª á \$ 110 c. u.....	220	
5 Tres telegrafistas de 3ª á \$ 100 c. u.....	300	
6 Cuatro auxiliares á \$ 50 c. u.....	200	
7 Tres guarda-hilos á \$ 50 c. u.....	150	
8 Cuatro carteros á \$ 40 c. u.....	160	
9 Dos balijeros á \$ 30 c. u.....	60	
10 Para distribución de telegramas.....	50	
11 Para gastos de oficina y alumbrado.....	40	
<i>Clasificación, buzonistas y carteros</i>		
12 Un jefe.....	130	
13 Un 2º jefe.....	110	
14 Un encargado de turno.....	100	
15 Cinco clasificadores á \$ 80 c. u.....	400	
16 Un balijero.....	40	
<i>Expedición</i>		
17 Un jefe.....	130	
18 Un 2º jefe.....	110	
19 Un encargado de turno.....	100	
20 Cinco clasificadores á \$ 80 c. u.....	400	
21 Un balijero.....	40	
<i>Abonados, listas y encomiendas</i>		
22 Un jefe.....	130	
23 Un 2º jefe.....	110	
24 Un encargado de turno.....	100	
25 Cinco clasificadores á \$ 80 c. u.....	400	
26 Un balijero.....	40	
<i>Franqueo, certificados, valores declarados y giros</i>		
27 Un jefe.....	130	
28 Un 2º jefe.....	110	
29 Un encargado de turno.....	100	
30 Cinco clasificadores á \$ 80 c. u.....	400	
31 Un balijero.....	40	
	<hr/> 4810	

	Al mes	Al año
<i>Villa Libertad</i>	4810	
32 Un jefe, telegrafista de 4 ^a	80	
33 Un mensajero.....	20	
34 Gastos de oficina.....	5	
DEPENDENCIAS		
<i>Monte Caseros</i>		
35 Un jefe, telegrafista de 3 ^a	100	
36 Un telegrafista de 4 ^a	80	
37 Un auxiliar.....	50	
38 Dos guarda-hilos á \$ 50 c. u.....	100	
39 Distribución de telegramas y correspondencia.....	50	
40 Para gastos de oficina.....	20	
<i>Curuzú-Cuatidá</i>		
41 Un jefe, telegrafista de 4 ^a	80	
42 Telegrafista de 4 ^a	60	
43 Un guarda-hilos.....	50	
44 Para distribución de telegramas y correspondencia.....	10	
45 Para gastos de oficina.....	5	
<i>Federación</i>		
46 Un jefe, telegrafista de 4 ^a	80	
47 Un mensajero.....	20	
48 Un guarda-hilos.....	50	
49 Para gastos de oficina.....	5	
<i>Chajarí</i>		
50 Un jefe, telegrafista de 4 ^a	80	
51 Un mensajero.....	20	
52 Para gastos de oficina.....	5	
<i>Villa Rosario</i>		
53 Un jefe.....	50	
54 Gastos de oficina.....	5	
	5835	

	Al mes	Al año
<i>Mocoretá</i>		
	5835	
55 Un jefe, telegrafista de 4ª.....	80	
56 Para gastos de oficina.....	5	
<i>Yerudá</i>		
57 Un jefe, telegrafista de 4ª.....	80	
58 Un guarda-hilos.....	50	
59 Para gastos de oficina.....	5	
<i>Mercedes</i>		
60 Un jefe, telegrafista de 1ª.....	125	
61 Un telegrafista de 4ª.....	80	
62 Un guarda-hilos.....	50	
63 Para distribución de telegramas y correspondencia.....	20	
64 Gastos de oficina.....	5	
<i>Paso de los Libres</i>		
65 Un jefe, telegrafista de 1ª.....	125	
66 Un telegrafista de 4ª.....	110	
67 Dos telegrafistas de 3ª a \$ 100 c. u.....	200	
68 Un auxiliar.....	60	
69 Un guarda-hilos.....	50	
70 Para distribución de telegramas y correspondencia.....	30	
71 Para gastos de oficina.....	15	
<i>La Cruz</i>		
72 Un jefe, telegrafista de 4ª.....	80	
73 Un guarda-hilos.....	50	
74 Para distribución de telegramas y correspondencia.....	15	
75 Para gastos de oficina.....	5	
<i>San Martín</i>		
76 Igual á la anterior.....	150	
<i>Alvear</i>		
77 Igual á la anterior.....	150	
	7375	

	Al mes	Al año
<i>Santo Tomé</i>	7375	
78 Un jefe, telegrafista de 4ª.....	80	
79 Un auxiliar.....	50	
80 Un guarda-hilos.....	50	
81 Para distribución de telegramas y correspondencia.....	20	
82 Para gastos de oficina.....	5	
<i>Garruchos</i>		
83 Igual á la interior.....	205	
<i>Posadas</i>		
84 Igual á la anterior.....	205	
<i>Asignación para los jefes de las estafetas siguientes:</i>		
85 El Federal, Puerto Yeruá, Naranjito, Candelaria, Concepción de la Sierra, Santa Ana, Sucesión Jiménez. Son siete estafetas á \$ 33 c. u.....	231	
	<hr/> 8221	98652
DISTRITO 16		
TUCUMÁN		
<u>Item 16</u>		
1 Un jefe de distrito.....	300	
2 Un contador interventor.....	150	
3 Tres encargados de turno á \$ 130 c. u.....	390	
4 Cinco telegrafistas de 1ª á \$ 125 c. u.....	625	
5 Cuatro id de 2ª á \$ 110 c. u.....	440	
6 Seis id de 3ª á \$ 100 c. u.....	600	
7 Veinte auxiliares á \$ 60 c. u.....	1200	
8 Tres guarda-hilos á \$ 50 c. u.....	150	
9 Diez carteros á \$ 40 c. u.....	400	
10 Cuatro buzonistas á \$ 30 c. u.....	120	
11 Un ordenanza.....	30	
12 Cuatro balijeros á \$ 30 c. u.....	120	
13 Para distribución de telegramas.....	120	
14 Para gastos de oficina y alumbrado.....	60	
<i>Clasificación, buzonistas y carteros</i>		
15 Un jefe.....	130	
	<hr/> 4835	

	Al mes	Al año
16 Un 2º jefe.....	4835	
17 Un encargado de turno.....	110	
18 Cinco clasificadores á 80 c. u.....	100	
19 Un balijero.....	400	
	40	
<i>Expedición</i>		
20 Un jefe.....	130	
21 Un 2º jefe.....	110	
22 Un encargado de turno.....	100	
23 Cinco clasificadores á \$ 80 c. u.....	400	
24 Un balijero.....	40	
<i>Abonados, listas y encomiendas</i>		
25 Un jefe.....	130	
26 Un 2º jefe.....	110	
27 Un encargado de turno.....	100	
28 Cinco clasificadores á \$ 80 c. u.....	400	
29 Un balijero.....	40	
<i>Franqueo, certificados, valores de- clarados y giros</i>		
30 Un jefe.....	130	
31 Un 2º jefe.....	110	
32 Un encargado de turno.....	100	
33 Cinco clasificadores á \$ 80 c. u.....	400	
34 Un balijero.....	40	
DEPENDENCIAS		
<i>Lules</i>		
35 Un jefe, telegrafista de 4ª.....	80	
36 Distribución de telegramas y corresponden- cia.....	20	
37 Gastos de oficina.....	5	
<i>La Guardia</i>		
38 Un jefe, telegrafista de 2ª.....	110	
39 Un telegrafista de 4ª.....	80	
40 Guarda-hilos.....	50	
41 Gastos de oficina.....	5	
	<hr/>	
	8175	

	Al mes	Al año
<i>San Martín</i>	8175	
42 Igual al anterior.....	245	
<i>Esquiú</i>		
43 Igual al anterior.....	245	
<i>Faimallá</i>		
44 Un jefe, telegrafista de 4 ^a	80	
45 Para distribución de telegramas y correspondencia.....	20	
46 Para gastos de oficina.....	5	
<i>Monteros</i>		
47 Un jefe, telegrafista de 4 ^o	80	
48 Un auxiliar de correos.....	50	
49 Un guarda-hilos.....	50	
50 Distribución de telegramas y correspondencia.....	20	
51 Gastos de oficina.....	5	
<i>Concepción</i>		
52 Igual á la anterior.....	205	
<i>Medina</i>		
53 Igual á la anterior.....	205	
<i>Monteagudo</i>		
54 Un jefe, telegrafista de 4 ^a	80	
55 Un guarda-hilos.....	50	
56 Para distribución de telegramas y correspondencia.....	20	
57 Gastos de oficina.....	5	
<i>Simoca</i>		
58 Igual á la anterior.....	155	
	9695	

	Al mes	Al año
<i>Bellavista</i>	9695	
59 Un jefe, telegrafista de 4ª.....	80	
60 Distribución de telegramas y correspondencia.....	20	
61 Gastos de oficina.....	5	
<i>Trancas</i>		
62 Un jefe, telegrafista de 4ª.....	80	
63 Un guarda-hilos.....	50	
64 Gastos de oficina.....	5	
<i>Recreo</i>		
65 Un jefe, telegrafista de 1ª.....	125	
66 Un telegrafista de 2ª.....	110	
67 Un idem 3ª.....	100	
68 Un auxiliar de correos.....	60	
69 Dos guarda-hilos á \$ 50 c. u.....	100	
70 Para distribución de telegramas y correspondencia.....	10	
71 Gastos de oficina.....	10	
<i>Cocha</i>		
72 Un jefe, telegrafista de 4ª.....	80	
73 Un guarda-hilos.....	50	
74 Distribución de telegramas y correspondencia.....	10	
75 Gastos de oficina.....	5	
<i>Asignación para los encargados de las estafetas siguientes</i>		
76 Aguilares, Alberdi, Graneros, La Madrid, San Felipe, Alurralde, Vipos, Tapia, Taff Viejo, Chicligasta, Catalao, Leales, Río Seco, Santa Ana, Iriondo, Lavalle, Lules (pueblo), San Miguel, Alto Verde, Estación Juárez, Invernada, La Arcadia, Santa Rosa, Villa Quinteros y Villa Alderetes, Estación Delfín Gallo, Chañar, Luciana, Pedro Méndez y Cruz Alta. Son 30 estafetas á \$ 33 c. u.....	990	
	<u>11585</u>	139020

	Al mes	Al año
DISTRITO 17		
JUJUY		
<u>Item 17</u>		
1 Un jefe de distrito.....	250	
2 Un contador interventor.....	130	
3 Un telegrafista de 1ª, encargado de turno.....	120	
4 Un telegrafista de 2ª.....	110	
5 Un telegrafista de 3ª.....	100	
6 Cuatro auxiliares de correos á \$ 60 c. u.....	240	
7 Dos guarda-hilos á \$ 50 c. u.....	100	
8 Dos carteros á \$ 40 c. u.....	80	
9 Distribución de telegramas.....	60	
10 Gastos de oficina.....	50	
DEPENDENCIAS		
<i>Perico del Carmen</i>		
11 Un jefe, telegrafista de 4ª.....	80	
12 Un guarda-hilos.....	50	
13 Gastos de oficina.....	5	
<i>Perico de San Antonio</i>		
14 Un jefe, telegrafista de 4ª.....	80	
15 Para gastos de oficina.....	5	
<i>Tilcara</i>		
16 Un jefe, telegrafista de 4ª.....	80	
17 Un guarda-hilos.....	50	
18 Para gastos de oficina.....	5	
<i>Tumbaya</i>		
19 Igual á la anterior.....	135	
<i>Humahuaca</i>		
20 Un telegrafista de 3ª, jefe.....	100	
21 Un telegrafista de 4ª.....	80	
22 Dos guarda-hilos á \$ 50 c. u.....	100	
23 Para distribución de telegramas y correspondencia.....	20	
24 Para gastos de oficina.....	5	
	2035	

	Al mes	Al año
<i>La Quiaca</i>	2035	
25 Un jefe, telegrafista de 2ª.....	110	
26 Un telegrafista de 3ª.....	100	
27 Un telegrafista de 4ª.....	60	
28 Un guarda-hilos.....	50	
29 Gastos de oficina.....	5	
30 Estafeta en Santa Bárbara.....	25	
<i>Abra Pampa</i>		
31 Un jefe de correos.....	50	
32 Un guarda-hilos.....	80	
33 Gastos de oficina.....	5	
<i>Asignación para los encargados de las estafetas siguientes</i>		
34 Pampa Blanca, Perico, Ledesma, San Pedro, San Lorenzo, Rinconada, Santa Catalina, Cochino, Turnobaya, Valle Grande, Santa Bárbara, Palpalá y Yaví. Son 13 estafetas á \$ 33 c. u.....	429	
	<hr/> 2949	35388
DISTRITO 18		
SALTA		
<u>Item 18</u>		
1 Jefe de distrito.....	250	
2 Contador interventor.....	130	
3 Un encargado de turno.....	130	
4 Dos telegrafistas de 1ª á \$ 125 c. u.....	250	
5 Un idem de 2ª.....	110	
6 Cuatro idem de 4ª á \$ 80 c. u.....	320	
7 Dos guarda-hilos á \$ 50 c. u.....	100	
8 Seis escribientes de correos á \$ 50 c. u.....	300	
9 Dos carteros á \$ 40 c. u.....	80	
10 Un balijero.....	30	
11 Distribución de telegramas y transporte de correspondencia.....	100	
12 Gastos de oficina.....	50	
DEPENDENCIAS		
<i>Rosario de la Frontera</i>		
13 Jefe, telegrafista de 4ª.....	80	
	<hr/> 1930	

	Al mes	Al año
	1930	
14 Un auxiliar de correo	50	
15 Un guarda-hilos.....	50	
16 Para distribución de telegramas y correspondencia	10	
17 Gastos de oficina.....	5	
<i>Rosario de la Frontera (Baños)</i>		
18 Un jefe, telegrafista de 3ª.....	100	
19 Un 2º id, telegrafista de 4ª.....	80	
20 Un telegrafista de 4ª.....	60	
21 Distribución de correspondencia.....	30	
22 Gastos de oficina.....	5	
<i>Metán</i>		
23 Jefe, telegrafista de 4ª.....	80	
24 Guarda-hilos.....	50	
25 Para distribución de correspondencia.....	20	
26 Gastos de oficina.....	5	
<i>Río de las Piedras</i>		
27 Jefe, telegrafista de 4ª.....	80	
28 Guarda-hilos.....	50	
29 Gastos de oficina.....	5	
<i>Cobos</i>		
30 Jefe, telegrafista de 4ª.....	80	
31 Guarda-hilos.....	50	
32 Distribución de correspondencia y telegramas.....	20	
33 Gastos de oficina.....	5	
<i>Caldera</i>		
34 Un jefe, telegrafista de 4ª.....	80	
35 Distribución de correspondencia.....	20	
36 Gastos de oficina.....	5	
<i>Asignación para los encargados de las estafetas siguientes:</i>		
37 Rosario de Lerma, Tala, Arenales, Chilcas, Santa Rosa, Orán, Rivadavia, Guachipa,		
	2870	

	Al mes	Al año
	2870	
Anta, San Antonio, Santa Victoria, Cerrillo, San Carlos, Cachi, La Viña, Molinos, Yruya, Chicoana, Campo Santo, San Lorenzo, La Poma, Cafayate, Las Cañas y Yatasto. Son 24 estafetas á \$ 33 c. u.....	792	
	<hr/> 3662	43944
DISTRITO 19		
CATAMARCA		
<u>Item 19</u>		
1 Jefe de distrito.....	250	
2 Un contador interventor.....	130	
3 Un telegrafista de 1ª, encargado de turno.....	125	
4 Un telegrafista de 2ª.....	110	
5 Un id. de 3ª.....	100	
6 Dos id. de 4ª á 80 \$ c. u.....	160	
7 Cuatro auxiliares de correos á \$ 60 c. u.....	240	
8 Dos guarda-hilos á \$ 50 c. u.....	100	
9 Cuatro carteros á \$ 40 c. u.....	160	
10 Dos balijeros á \$ 30 c. u.....	60	
11 Distribución de telegramas y correspondencia.....	50	
12 Gastos de oficina y alumbrado.....	50	
DEPENDENCIAS		
<i>Chumbicha</i>		
13 Un jefe, telegrafista de 3ª.....	100	
14 Guarda-hilos.....	50	
15 Distribución de telegramas y correspondencia.....	20	
16 Gastos de oficina.....	5	
<i>Amadores</i>		
17 Jefe, telegrafista de 4ª.....	80	
18 Un telegrafista de 4ª.....	80	
19 Guarda-hilos.....	50	
20 Estafeta en la Constancia y Canji.....	25	
21 Gastos de oficina.....	5	
<i>Tinogasta</i>		
22 Jefe, telegrafista de 4ª.....	80	
	<hr/> 2030	

	Al mes	Al año
	2030	
23 Un telegrafista de 5 ^a	60	
24 Guarda hilos.....	50	
25 Distribución de telegramas y correspondencia.....	10	
26 Gastos de oficina.....	5	
<i>Andalgalá</i>		
27 Jefe, telegrafista de 4 ^a	80	
28 Guarda-hilos.....	50	
29 Para distribución de telegramas y correspondencia.....	20	
30 Gastos de oficina.....	5	
<i>Belén</i>		
31 Un jefe, telegrafista de 4 ^a	80	
32 Un guarda-hilos.....	50	
33 Para distribución de telegramas y correspondencia.....	10	
34 Gastos de oficina.....	5	
<i>La Constancia</i>		
35 Igual á la anterior.....	145	
<i>Hualpin</i>		
36 Jefe, telegrafista de 4 ^a	80	
37 Guarda-hilos.....	50	
38 Gastos de oficina.....	5	
<i>Ciénaga</i>		
39 Igual á la anterior.....	135	
<i>Punta de Balastro</i>		
40 Igual á la anterior.....	135	
<i>San José</i>		
41 Igual á la anterior.....	135	
	<hr/> 3140	

	Al mes	Al año
<i>Santa María</i>	3140	
42 Igual á la anterior.....	135	
<i>Asignación para los encargados de las estafetas siguientes:</i>		
43 Villa Dolores, Cafayán, Villa Prima, Copacabana, La Puerta, Piedra Blanca, Alto, Pomán, Ancazti, Ycaño, Pilciao, Miraflores, Valle Viejo y San Gil. Son 14 estafetas á \$ 33 c. u.....	462	
	<u>3737</u>	44844
DISTRITO 20		
LA RIOJA		
<u>Item 20</u>		
1 Un jefe de distrito.....	250	
2 Un contador interventor.....	130	
3 Un telegrafista de 1ª y encargado de turno....	125	
4 Un telegrafista de 2ª.....	110	
5 Un telegrafista de 3ª.....	100	
6 Dos auxiliares á \$ 60 c. u.....	120	
7 Dos guarda-hilos á \$ 50 c. u.....	100	
8 Dos carteros á \$ 40 c. u.....	80	
9 Dos telegrafistas de 4ª á \$ 80 c. u.....	160	
10 Distribución de telegramas.....	20	
11 Gastos de oficina.....	40	
DEPENDENCIAS		
<i>Villa Anillaco</i>		
12 Jefe, telegrafista de 4ª.....	80	
13 Guarda-hilos.....	50	
14 Gastos de oficina.....	5	
<i>Sanagasta</i>		
15 Igual á la anterior.....	135	
<i>Pinchas</i>		
16 Igual á la anterior.....	135	
	<u>1640</u>	

	Al mes	Al año
<i>Paso de Lamas</i>	1640	
17 Igual á la anterior.....	135	
<i>Pagancillo</i>		
18 Igual á la anterior.....	135	
<i>Sañogasta</i>		
19 Igual á la anterior.....	135	
<i>Aminga</i>		
20 Igual á la anterior.....	135	
<i>Anjullón</i>		
21 Igual á la anterior.....	135	
<i>Villa Argentina</i>		
22 Un jefe, telegrafista de 1 ^a	125	
23 Un telegrafista de 4 ^a	60	
24 Un guarda-hilos.....	50	
25 Distribución de telegramas y corresponden- cia.....	20	
26 Gastos de oficina.....	5	
<i>Famatina</i>		
27 Un jefe, telegrafista de 4 ^a	80	
28 Un guarda-hilos.....	50	
29 Gastos de oficina.....	5	
<i>Aimogasta</i>		
30 Igual á la anterior.....	135	
<i>Los Sauces</i>		
31 Igual á la anterior.....	135	
	2980	

	Al mes	Al año
<i>Ciénaga</i>	2980	
32 Igual á la anterior.....	135	
<i>Cuatro Algarrobos</i>		
33 Igual á la anterior.....	135	
<i>Colalao</i>		
34 Igual á la anterior.....	135	
<i>Cafayate</i>		
35 Igual á la anterior.....	135	
<i>San Rafael</i>		
35 Igual á la anterior.....	135	
<i>Asignación para los encargados de las estafetas siguientes:</i>		
37 San Blas de los Sauces, Unión ó Hurnillo, Belgrano, Chepes, Charnical, Famatina, Independencia, Malanzán, Rosario de Taucá, Santa Rosa, San Martín, Vinchina, Villa Castelli, Guandalcol, Hulapes, Pinchas, Nonogasta, Sanagasta y Anillaco. Son 19 estafetas á 33 \$ c. u.....	627	
	<hr/> 4282	51384
. DISTRITO 21		
BAHIA BLANCA		
<u>Item 21</u>		
1 Un jefe de distrito.....	250	
2 Un contador interventor.....	130	
3 Un telegrafista de 1ª, encargado de turno.....	125	
4 Dos id 2ª á \$ 110 c. u.....	220	
5 Cuatro id 3ª á \$ 100 c. u.....	400	
6 Cuatro auxiliares á \$ 60 c. u.....	240	
7 Tres guarda-hilos á \$ 50 c. u.....	150	
8 Dos carteros á \$ 40 c. u.....	80	
	<hr/> 1595	

	Al mes	Al año
	1595	
9 Un balijero.....	30	
10 Dos telegrafistas de 4 ^a á \$ 80 c. u.....	160	
11 Distribución de telegramas.....e.....	50	
12 Gastos de oficina y alumbrado.....	50	
<i>Clasificación, buzonistas y carteros</i>		
13 Un jefe.....	130	
14 Un 2 ^o jefe.....	110	
15 Un encargado de turno.....	100	
16 Cinco clasificadores á \$ 80 c. u.....	400	
17 Un balijero.....	40	
<i>Expedición</i>		
18 Un jefe.....	130	
19 Un 2 ^o jefe.....	110	
20 Un encargado de turno.....	100	
21 Cinco clasificadores á \$ 80 c. u.....	400	
22 Un balijero.....	40	
<i>Abonados, listas y encomiendas</i>		
23 Un jefe.....	130	
24 Un 2 ^o jefe.....	110	
25 Un encargado de turno.....	100	
26 Cinco clasificadores á \$ 80 c. u.....	400	
27 Un balijero.....	40	
<i>Franqueo, certificados, valores declarados y giros</i>		
28 Un jefe.....	130	
29 Un 2 ^o jefe.....	110	
30 Un encargado de turno.....	100	
31 Cinco clasificadores á \$ 80 c. u.....	400	
32 Un balijero.....	40	
DEPENDENCIAS		
<i>Olavarría</i>		
33 Jefe, telegrafista de 3 ^a	100	
34 Un telegrafista de 4 ^a	80	
35 Un auxiliar.....	60	
36 Un guarda-hilos.....	50	
37 Distribución de telegramas.....	30	
38 Gastos de oficina.....	5	
	5330	

	Al mes	Al año
<i>Paso de los Indios</i>	5330	
39 Un jefe, telegrafista de 1ª.....	125	
40 Un telegrafista de 4ª.....	80	
41 Un guarda hilos.....	70	
42 Gastos de oficina.....	10	
<i>Covunco</i>		
43 Igual al anterior.....	285	
<i>Codihué</i>		
44 Igual á la anterior.....	285	
<i>Ñorquin</i>		
45 Igual á la anterior.....	285	
<i>Chos Malal</i>		
46 Igual á la anterior.....	285	
<i>Vidal</i>		
47 Igual á la anterior.....	285	
<i>Tratayen</i>		
48 Igual á la anterior.....	285	
<i>Chilforó</i>		
49 Igual á la anterior.....	285	
<i>Puerto de Bahía Blanca</i>		
50 Jefe, telegrafista de 4ª.....	80	
51 Distribución de telegramas.....	20	
52 Gastos de oficina.....	5	
	<hr/> 7715	

	Al mes	Al año
<i>Monte Hermoso</i>		
	7715	
53 Jefe, telegrafista de 4 ^a	80	
54 Un guarda-hilos.....	50	
55 Gastos de oficina.....	5	
<i>Coronel Pringles</i>		
56 Un jefe de correos.....	60	
57 Para gastos de oficina.....	5	
<i>Fuerte Argentino</i>		
58 Un jefe, telegrafista de 4 ^a	80	
59 Un guarda-hilos.....	50	
60 Gastos de oficina.....	5	
<i>Puan</i>		
61 Un jefe, telegrafista de 4 ^a	80	
62 Un guarda-hilos.....	50	
63 Distribución de telegramas y correspondencia.....	20	
64 Gastos de oficina.....	5	
<i>Corta Pie</i>		
65 Un telegrafista de 4 ^a	80	
66 Un guarda-hilos.....	50	
67 Gastos de oficina.....	5	
<i>Carhué</i>		
68 Un jefe, telegrafista de 3 ^a	100	
69 Un guarda-hilos.....	50	
70 Auxiliar.....	40	
71 Distribución de telegramas.....	20	
72 Gastos de oficina.....	5	
<i>Guamini</i>		
73 Jefe, telegrafista de 3 ^a	100	
74 Un auxiliar.....	60	
75 Un guarda-hilos.....	50	
76 Distribución de telegramas.....	20	
	8785	

	Al mes	Al año
	8785	
77 Gastos de oficina.....	5	
78 Para manutención de un caballo.....	20	
<i>Coronel Dorrego</i>		
79 Un telegrafista de 4ª.....	80	
80 Un guarda-hilos.....	50	
81 Distribución de correspondencia.....	10	
82 Gastos de oficina.....	5	
<i>La Sirena</i>		
83 Un telegrafista de 4ª.....	80	
84 Distribución de correspondencia.....	10	
85 Gastos de oficina.....	5	
<i>Sauce</i>		
86 Un telegrafista de 4ª.....	80	
87 Un guarda-hilos.....	50	
88 Distribución de correspondencia.....	10	
89 Gastos de oficina.....	5	
<i>Bravos del 2</i>		
90 Un jefe, telegrafista de 4ª.....	80	
91 Un guarda-hilos.....	50	
92 Gastos de oficina.....	5	
93 Para manutención de un caballo.....	20	
<i>Trenque-Lauquén</i>		
94 Jefe, telegrafista de 3ª.....	100	
95 Un guarda-hilos.....	50	
96 Para distribución de telegramas.....	20	
97 Gastos de oficina.....	5	
<i>Mari-Manuel</i>		
98 Jefe, telegrafista de 3ª.....	100	
99 Guarda-hilos.....	50	
100 Gastos de oficina.....	5	
	9680	

	Al mes	Al año
<i>General Acha</i>	9680	
101 Jefe, telegrafista de 3 ^a	100	
102 Un id. de 4 ^a	80	
103 Un id. de 4 ^a	60	
104 Un guarda-hilos.....	50	
105 Distribución de telegramas.....	25	
106 Gastos de oficina.....	5	
<i>Colonia la Merced</i>		
107 Jefe, telegrafista de 4 ^a	80	
108 Guarda-hilos.....	50	
109 Gastos de oficina.....	5	
<i>Colorado</i>		
110 Igual á la anterior.....	135	
<i>Los Pozos</i>		
111 Igual á la anterior.....	135	
<i>Patagones</i>		
112 Jefe, telegrafista de 1 ^a	125	
113 Un id. de 2 ^a	110	
114 Dos id. de 3 ^a á \$ 100 c. u.....	200	
115 Un guarda-hilos.....	50	
116 Distribución de telegramas y corresponden- cia.....	40	
117 Gastos de oficina.....	15	
<i>Boca del Rio Negro</i>		
118 Jefe, telegrafista de 4 ^a	80	
119 Gastos de oficina.....	5	
<i>Viedma</i>		
120 Un jefe, telegrafista de 3 ^a	100	
121 Distribución de telegramas y corresponden- cia.....	20	
122 Gastos de oficina.....	5	
	<hr/>	
	11150	

	Al mes	Al año
<i>General Pringles</i>		
(Patagonia)		
123 Un jefe, telegrafista de 3ª.....	100	
124 Un guarda-hilos.....	50	
125 Gastos de oficina.....	5	
<i>Conesa</i>		
126 Igual á la anterior.....	155	
<i>Negro Muerto</i>		
127 Un jefe, telegrafista de 4ª.....	80	
128 Un guarda-hilos.....	50	
129 Gastos de oficina.....	5	
<i>Alfalfa</i>		
130 Un jefe de oficina.....	50	
131 Distribución de correspondencia.....	20	
132 Gastos de oficina.....	5	
<i>Chole-Choel</i>		
133 Un jefe, telegrafista de 3ª.....	100	
134 Un auxiliar.....	60	
135 Un guarda-hilos.....	50	
136 Gastos de oficina.....	5	
<i>General Roca</i>		
137 Un jefe, telegrafista de 3ª.....	100	
138 Guarda-hilos.....	50	
139 Gastos de oficina.....	5	
<i>Limay</i>		
140 Un jefe, telegrafista de 4ª.....	80	
141 Un guarda-hilos.....	50	
142 Gastos de oficina.....	5	
<i>Paso de los Indios</i>		
143 Igual á la anterior.....	135	
	<hr/> 12310	

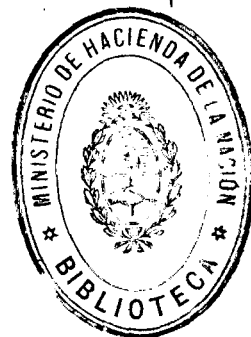

	Al mes	Al año
<i>Fortín Viejo</i>	12310	
144 Un jefe, telegrafista de 4ª.....	80	
145 Gastos de oficina.....	5	
<i>Chos Malal</i>		
146 Jefe de oficina de correos.....	20	
147 Distribución de correspondencia.....	10	
148 Gastos de oficina.....	5	
<i>Asignación para los encargados de las estafetas siguientes:</i>		
149 Bajo Hondo, Hinojo, Hucal, Muñoz, Rocha, La Tigra, La Gama, La Colina, Sauce Corto, Currumalán, Pigüé, Tornquist, Napostá, Cuchillaco, Victorica, San Javier, General Frías, Colonia Conesa, Villa Olga, Nueva Roma, Berraondo, Adolfo Alsina, Jacinto Arauz, Bernasconi, Estación San Román, Estación Irene. Fortín Uno, Santa Rosa de Toay, Norquín, Arroyo Corto, Llamuco, Laprida, Bella Vista, Estación Flupel, Estación Aparicio, Grumbein, Junín de los Andes, Las Mostazas, La Aurora, La Central, Cuchillico, Lavalle Sud, Mineral de la Pampa, Monte La Plata, Paso de las Piedras, Santa Flora y San Germán. Son 47 estafetas, á \$ 33 c.	1551	
	<u>13981</u>	167772
GASTOS GENERALES		
<u>Item 22</u>		
1 Transporte de correspondencia en toda la República y subvención de mensajerías interprovinciales é internacionales.....	40000	
2 Para impresión de timbres.....	5000	
3 Para alquiler de casa.....	21000	
4 Para proveeduría general de útiles, aparatos, etc.....	22000	
5 Pago de tránsito territorial.....	16500	
6 Para reparaciones de las líneas telegráficas existentes.....	6000	
7 Para alumbrado de todas las oficinas de la República.....	4000	
8 Para creación de estafetas de correos.....	1600	
9 Para eventuales.....	1300	
10 Para aseo y conservación de oficinas de toda la República.....	1600	
	<u>118400</u>	

	Al mes	Al año
11 Para gastos de oficina y personal de administración.....	118400	
12 Viático y pasajes para inspectores y empleados en servicio.....	800	
13 Adquisición de mobiliario de oficina.....	3000	
14 Publicación de avisos de licitación.....	800	
15 Impresiones de anuarios de correos.....	500	
16 Impresiones generales.....	500	
17 Gastos de oficina de quince sucursales en la Capital.....	250	
18 Flete de útiles y materiales.....	400	
19 Cuarenta pasajes de tramways.....	270	
20 Impresión de valores postales, mapas, planos, etc.....	4000	
	<hr/>	
	129420	1553040
	<hr/>	<hr/>
Total del inciso 3°.....		5751552

INCISO 4°

DEPARTAMENTO DE OBRAS PÚBLICAS

Dirección

Item 1

1 Un ingeniero director general.....	1000	
2 Un id. vice id.....	800	
3 Un asesor letrado.....	300	
	<hr/>	
	2100	25200

Sección Ferrocarriles

Item 2

1 Un ingeniero, inspector general.....	600	
2 Un id. 1ª.....	400	
3 Cinco id. de 2ª, á \$ 300 c. u.....	1500	
4 Un dibujante proyectista.....	180	
5 Un id. de 1ª.....	150	
6 Dos id. de 2ª, á \$ 120 c. u.....	240	
7 Un escribiente archivero.....	100	
	<hr/>	
	3170	38040

Sección Hidráulica

Item 3

1 Un ingeniero, inspector general.....	600	
2 Dos id. de 1ª, á \$ 400 c. u.....	800	
3 Dos id. de 2ª, á \$ 300 c. u.....	600	
4 Tres ayudantes de ingeniero, á \$ 180 c. u.....	540	
5 Un dibujante proyectista.....	180	
6 Un id. de 1ª.....	150	
	<hr/>	
	2870	

	Al mes	Al año
7 Dos sobrestantes, á \$ 120 c. u.....	2870	
8 Un escribiente archivero.....	240	
	100	
	3210	38520
<i>Sección Puentes y Caminos</i>		
<u>Item 4</u>		
1 Un ingeniero, inspector general.....	600	
2 Un id. de 1ª.....	400	
3 Tres ayudantes de ingenieros, á \$ 180 c.	540	
4 Dibujante proyectista.....	180	
5 Un dibujante de 1ª.....	150	
6 Un id. de 3ª.....	120	
7 Un escribiente archivero.....	100	
	2090	25080
<i>Sección Arquitectura</i>		
<u>Item 5</u>		
1 Un arquitecto, inspector general.....	600	
2 Un id. de 1ª.....	400	
3 Un id. de 2ª.....	300	
4 Dos ayudantes, á \$ 180 c. u.....	360	
5 Un dibujante proyectista.....	180	
6 Un id. de 1ª.....	150	
7 Un id. de 2ª.....	120	
8 Un sobrestante.....	100	
9 Un escribiente archivero.....	100	
	2310	27720
<i>Sección Geodesia y Catastro</i>		
<u>Item 6</u>		
1 Un ingeniero, inspector general.....	600	
2 Un agrimensor de 1ª ó ingeniero.....	400	
3 Dos id. de 2ª, á \$ 300 c. u.....	600	
4 Dos dibujantes de 1ª, á 150 c. u.....	300	
5 Un archivero.....	150	
6 Un escribiente.....	100	
	2150	25800
<i>Inspección general administrativa</i>		
<u>Item 7</u>		
1 Un ingeniero, inspector general.....	600	
2 Un contador.....	400	
3 Un tesorero.....	280	
4 Un habilitado pagador.....	180	
5 Dos tenedores de libros, á \$ 200 c. u.....	400	
6 Tres auxiliares, á \$ 150 c. u.....	450	
7 Dos id. 2ª, á \$ 120 c. u.....	240	
8 Tres escribientes, á \$ 80 c. u.....	240	
	2790	33480

	Al mes	Al año
<i>Secretaría</i>		
<u>Item 8</u>		
1 Un secretario.....	400	
2 Un prosecretario.....	300	
3 Un encargado de mesa de entradas.....	180	
4 Un auxiliar de id.....	100	
5 Cuatro oficiales de mesa, á \$ 150 c. u.....	600	
6 Tres escribientes, á \$ 80.....	240	
	<hr/> 1820	21840
<i>Oficina de patentes de invención y marcas de fábrica</i>		
<u>Item 9</u>		
1 Jefe de oficina.....	400	
2 Dos auxiliares, á \$ 120 c. u.....	240	
3 Un escribiente.....	80	
4 Un químico.....	100	
	<hr/> 820	9840
<i>Servicio general</i>		
<u>Item 10</u>		
1 Ocho ingenieros de 1ª, á \$ 400 c. u.....	3200	
2 Ocho id. de 2ª, á \$ 300 c. u.....	2400	
3 Un mecánico.....	400	
4 Un encargado de útiles é instrumentos.....	180	
5 Un heliografista.....	60	
6 Un mayordomo.....	60	
7 Seis ordenanzas, á \$ 50 c. u.....	300	
	<hr/> 6600	79200
<i>Gastos generales</i>		
<u>Item 11</u>		
1 Viático y sobresueldos.....	3500	
2 Gastos de oficina, libros, formularios de contabilidad y composturas de instrumentos.....	1500	
3 Alquiler de casa en las provincias.....	800	
4 Conservación de caminos nacionales en todo el territorio de la República.....	21000	
5 Conservación y mejora de edificios públicos.....	4000	
6 Mantenimiento y terminación de obras hidráulicas.....	10000	
7 Personal, combustibles, material, reparación de cuatro dragas para puertos internos.....	22000	
8 Para compra de dragas (\$ oro 100.000) por una vez, al tipo de 300 %.....	25000	
	<hr/> 87800	1053600

	Al mes	Al año
INSPECCIÓN GENERAL Y DIRECCIÓN DE LAS OBRAS		
<i>tem 12</i>		
1 Un ingeniero director é inspector general.....	600	
2 Gastos de inspección.....	100	
3 Un secretario.....	200	
4 Jefe de contabilidad.....	350	
5 Un encargado de la estadística.....	140	
6 Dos auxiliares de libros á \$ 120 c. u.....	240	
7 Un escribiente.....	100	
8 Un ingeniero, jefe de máquina de 1ª clase.....	400	
9 Un ingeniero, jefe de estudios 1ª clase.....	400	
10 Dos ingenieros de 2ª clase á \$ 300 c. u.....	600	
11 Un maquinista.....	180	
12 Tres dibujantes proyectistas á \$ 180 c. u.....	540	
13 Dos inspectores de obras á \$ 140 c. u.....	280	
14 Cuatro sobrestantes á \$ 120 c.	480	
15 Dos aprendices á \$ 50 c. u.....	100	
16 Gastos de oficina.....	100	
17 Dos ordenanzas á \$ 50 c. u.....	100	
18 Para viáticos, sobresueldos, trabajos extraordinarios y trabajos de noche y asistencia médica	1000	
<i>Talleres</i>		
19 Contra maestre de talleres.....	230	
20 Maquinista.....	170	
21 Jornales para personal de talleres.....	9235	
22 Un apuntador	90	
<i>Depósito personal</i>		
23 Un jefe de depósito.....	200	
24 Un apuntador.....	100	
25 Jornales para el personal del depósito	275	
<i>Empedrado, levantamiento de planos y señales</i>		
26 Dos capataces á \$ 100 c. u.....	200	
27 Jornales para oficiales, peones, etc.....	1915	
<i>Tren del dragado para cinco dragas</i>		
28 Cinco jefes dragadores á \$ 205 c. u.....	1025	
29 Cuatro capitanes á \$ 180 c. u.....	720	
30 Tres maquinistas de 2ª á \$ 145 c. u.....	435	
31 Un capataz 2º	135	
32 Dos conductores á \$ 100 c. u.....	200	
33 Cuatro contra maestres á \$ 100 c. u.....	400	
	21240	

	Al mes	Al año
34 Dos contra maestres á \$ 90 c. u.....	21240	
35 Jornales para foguistas, marineros, etc.....	180	
	5025	
<i>Diez chatas á vapor</i>		
36 Jornales para personal de las mismas.....	5345	
<i>Tres chatas comunes</i>		
37 Jornales para personal de las mismas.....	1570	
<i>Cuatro remolcadores y dos lanchas á vapor</i>		
38 Jornales.....	2640	
<i>Trabajos en Martín García</i>		
39 Jornales.....	250	
	36250	435000
<i>Varios gastos</i>		
<u>tem 13</u>		
1 Reparaciones, carbón, artículos y materiales de consumo.....	20000	
	20000	240000
Total del inciso 4º.....		2053320
INCISO 5º		
DIRECCIÓN GENERAL DE FERROCARRILES		
<u>Item 1</u>		
1 Presidente.....	900	
2 Secretario.....	450	
3 Pro-secretario.....	300	
4 Asesor letrado.....	250	
5 Procurador para cobro de multas.....	200	
6 Oficial 1º.....	180	
7 Un oficial 2º.....	120	
8 Encargado de la mesa de entradas.....	100	
9 Dos auxiliares á \$ 70 c. u.	140	
10 Archivero.....	100	
11 Intendente.....	100	
	2840	

	Al mes	Al año
12 Cuatro ordenanzas á \$ 50 c. u.....	2840	
13 Gastos de oficina, telegramas, instrumentos, etcétera.....	200	
14 Alquiler de casa, telégrafos, teléfonos, etc.....	1000	
15 Gastos viáticos, estudios, etc.....	1000	
16 Publicación de Estadística general de ferro- carriles.....	3000	
17 Para compensación de los vocales por asis- tencial mensual.....	500	
	2000	
	<u>10540</u>	126480
<i>Contabilidad y control</i>		
<u>Item 2</u>		
1 Contador general, jefe.....	600	
2 Sub-contador general, 2º jefe.....	500	
3 Oficial 1º.....	120	
4 Dos escribientes á \$ 70 c. u.....	140	
5 Auxiliar.....	100	
6 Tenedor de libros.....	200	
7 Tesorero habilitado.....	250	
<i>Control de ferrocarriles nacionales</i>		
8 Dos contadores á \$ 400 c. u.....	800	
9 Sub-contador 1º.....	300	
10 Sub-contador 2º.....	240	
11 Auxiliar.....	100	
<i>Control de ferrocarriles garantidos</i>		
12 Cuatro contadores á \$ 400 c. u.	1600	
13 Sub-contador 1º.....	300	
14 Sub-contador 2º.....	240	
15 Oficial 1º.....	150	
16 Oficial 2º.....	120	
17 Auxiliar.....	100	
	<u>5860</u>	70320
<i>Inspección técnica y administrativa</i>		
<u>Item 3</u>		
1 Ingeniero inspector general.....	600	
2 Seis inspectores administrativos á \$ 350 c. u.	2100	
3 Ingeniero 2º ayudante.....	300	
4 Archivero general.....	200	
5 Oficial 2º.....	120	
6 Auxiliar.....	100	
<i>Inspección técnica</i>		
7 Ingeniero jefe.....	500	
	<u>3920</u>	

	Al mes	Al año
8 Cinco ingenieros 1 ^{os} á \$ 400 c. u.....	3910	
9 Seis ingenieros 2 ^{os} á \$ 300 c. u.....	2000	
10 Ocho inspectores técnicos de vías á \$ 250 c. u.	1800	
11 Dos inspectores administrativos á \$ 300 c. u..	2000	
12 Oficial y dibujante copista.....	600	
	120	
<i>Estadística</i>		
13 Técnico encargado de la oficina.....	450	
14 Calculista de 1 ^a	350	
15 Dos calculistas de 2 ^a á \$ 300 c. u.....	600	
16 Oficial dibujante copista.....	120	
<i>Asuntos comerciales</i>		
17 Técnico encargado de la oficina.....	400	
18 Técnico auxiliar.....	170	
19 Auxiliar.....	100	
<i>Transportes y material rodante</i>		
20 Ingeniero mecánico.....	400	
21 Dos técnicos 2 ^a clase á \$ 300 c. u.....	600	
22 Dos dibujantes á \$ 150 c. u.....	300	
	13930	167160
Total del inciso 5 ^o		363960
INCISO 6 ^o		
FERROCARRIL NACIONAL ANDINO		
<i>Administración</i>		
<u>Item 1</u>		
1 Administrador	850	
2 Personal de oficina.....	570	
<i>Contaduría</i>		
3 Contador.....	500	
4 Personal de oficina.....	2150	
	4070	

	Al mes	Al año
<i>Almacenes</i>	4070	
5 Jefe de almacenes.....	200	
6 Personal de oficina.....	315	
	<hr/> 4585	55020
VÍA Y OBRAS		
<i>Oficina</i>		
<u>Item 2</u>		
1 Ingeniero jefe.....	530	
2 Personal de oficina.....	250	
<i>Vía permanente</i>		
3 Personal.....	5000	
<i>Obras de arte—Edificios</i>		
4 Personal.....	500	
<i>Telégrafo</i>		
5 Personal.....	230	
	<hr/> 6510	78120
TRACCIÓN Y TALLERES		
<i>Oficina</i>		
<u>Item 3</u>		
1 Ingeniero mecánico.....	350	
2 Personal.....	560	
<i>Tracción</i>		
3 Personal.....	2800	
<i>Talleres</i>		
4 Personal.....	5000	
	<hr/> 8710	104520

	Al mes	Al año
TRÁFICO—MOVIMIENTO		
<i>Oficinas</i>		
<i>Item 4</i>		
1 Jefe.....	300	
2 Personal.....	1040	
<i>Estaciones</i>		
3 Personal.....	4225	
<i>Trenes</i>		
4 Personal.....	1600	
	<hr/> 7165	85980
GASTOS GENERALES		
<i>Tracción y talleres</i>		
<i>Item 5</i>		
1 Combustible agua.....	15000	
2 Averías, vehículos, otras empresas.....	250	
3 Materiales, útiles, herramientas.....	4500	
<i>Tráfico—Movimiento</i>		
4 Servicio común, estación Villa María.....	517	
5 Oficina de ajustes.....	600	
6 Gastos de oficina, estaciones, herramientas, útiles, impresos, alumbrado, vestuario, aceite, grasa, indemnización, arrendamientos.....	2570	
<i>Via—Obras</i>		
7 Materiales, herramientas, útiles.....	2000	
<i>Administración</i>		
8 Gastos de oficina.....	500	
	<hr/> 25937	

	Al mes	Al año
<i>Varios</i>	25937	
9 Seguros, gastos judiciales, asistencia médica, suscripciones, viáticos	1350	
10 Renovación de la vía, tren rodante, alquiler del mismo, eventuales.....	10000	
	<u>37287</u>	447444
Total del inciso 6°....		<u>771084</u>
INCISO 7°		
FERROCARRIL CENTRAL NORTE		
<i>Administración</i>		
<u>Item 1</u>		
1 Administrador	850	
2 Personal de oficina.....	1080	
3 Encargado del depósito de materiales.....	300	
<i>Contaduría</i>		
4 Contador.....	400	
5 Personal de oficina.....	1790	
<i>Almacenes</i>		
6 Jefe almacenes.....	250	
7 Personal de oficina.....	595	
<i>Varios</i>		
8 Gastos de oficina, viáticos, medicamentos, subvención hospitales, eventuales.....	1600	
	<u>6865</u>	82380
VÍA Y OBRAS		
<u>Item 2</u>		
1 Sub-administrador ingeniero.....	550	
2 Personal.....	1200	
3 Gastos de oficina.....	300	
<i>Vía permanente</i>		
4 Personal.....	15600	
	<u>17650</u>	

	Al mes	Al año
5 Materiales.....	17650 3650	
<i>Obras de arte—Edificios</i>		
6 Personal, materiales.....	5000	
<i>Utiles de trabajo</i>		
7 Personal, herramientas.....	1000	
<i>Telégrafo</i>		
8 Personal, materiales.....	380	
	<hr/> 27680	332160
<i>Tracción—Talleres</i>		
<u>Item 3</u>		
1 Jefe ingeniero mecánico.....	500	
2 Personal de oficina.....	800	
3 Gastos de oficina.....	300	
<i>Tracción</i>		
4 Capataz.....	200	
5 Personal.....	5755	
6 Combustible.....	6000	
7 Agua.....	900	
8 Materiales.....	4000	
<i>Talleres</i>		
9 Personal.....	14000	
10 Materiales, herramientas, recorrido de wago- nes.....	6400	
	<hr/> 38855	466260
<i>Tráfico—Movimiento</i>		
<u>Item 4</u>		
1 Auxiliar general de tráfico.....	400	
2 Inspector.....	300	
3 Un auxiliar 1º.....	230	
4 Un id 2º.....	200	
5 Personal de oficina.....	620	
6 Gastos de oficina.....	390	
	<hr/> 2140	

	Al mes	Al año
	2140	
<i>Trenes</i>		
7 Personal.....	1775	
<i>Estaciones</i>		
8 Personal.....	7400	
	<u>11315</u>	135780
<i>Varios</i>		
<u>Item 5</u>		
1 Renovación de la vía, locomotoras, talleres..	10000	
	<u>10000</u>	120000
Total del inciso 7º...		<u>1136580</u>
INCISO 8º		
Ferrocarril Deán Funes á Chilecito y de Chumbicha á Catamarca		
<i>Administración</i>		
<u>Item 1</u>		
1 Administrador ingeniero.....	700	
2 Personal de oficina.....	200	
<i>Contaduría</i>		
3 Contador.....	400	
4 Personal de oficina.....	630	
5 Tesorero pagador.....	200	
<i>Almacenes</i>		
6 Jefe de almacenes.....	200	
7 Personal	335	
<i>Vía y obras</i>		
8 Ingeniero Sub Administrador.....	400	
9 Personal de oficina.....	100	
	<u>3165</u>	

	Al mes	Al año
<i>Telégrafo</i>	3165	
1 Personal.....	200	
	<u>3365</u>	40380
Línea Deán Funes á Chilecito		
VÍA — OBRAS		
<i>Vía</i>		
<u>Item 2</u>		
1 Personal.....	4555	
<i>Obras de arte—Edificios</i>		
2 Personal.....	2200	
3 Materiales.....	2000	
<i>Utiles de trabajo</i>		
4 Herramientas.....	200	
<i>Telégrafo</i>		
5 Personal, materiales.....	240	
	<u>9195</u>	110340
TRACCIÓN—TALLERES		
<u>Item 3</u>		
1 Contra maestre, encargado de tracción.....	300	
2 Personal de oficina.....	100	
3 Gastos de oficina.....	50	
4 Personal de tracción.....	900	
5 Personal de talleres.....	2000	
6 Combustible, agua.....	900	
7 Materiales.....	1750	
	<u>6000</u>	72000
TRÁFICO — MOVIMIENTO		
<i>Estaciones</i>		
<u>Item 4</u>		
1 Personal.....	1980	
	<u>1980</u>	

	Al mes	Al año
<i>Trenes</i>	1980	
2 Personal.....	245	
<i>Varios</i>		
3 Talleres, herramientas, publicaciones, impresiones, eventuales, oficina de ajustes.....	1030	
	<u>3255</u>	39060
Línea de Chumbicha á Catamarca		
<i>Administración</i>		
<u>Item 5</u>		
1 Sub-administrador.....	350	4200
VÍA — OBRAS		
<i>Vía</i>		
<u>Item 6</u>		
1 Inspector.....	150	
2 Auxiliar apuntador.....	80	
3 Personal de vía.....	990 40	
<i>Obras de arte—Edificios</i>		
4 Personal, materiales.....	1000	
<i>Utiles de trabajo</i>		
5 Herramientas.....	75	
	<u>2295 40</u>	27544 80
TRACCIÓN—TALLERES		
<u>Item 7</u>		
1 Capataz mecánico.....	180	
2 Personal de talleres.....	456	
3 Id. de tracción.....	260	
4 Combustible.....	250	
5 Aceite, grasa.....	250	
6 Agua.....	125	
7 Materiales de talleres.....	500	
	<u>2021</u>	24252

	Al mes	Al año
TRÁFICO - MOVIMIENTO		
<i>Estaciones</i>		
<u>Item 8</u>		
1 Personal.....	980	
<i>Trenes</i>		
2 Personal.....	155	
<i>Gastos</i>		
3 Herramientas, útiles, eventuales, gastos de oficina de ajustes.....	830	
	<hr/> 1965	23580
<i>Varios</i>		
<u>Item 9</u>		
1 Renovación vía, tren rodante, alquiler del mismo, creación de nuevas estaciones, eventuales.....	5000	
2 Gastos de oficina, asistencia médica.....	600	
	<hr/> 5600	67200
Total del inciso 8°.....		<hr/> 408556 80
 INCISO 9°		
OBRAS DE SALUBRIDAD DE LA CAPITAL		
<i>Comisión</i>		
<u>Item 1</u>		
1 Presidente.....	1000	
2 Seis vocales.....	2250	
	<hr/> 3250	39000
<i>Secretaría</i>		
<u>Item 2</u>		
1 Secretario.....	600	
2 Pro-secretario.....	300	
3. Un ingeniero.....	300	
4 U.1 auxiliar de 1ª.....	150	
5 Dos íd. de 2ª a \$ 120 c. u.....	240	
	<hr/> 1590	

	Al mes	Al año
6 Un auxiliar de 3ª.....	1590	
7 Dos escribientes á \$ 80 c. u.....	100	
	160	
	<hr/> 1850	22200
<i>Servicio administrativo</i>		
<u>Item 3</u>		
1 Contador general.....	600	
2 Subcontador.....	450	
3 Tesorero.....	400	
4 Dos tenedores de libros de 1ª á \$ 300 c. u.....	600	
5 Jefe de recaudación.....	300	
6 Dos tenedores de libros de 2ª á \$ 250 c. u.....	500	
7 Jefe de padrón y boletas.....	250	
8 Id. 2º id. id.....	200	
9 Jefe de recaudación.....	200	
10 Jefe inspector.....	200	
11 Tenedor de libros 3º.....	200	
12 Pagador.....	200	
13 Comprador.....	200	
14 2º jefe de inspectores.....	180	
15 Cobradores.....	10000	
16 Siete inspectores á \$ 150 c u.....	1050	
17 Ayudante del contador.....	200	
18 Ocho auxiliares á \$ 150 c. u.....	1200	
19 Cinco id. 2º á \$ 120 c. u.....	600	
20 Dieciocho id. 3º á \$ 100 c. u.....	1800	
21 Quince id. 4ª á \$ 90 c. u.....	1350	
22 Ocho escribientes á \$ 80 c. u.....	640	
23 Fallas de caja para el tesorero y pagador.....	50	
	<hr/> 21370	256440
<i>Sección técnica</i>		
<u>Item 4</u>		
1 Ingeniero, jefe.....	800	
2 Id. de 1ª.....	400	
3 Ayudante.....	200	
4 Auxiliar 1º.....	150	
5 Gastos.....	20	
	<hr/> 1570	18840
<i>Explotación</i>		
<u>Item 5</u>		
1 Ingeniero, inspector general.....	600	
2 Id. id. de máquinas.....	500	
3 Ingeniero residente Estación Recoleta.....	400	
4 Cuatro id. de 1ª á \$ 400 c. u.....	1600	
5 Subinspector de máquinas.....	350	
6 Encargado de la contabilidad.....	350	
7 Cuatro ingenieros de 2ª á \$ 300 c. u.....	1200	
8 Jefe de talleres.....	300	
9 Cuatro inspectores de 1ª á \$ 200 c. u.....	800	
	<hr/> 6100	

	Al mes	Al año
10 Dibujante principal.....	6100	
11 Encargado del registro pro. de agua.....	200	
12 Id. id. cloacas externas.....	200	
13 Dos ayudantes á \$ 200 c. u.....	400	
14 Encargado del almacén y depósito de mate riales.....	200	
15 Jefe de llaveros, cañerías de agua.....	180	
16 Buzo de la torre de toma, sueldo y gastos.....	180	
17 Dos dibujantes de 1ª á \$ 150 c. u.....	300	
18 Cuatro inspectores técnicos de 2ª á \$ 180 c. u.	720	
19 Cuatro inspectores id. de 3ª á \$ 150 c. u.....	600	
20 Seis auxiliares de 1ª á \$ 150 c. u.....	900	
21 Llavero mecánico, depósito distribuidor.....	150	
22 Cinco ayudantes de 2ª á \$ 130 c. u.....	650	
23 Encargado de corralón y servicio de carros..	150	
24 Cinco auxiliares de 2ª á \$ 120 c. u.....	600	
25 Apuntador de talleres.....	120	
26 Sobrestante, encargado del filtro.....	120	
27 Dibujante de 2ª.....	120	
28 Id. de 3ª.....	100	
29 Trece capataces de 1ª á \$ 100 c. u.....	1300	
30 Tres auxiliares de 3ª á \$ 100 c. u.....	300	
31 Siete id. de 4ª á \$ 90 c. u.....	630	
32 Trece capataces de 2ª á \$ 90 c. u.....	1170	
33 Siete apuntadores á \$ 90 c. u.....	630	
34 Cuatro escribientes á \$ 80 c. u.....	320	
35 Cinco id. de 4ª á \$ 70 c. u.....	350	
36 Treinta y dos llaveros de cañería de agua á \$ 65 c. u.....	2080	
37 Un 2º jefe de llaveros.	120	
38 Veinte guardianes de cañería de agua á \$ 40 cada uno.....	800	
39 Sueldos y jornales para albañiles, carpinteros, pintores, herreros, talabarteros, serenos, carreros y peones.....	24000	
	<hr/> 43890	526680
 <i>Personal de las máquinas 1, 2 y 3; de Puerto Chico, del Sifón, de los distritos 28 y 29 y Belgrano.</i>		
<u>Item 6</u>		
1 Maquinistas.....	6200	
2 Foguistas.....	3305	
3 Limpiadores.....	2537	
4 Carboneros.....	440	
	<hr/> 12482	149784
 <i>Oficina de análisis y servicio médico</i>		
<u>Item 7</u>		
1 Sueldos y gastos.....	250	
	<hr/> 250	3000

		Al mes	Al año
DISTRITO 30			
<u>Item 8</u>			
1 Sueldos y gastos.....		4200	50400
<i>Servicio</i>			
<u>Item 9</u>			
1 Mayordomo, ordenanzas, mensajeros, etc.....		700	8400
<i>Gastos generales</i>			
<u>Item 10</u>			
1 Alumbrado de los establecimientos de bombas, talleres, oficinas y gastos menores.....		1200	
2 Viático para ingenieros de explotación, inspectores y auxiliares.....		1000	
3 Eventuales.....		5000	
		<u>7200</u>	86400
<i>Materiales</i>			
<u>Item 11</u>		Oro	
1 Carbón, leña, coke.....	\$	12500	
2 Aceite, grasa, jabón, velas, estopa, kerosene, meollar, amianto, esmeril, sogas, manila, cepillos, felpudos, etc..		1000	
3 Maderas, hierro, acero, cobre, estaño, plomo, zinc, cerrajería, pintura, etcétera.....		1200	
4 Cal, cemento, ladrillos, arena, piedras, cañería de barro cocido y demás materiales de mampostería.....		1000	
5 Cañería de hierro, collares, tapones, curvas, ramales, válvulas, cajas, etc. para la provisión de agua, piezas de repuesto para máquinas ó bombas		1800	
6 Forraje, guarniciones, caballos, carros, etc., para el corralón de limpieza.....		600	
7 Herramientas, carretillas, escobas de piazaba, tablonés, cucharones, baldes, lámparas, faroles y demás útiles de trabajo.....		500	
8 Instrumentos, impresiones y útiles de escritorio.....		800	
9 Eventuales.....		1000	
Son \$ oro.....		<u>20400</u>	
que al tipo de \$ 300 %.....		61200	734400
Total del inciso 9°....			<u>189544</u>

INCISO 10

MUSEO HISTÓRICO NACIONAL

Item 1

	Al mes	Al año
1 Director.....	500	
2 Encargado del Registro.....	200	
3 Auxiliar.....	100	
4 Para adquisiciones, impresiones, etc.....	1000	
5 Guardián del sepulcro del general San Martín.....	60	
6 Guardián.....	60	
7 Ordenanza.....	50	
8 Jubilación ley núm. 2219, del ex-guardián del sepulcro de San Martín, Antonio Emilio Castro.....	60	
	<hr/> 2030	24360
Total del inciso 10....		<hr/> 24360

INCISO 11

DEPARTAMENTO NACIONAL DE HIGIENE

Item 1

1 Presidente.....	800	
2 Cuatro vocales médicos á \$ 400 c. u.....	1600	
3 Un vocal ingeniero sanitario.....	250	
4 Un secretario é inspector de sanidad in- terna.....	300	
5 Un secretario é inspector de sanidad ma- rítima.....	300	
6 Un médico inspector para los establecimien- tos industriales.....	350	
7 Un oficial 1º.....	120	
8 Un encargado de la mesa de entradas y sa- lidas.....	80	
9 Un encargado del telégrafo.....	150	
10 Un telegrafista de 1ª.....	130	
11 Ocho guardas diplomados á \$ 120 c. u.....	960	
	<hr/> 5040	60480

Sección de Sanidad Interna

Item 2

1 Jefe.....	250
2 Un oficial 1º.....	120
3 Un encargado del archivo.....	120
4 Un auxiliar.....	100
5 Dos escribientes á \$ 80 c. u.....	160
	<hr/> 750

	Al mes	Al año
<i>Sección de Sanidad Marítima</i>		
	750	
6 Un jefe.....	300	
7 Un oficial 1º.....	120	
3 Un auxiliar.....	120	
9 Un encargado de la mesa de cuarentenas y patentes de sanidad.....	200	
10 Dos escribientes á \$ 80 c. u.....	160	
11 Catorce guardas diplomados de 1ª clase á \$ 150 c. u.....	2100	
<i>Servicio interno de la casa</i>		
12 Mayordomo.....	70	
13 Dos ordenanzas á \$ 50 c. u.....	100	
14 Correo.....	40	
	3960	47520
<i>Tesorería</i>		
<u>Item 3</u>		
1 Un tesorero.....	200	
2 Un auxiliar.....	100	
3 Para fallas de caja.....	5	
4 Para viático.....	100	
5 Encargado del control administrativo.....	200	
	605	7260
<i>Oficina Sanitaria Argentina</i>		
<u>Item 4</u>		
1 Director técnico.....	350	
2 Un ordenanza.....	50	
	400	4800
<i>Sección Higiene General</i>		
<u>Item 5</u>		
1 Un médico jefe.....	250	
2 Un compilador.....	120	
3 Escribiente encargado de la biblioteca y archivo.....	100	
4 Dos ayudantes para la estadística á \$ 100 c. u.....	200	
5 Para gastos é impresiones de los anales.....	300	
	970	11640
<i>Sección Química</i>		
<u>Item 6</u>		
1 Jefe de sección.....	250	
2 Un químico auxiliar del jefe.....	150	
	400	

	Al mes	Al año
3 Un ayudante.....	400	
4 Un peón.....	80	
5 Para útiles é ingredientes.....	40	
	100	
	620	7440
<i>Sección de Bacteriología é instituto seroterápico</i>		
<u>Item 7</u>		
1 Dos jefes á \$ 300 c. u.....	600	
2 Tres ayudantes preparadores á \$ 150 c. u.....	450	
3 Un ayudante micrógrafo.....	150	
4 Un sirviente.....	60	
5 Un veterinario.....	150	
6 Un caballerizo.....	80	
7 Un cuidador de animales.....	80	
8 Un vidriero.....	60	
9 Para mantención y adquisición de animales y gastos.....	600	
	2230	26760
<i>Inspección de farmacias</i>		
<u>Item 8</u>		
1 Inspector general.....	350	
2 Tres inspectores á \$ 150 c. u.....	450	
3 Un encargado de los libros de medicina, farmacia y demás ramos del arte de curar.....	160	
4 Para viático.....	100	
	1060	12720
<i>Conservatorio Nacional de Vacuna</i>		
<u>Item 9</u>		
1 Médico director.....	400	
2 Un inspector de saneamiento.....	300	
3 Un controlador.....	200	
4 Un veterinario.....	200	
5 Un practicante.....	120	
6 Dos escribientes practicantes auxiliares á \$ 50 c. u.....	100	
7 Dos peones á \$ 50 c. u.....	100	
8 Un capataz.....	100	
9 Para compra de terneras.....	350	
10 Para compra de forrajes.....	250	
11 Para placas de vacuna.....	320	
	2440	29280
INSPECCIÓN SANITARIA DEL PUERTO		
<i>Dirección</i>		
<u>Item 10</u>		
1 Médico jefe.....	500	
2 Médico de la inspección.....	300	
	800	

	Al mes	Al año
3 Médico de la inspección.....	800	
4 Idem ídem.....	300	
5 Auxiliar 1º, encargado del servicio de la oficina.....	300	
6 Auxiliar encargado de la inspección de saneamiento.....	250	
7 Auxiliar 2º.....	180	
8 Dos guardas sanitarios de 1ª á \$ 150 c. u.....	150	
9 Seis guardas sanitarios de 2ª á 120 c. u.....	300	
10 Ordenanza.....	720	
11 Alquiler de casa, gastos de gas é imprevistos	50	
	250	
<i>Chata basurera</i>		
12 Patrón y encargado	80	
13 Maquinista.....	100	
14 Cabo foguista.....	45	
15 Foguista	35	
16 Tres marineros á \$ 30 c. u.....	90	
17 Carbón y artículos marítimos para la chata..	400	
<i>Botes, lanchas y canoas</i>		
18 Capacaz de este servicio.....	100	
19 Catorce marinero á \$ 30 c. u.....	420	
20 Reparaciones y útiles.....	100	
<i>Racionamiento</i>		
21 Para la oficina, raciones de 1ª y 2ª clase.....	150	
	4820	57840
<i>Servicio de Sanidad</i>		
<u>Item 11</u>		
1 Cuatro médicos á \$ 300 c. u.....	1200	
2 Dos guardas sanitarios á \$ 150 c. u.....	300	
3 Un oficial.....	100	
4 Dos médicos de Sanidad en el puerto de La Plata á \$ 250 c. u.....	500	
5 Dos íd. íd. en el Rosario á \$ 250 c. u.....	500	
6 Un íd. en Bahía Blanca.....	250	
7 Un íd. en San Nicolás.....	200	
8 Un íd. en Santa Fe.....	200	
	3250	39000
<i>Vapor de Sanidad « Jenner »</i>		
<u>Item 12</u>		
1 Patrón	100	
2 Contra maestre.....	40	
	140	

	Al mes	Al año
3 Maquinista de 1 ^a	140	
4 Id. de 2 ^a	100	
5 Dos foguistas á \$ 40.....	80	
6 Cocinero.....	80	
7 Carbonero.....	35	
8 Seis marineros á \$ 30 c. u.....	30	
9 Para carbón, aceite y estopa.....	180	
10 Racionamiento de la tripulación.....	1500	
11 Para víveres de distinción para el personal de Sanidad.....	380	
	250	
	<hr/> 2775	33300
<i>Servicio de profilaxia interna</i>		
<u>Item 13</u>		
1 Seis inspectores de Sanidad á \$ 500 c. u.....	3000	36000
LAZARETOS NACIONALES		
<i>Lazareto de Martín García</i>		
<u>Item 14</u>		
1 Un médico director.....	500	
2 Un intendente.....	300	
3 Dos auxiliares á \$ 100 c. u.....	200	
4 Un mayordomo.....	60	
5 Un escribiente.....	60	
6 Un farmacéutico.....	80	
7 Un jefe de desinfección.....	150	
8 Un capataz de peones.....	40	
9 Veinte peones para el servicio general á \$ 25 c. u.....	500	
10 Seis guardianes á \$ 30 c. u.....	180	
11 Dos remadores á \$ 40 c. u.....	80	
12 Un jardinero.....	50	
13 Un ordenanza de la Dirección.....	30	
14 Dos camareros á \$ 30 c. u.....	60	
15 Dos camareras á \$ 30 c. u.....	60	
16 Dos lavanderas á \$ 30 c. u.....	60	
17 Una planchadora.....	30	
18 Dos cocineros de 1 ^a á \$ 50 c. u.....	100	
19 Dos cocineros de 3 ^a á \$ 30 c. u.....	60	
<i>Talleres</i>		
20 Un mecánico ajustador.....	75	
21 Un herrero.....	40	
22 Un maestro carpintero.....	60	
23 Un maestro albañil.....	60	
	<hr/> 2835	

	Al mes	Al año
4 Para combustibles de los motores á vapor y fragua.....	2835	
25 Para el funcionamiento de los talleres, renovación, de los materiales en general.....	200	
	200	
<i>Estación de desinfección</i>		
26 Dos desinfectadores á \$ 60 c. u.....	120	
27 Dos foguistas á \$ 30 c. u.....	60	
28 Para gastos de carbón, aceite para las estufas de desinfección.....	400	
<i>Pabellón de enfermedades comunes</i>		
29 Un médico.....	250	
30 Un enfermero.....	25	
31 Combustible	30	
32 Útiles de cocina y servicio de mesa.....	30	
33 Medicamentos, instrumentos y útiles de farmacia.....	50	
	<hr/> 4200	50400
<i>Lazareto flotante «Rodolfo del Viso»</i>		
<u>Item 15</u>		
1 Un director.....	500	
2 Un patrón.....	80	
3 Un contraamaestre.....	35	
4 Cuatro marineros á \$ 40 c. u.....	160	
5 Dos enfermeros á \$ 50 c. u.....	100	
6 Encargado de la estufa.....	50	
7 Un maquinista.....	50	
8 Alimentación para enfermos.....	250	
9 Gastos de provisión de carbón, aceite, etc.....	400	
	<hr/> 1625	19500
<i>Gastos generales de los Lazaretos</i>		
<u>Item 16</u>		
1 Alumbrado.....	60	
2 Útiles de escritorio.....	30	
3 Forraje para los caballos y lecheras.....	100	
4 Combustible para las cocinas.....	170	
5 Camas y ropas para dormitorios.....	150	
6 Útiles de cocina y servicio de mesa.....	100	
7 Racionamiento para el personal.....	2000	
8 Alimentación para inmigrantes.....	300	
	<hr/> 2910	34920

Gastos generales del Departamento

Item 17

	Al mes	Al año
1 Para gastos extraordinarios de sanidad.....	3000	
2 Para suscripciones á revistas y publicaciones científicas.....	150	
3 Para útiles de escritorio y correspondencia..	500	
4 Para la construcción de letrinas fijas en el puerto de la Capital por una sola vez pesos 90.0000.....	7500	
	<hr/> 11150	133800
Total del inciso 11°.....		<hr/> 612660

INCISO 12

SOCIEDAD DE BENEFICENCIA DE LA CAPITAL

Item 1

1 Con obligación de sostener los siguientes establecimientos: Casa de Huérfanos, Hospital de Mujeres, Asilo de Huérfanos, Casa de Expósitos y dar cumplimiento al decreto de 1° de Marzo de 1823.....	65000	
2 A la misma para sostener el Manicomio de Mujeres.....	22000	
	<hr/> 87000	1044000
Total del inciso 12°.....		<hr/> 1044000

INCISO 13

SUBVENCIONES

Item 1

1 Para las hermanas terciarias (Santa-Fe).....	150
2 Asilo de Huérfanos á cargo de las hermanas terciarias dominicas (Tucumán).....	200
3 Sociedad San Vicente de Paúl (Santiago del Estero).....	200
4 Id. id. id. id. (Rioja).....	100
5 Para la sociedad de Socorros de San Isidro con destino al sostenimiento del asilo de Santa María.....	500
6 Para la sociedad de Beneficencia en el Chaco Austral.....	50
7 Subsidio á la provincia de Catamarca.....	8350
8 Id. á la Rioja.....	16700
9 Id á la provincia de Jujuy.....	8350
10 Id. á San Luis.....	8350
11 Id. á Santiago.....	8350
12 A la sociedad de Beneficencia de Formosa....	100
	<hr/> 51400

	Al mes	Al año
	51400	
13 Subvención á la escuela de telegrafía, para diez becas	200	
14 Subvención á la sociedad de Beneficencia de San Francisco, en San Luis.	100	
15 Para el Club de Gimnasia y Esgrima de la Capital.....	100	
16 Para la sociedad de San Vicente de Paúl de Belgrano (Mendoza).....	100	
17 Para la sociedad de San Vicente de Paul de Chascomús (provincia de Buenos Aires)....	100	
18 Para fomento de los trabajos del Instituto Geográfico Argentino, 30000 pesos por una vez	2500	
 <i>Subvenciones que se costearán con los recursos asignados á la Capital por la Ley de Loterías.</i>		
19 Al hospital de niños.....	3200	
20 A la sociedad de Beneficencia para la construcción del hospital de niños..	2000	
21 Al asilo maternal del Norte.....	600	
22 Al asilo maternal del Sud.....	600	
23 A la sociedad protectora de niños desvalidos en la Capital, debiendo sostener cien niños por lo menos....	400	
24 A las Damas de Misericordia.....	6000	
25 Para la sociedad de Beneficencia de Belgrano (Capital).....	500	
26 A la sociedad de beneficencia de la Providencia.....	100	
27 A la sociedad de beneficencia de la Capital para construir el nuevo manicomio de mujeres.....	45000	
28 A la misma sociedad para terminar la casa de expósitos.....	6000	
29 Para el taller del Sagrado Corazón de Jesús.....	1000	
30 Para las hermanas de Nuestra Señora de la Merced (Capital).....	200	
31 Para las hermanas terciarias Franciscanas que asisten á domicilio en la Capital de la República.....	250	
32 Asilo del Pino.....	300	
33 A la sociedad hermanas de Dolores de Belgrano para terminar la construcción de sus asilos.....	1600	
34 A la sociedad «Santa Marta» para sus institutos.....	1000	
35 Para Nuestra Señora del Carmen (Capital).....	300	
36 Para la construcción de pabellones en el hospicio de las Mercedes.....	22500	
Total del inciso 13.....	54500	654000

	Al mes	Al año
INCISO 14		
PENSIONES Y JUBILACIONES		
<u>Item 1</u>		
1 Para el pago de pensiones y jubilaciones correspondientes al Departamento del Interior, con arreglo á la nómina inserta en el apéndice.....	33800	405600
Total del Inciso 14.....		<u>405600</u>
INCISO 15		
DEPARTAMENTO DE POLICÍA		
<i>Jefatura</i>		
<u>Item 1</u>		
1 Jefe de policía.....	1000	
2 Secretario.....	500	
3 Asesor letrado.....	350	
4 Auxiliar de secretaría.....	200	
5 Oficial.....	130	
<i>Oficina Central</i>		
6 Oficial 1º de la jefatura, jefe de la oficina.....	280	
7 Oficial 2º.....	150	
8 Seis oficiales de mesa á \$ 100 c. u.....	600	
9 Seis escribientes á \$ 80 c. u.....	480	
	<u>3690</u>	44280
<i>Comisaria de Órdenes</i>		
<u>Item 2</u>		
1 Comisario de órdenes.....	500	
2 Dos id. adscriptos á \$ 350 c. u.....	700	
3 Un sub-comisario.....	280	
4 Cuatro auxiliares á \$ 160 c. u.....	640	
5 Cuatro oficiales inspectores á \$ 150 c. u.....	600	
6 Tres oficiales de mesa á \$ 100 c. u.....	300	
7 Cuatro escribientes á \$ 80 c. u.....	320	
8 Un calígrafo para la policía, tribunales y administración.....	300	
9 Un intérprete traductor.....	150	
<i>Comisaría de Pesquisas</i>		
10 Un comisario.....	450	
11 Un sub-comisario.....	350	
12 Dos oficiales inspectores á \$ 150 c. u.....	300	
13 Veinticinco agentes de pesquisas á \$ 67 c. u..	1675	
	<u>6565</u>	78780
<i>Servicio Médico</i>		
<u>Item 3</u>		
1 Doce médicos á \$ 350 c. u.....	4200	
	<u>4200</u>	

	Al mes	Al año
2 Un practicante.....	4200	
3 Un sirviente.....	80	
	40	
	4320	51840
<i>Oficina de identificación</i>		
<u>Item 4</u>		
1 Un médico director.....	350	
2 Un ayudante.....	120	
3 Un oficial 1º.....	70	
4 Tres escribientes de mesa á \$ 80 c. u.....	240	
5 Un fotógrafo.....	100	
6 Un ayudante id.....	80	
	960	11520
<i>Telégrafo</i>		
<u>Item 5</u>		
1 Jefe inspector.....	300	
2 Cuatro telegrafistas de 1ª clase, jefes de turno á \$ 125 c. u.....	500	
3 Veinte íd. de 2ª clase á \$ 110 c. u.....	2200	
4 Sesenta íd. de 3ª á \$ 100 c. u.....	6000	
5 Veinte íd. de 4ª á \$ 80 c. u.....	1600	
6 Veinticinco de 5ª á \$ 50 c. u.....	1250	
7 Un mecánico.....	100	
8 Dos mensajeros á \$ 30 c. u.....	60	
9 Cinco guarda-hilos \$ 50 c. u.....	250	
	12260	147120
<i>Alcaidías</i>		
<u>Item</u>		
1 Dos alcaides á \$ 220 c. u.....	440	
2 Dos íd. 2º á \$ 150 c. u.....	300	
3 Ocho escribientes á \$ 80 c. u.....	640	
4 Catorce llaveros á \$ 40 c. u.....	560	
5 Veinte guardianes á \$ 50 c. u.....	1000	
<i>Archivo</i>		
6 Un archivero.....	200	
7 Un auxiliar.....	100	
8 Siete escribientes á \$ 80 c. u.....	560	
<i>Estadística</i>		
9 Un director.....	180	
10 Un sub-director.....	100	
11 Tres escribientes á \$ 80 c. u.....	240	
<i>Depósitos</i>		
12 Un jefe.....	200	
13 Un escribiente.....	80	
	4600	55200

	Al mes	Al año
<i>Tesorería</i>		
<u>Item 7</u>		
1 Un tesorero.....	280	
2 Un auxiliar.....	130	
3 Un oficial 2º.....	120	
4 Para fallas de caja.....	20	
<i>Contaduría</i>		
5 Un contador.....	250	
6 Un tenedor de libros.....	150	
7 Un auxiliar.....	100	
	<hr/> 1050	12600
<i>Mayoría</i>		
<u>Item 8</u>		
1 Un jefe.....	200	
2 Un 2º jefe.....	100	
3 Seis escribientes á \$ 80 c. u.....	480	
	<hr/> 780	9360
<i>Imprenta</i>		
<u>Item 9</u>		
1 Un regente.....	200	
2 Un cajista de 1ª clase.....	90	
3 Cuatro íd. de 2ª clase á \$ 60 c. u.....	240	
4 Un maquinista.....	80	
	<hr/> 610	7320
<i>Servicio</i>		
<u>Item 10</u>		
1 Mayordomo.....	80	
2 Un capataz.....	50	
3 Dieciséis ordenanzas á \$ 40 c. u.....	640	
4 Un albañil.....	70	
5 Gasista.....	90	
6 Peón gasista.....	60	
7 Un peón jardinero.....	60	
	<hr/> 1050	12600
<i>Servicio de seguridad</i>		
<i>Comisarías de inspección</i>		
<u>Item 11</u>		
1 Tres comisarios á \$ 400 c. u.....	1200	
2 Tres sub-comisarios á \$ 280 c. u.....	840	
	<hr/> 2040	

	Al mes	Al año
3 Catorce oficiales principales á \$ 160 c. u.....	2040	
4 Ocho oficiales inspectores á \$ 150 c. u.....	2240	
	1200	
	5480	65760
<i>Comisarias de sección</i>		
<u>Item 12</u>		
Ventinueve comisarias, cada una con el personal siguiente:		
1 Un comisario.....	350	
2 Un sub-comisario.....	280	
3 Tres auxiliares inspectores á \$ 160 c. u.....	480	
4 Tres oficiales á \$ 150 c. u.....	450	
5 Cuatro oficiales escribientes á \$ 80 c. u.....	320	
6 Un sirviente.....	40	
	1920	
Importan las 29 comisarias.....	55680	668160
<i>Tres comisarias en Villa Devoto, Liniers y Villa Catalinas, cada una con el personal siguiente:</i>		
<u>Item 13</u>		
1 Un comisario.....	350	
2 Dos sargentos 2 ^{os} á \$ 67.....	134	
3 Dos cabos 1 ^{os} á \$ 65.....	130	
4 Dos cabos 2 ^{os} á \$ 63.....	126	
5 Quince agentes á \$ 60 c. u.....	900	
	1640	
Importan las tres comisarias.....	4920	59040
Cuerpo de seguridad		
<i>Personal á distribuirse en las comisarias departamentales y guardias extraordinarias.</i>		
<u>Item 14</u>		
1 Treinta y siete sargentos 1 ^{os} á \$ 70.....	2590	
2 Noventa y ocho id. 2 ^{os} á \$ 67 c. u.....	6566	
3 Doscientos treinta y seis cabos 1 ^{os} á \$ 65 c. u.	15340	
4 Ciento setenta y dos cabos 2 ^{os} á \$ 63 c. u.....	10836	
5 Dos mil seiscientos cincuenta agentes á \$ 60 c. u.....	159000	
6 Quince correos á \$ 40 c. u.....	600	
	194932	2339184
<i>Gastos</i>		
<u>Item 15</u>		
1 Para útiles de escritorio para las comisarias, útiles de imprenta, alumbrado de la casa		

	Al mes	Al año
central, comisarias, caballerizas, etc., manutención de presos, alquiler de casas para comisarias y para detenidos.....	24500	
2 Para la conservación de la sala de autopsias.....	50	
3 Alquiler de casas para los comisarios.....	2000	
4 Vestuario para invierno y verano y calzado para vigilantes.....	25000	
5 Para eventuales y gastos extraordinarios.....	3000	
6 Para gastos de premios y recompensas.....	3000	
	<hr/> 57550	690600
Sección siniestros		
<i>Cuerpo de Bomberos</i>		
<u>Item 16</u>		
1 Un jefe de bomberos.....	400	
2 Ayuda de costas.....	50	
3 Un 2º jefe de bomberos.....	300	
4 Ayuda de costas.....	50	
5 Siete capitanes de bomberos á \$ 150 c. u.....	1050	
6 Ayuda de costas á \$ 30 c. u.....	210	
7 Doce tenientes de bomberos á \$ 112 c. u.....	1344	
8 Ayuda de costas á \$ 30 c. u.....	360	
9 Siete subtenientes de bomberos á \$ 82 c. u.....	574	
10 Ayuda de costas á \$ 20 c. u.....	140	
11 Un médico.....	350	
12 Cinco sargentos 1ºs á \$ 60 c. u.....	300	
13 Dieciocho id. 2ºs á \$ 57 c. u.....	1026	
14 Dieciocho cabos 1ºs á \$ 55 c. u.....	990	
15 Dieciocho 2ºs á \$ 53 c. u.....	954	
16 Cuatrocientos cuarenta bomberos á \$ 50 c. u.....	22000	
17 Para conservación y compra de materiales.....	1000	
18 Para alumbrado.....	300	
19 Dos patrones para las bombas flotantes á \$ 110 c. u.....	220	
20 Un guarda-almacén.....	100	
21 Dos maquinistas á \$ 110 c. u.....	220	
22 Siete guardas id. á \$ 70 c. u.....	490	
23 Dos herreros á \$ 60 c. u.....	120	
24 Dos carpinteros á \$ 60 c. u.....	120	
25 Un talabartero.....	60	
26 Dos caballerizos á \$ 50 c. u.....	100	
27 Para vestuario de invierno y verano y calzado para oficiales y tropa.....	3800	
<i>Rancho</i>		
28 Dos jefes á \$ 50 c. u.....	100	
29 Veintisiete oficiales á \$ 20 c. u.....	540	
30 Quinientos un individuos de tropa.....	8000	
	<hr/> 45268	543216

	Al mes	Al año
<i>Caballeriza, depósito fúnebre y ambulancia</i>		
<u>Item 17</u>		
1 Tres administradores á \$ 300 c. u.....	900	
2 Dos sub-administradores á \$ 140 c. u.....	280	
3 Un veterinario.....	150	
4 Nueve capataces á \$ 60 c. u.....	540	
5 Dos herreros á \$ 80 c. u.....	160	
6 Dos oficiales á \$ 60 c. u.....	120	
7 Cuatro peones á \$ 45 c. u.....	180	
8 Dos talabarteros á \$ 80 c. u.....	160	
9 Dos oficiales talabarteros á \$ 45 c. u.....	90	
10 Dos carpinteros á \$ 80 c. u.....	160	
11 Dos oficiales id. á \$ 45 c. u.....	90	
12 Dieciseis conductores de vehiculos á \$ 40 cada uno.....	640	
13 Cincuenta caballerizos á \$ 50 c. u.....	2500	
14 Administrador.....	100	
15 Dos peones á \$ 50 c. u.....	100	
16 Utiles de limpieza, cuidado y conservación de caballerizas, forraje, herraduras y cu- ración de caballos, adquisición y conser- vación de ambulancias y alquiler, etc.....	19500	
	<hr/> 25670	308040
.Total del inciso 15.....		<hr/> 5104620

INCISO 16

GOBERNACIÓN DE FORMOSA

Item 1

1 Gobernador.....	700	
2 Secretario.....	400	
3 Escribiente.....	60	
4 Inspector de bosques.....	150	
5 Contador tesorero.....	100	
6 Médico.....	200	
7 Apoderado.....	130	
8 Capellán.....	60	
9 Conservación de la casa de Gobierno.....	50	
10 Ordenanza.....	20	
11 Eventuales.....	50	
12 Juzgado de Paz y Municipalidad.....	100	
13 Gastos.....	30	
	<hr/> 2050	24600

Maestranza

Item 2

1 Carpintero.....	50
2 Herrero.....	50
3 Albañil.....	50
	<hr/> 150

	Al mes	Al año
4 Tres peones á \$ 20 c. u.....	150	
5 Carbón y herramientas.....	60	
	50	
	260	3120
<i>Policia</i>		
<u>Item 3</u>		
1 Jefe de policia.....	150	
2 Comisario inspector.....	120	
3 Cinco comisarios departamentales á \$ 100 cada uno	500	
4 Escribiente.....	50	
5 Cuatro sargentos á \$ 30 c. u.....	120	
6 Seis cabos á \$ 25 c. c.....	150	
7 Sesenta y nueve gendarmes á \$ 20 c. u.....	1380	
8 Para gastos de escritorio y alquiler de casa..	35	
	2505	30060
<i>Gastos generales</i>		
<u>Item 4</u>		
1 Para racionamiento de un jefe, seis oficiales y setenta y nueve individuos de tropa á \$ 0.60 diarios c. u.....	1569 50	
2 Para compra de caballos y monturas.....	150	
3 Vestuario para setenta y nueve individuos á \$ 40 c. u.....	263 33	
4 Para forraje.....	150	
5 Obras públicas.....	1500	
6 Gastos extraordinarios	500	
	4132 83	49593 96
Total del inciso 16.....		107373 96
 INCISO 17		
GOBERNACIÓN DEL RÍO NEGRO		
<u>Item 1</u>		
1 Gobernador.....	700	
2 Secretario.....	400	
3 Médico.....	200	
4 Apoderado.....	130	
5 Encargado del registro de marcas y estadis- tica.....	100	
6 Escribiente.....	60	
7 Capellán.....	60	
8 Ordenanza.....	20	
9 Gastos de escritorio.....	15	
10 Eventuales.....	50	
	1735	20820

	Al mes	Al año
<i>Policías Departamentales</i>		
<u>Item 2</u>		
1 Jefe de policía.....	150	
2 Comisario inspector.....	120	
3 Nueve comisarios á \$ 100 c. u.....	900	
4 Nueve sargentos á \$ 30 c. u.....	270	
5 Veintidós cabos á \$ 25 c. u.....	550	
6 Ciento siete gendarmes á \$ 20 c. u.....	2140	
7 Alquiler de casa y gastos de oficina.....	110	
	<hr/> 4240	50880
<i>Gastos generales</i>		
<u>Item 3</u>		
1 Para conservación de edificios públicos.....	50	
2 Para racionamiento de un jefe, nueve oficiales y ciento cuarenta individuos de tropa á \$ 0.67 c. u.....	2737 50	
3 Vestuario para ciento cuarenta individuos de tropa á \$ 50 c. u..... 7000	583 33	
4 Para compra de caballos y monturas.....	250	
5 Para forraje.....	150	
6 Obras públicas.....	1500	
7 Gastos extraordinarios.....	500	
	<hr/> 5770 83	69249 96
<i>Maestranza</i>		
<u>Item 4</u>		
1 Carpintero.....	50	
2 Herrero.....	50	
3 Albañil.....	50	
4 Tres peones á \$ 20 c. u.....	60	
5 Carbón y herramientas.....	50	
	<hr/> 260	3120
Total del inciso 17....		<hr/> 144069 96
INCISO 18		
GOBERNACIÓN DE MISIONES		
<u>Item 1</u>		
1 Gobernador.....	700	
2 Secretario.....	400	
3 Médico.....	200	
4 Jefe de la oficina inspectora de contratos y concesiones.....	200	
5 Apoderado.....	130	
	<hr/> 1630	

	Al mes	Al año
	1630	
6 Oficial.....	100	
7 Jefe de la oficina de marcas.....	100	
8 Contador tesorero.....	80	
9 Dos escribientes á \$ 60 c. u.....	120	
10 Un capellán.....	60	
11 Gastos de oficina.....	20	
12 Eventuales.....	50	
13 Ordenanza.....	20	
	<hr/> 2180	26160
<i>Policia Departamental</i>		
<u>Item 2</u>		
1 Jefe de policia.....	150	
2 Comisario inspector.....	120	
3 Escribiente.....	50	
4 Tres comisarios á \$ 100 c. u.....	300	
5 Quince sargentos á \$ 30 c. u.....	450	
6 Trece cabos á \$ 25 c. u.....	325	
7 Ciento y un gendarmes á \$ 20 c. u.....	2020	
8 Para gastos de oficina.....	35	
9 Para alquiler de casa.....	180	
	<hr/> 3630	43560
<i>Gastos generales</i>		
<u>Item 3</u>		
1 Para conservación de edificios públicos.....	50	
2 Para racionamiento de un jefe, cuatro oficiales y ciento veintinueve individuos de tropa á \$ 0.60 diarios c. u.....	2445 50	
3 Para vestuario de verano é invierno para ciento veintinueve individuos de tropa á \$ 40 c. u.....	430	
4 Para compra de caballos y monturas.....	200	
5 Para forraje.....	200	
6 Obras públicas.....	1500	
7 Gastos extraordinarios.....	500	
	<hr/> 5325 50	63906
<i>Juzgados y Receptorias</i>		
<u>Item 4</u>		
1 Receptor de la capital.....	60	
2 Escribiente.....	40	
3 Gastos de oficina.....	4	
4 Alquiler de casa.....	20	
5 Receptor para Santa Ana.....	40	
6 Escribiente.....	31	
7 Gastos de oficina.....	4	
8 Alquiler de casa.....	10	
9 Receptor de San Javier.....	40	
10 Escribiente.....	31	
	<hr/> 280	

	Al mes	Al año
11 Gastos de oficina.....	280	
12 Alquiler de casa.....	4	
13 Receptor de la Concepción.....	10	
14 Escribiente.....	40	
15 Gastos de oficina.....	31	
16 Alquiler de casa.....	4	
17 Receptor de Candelaria.....	10	
18 Escribiente.....	40	
19 Gastos de oficina.....	31	
20 Alquiler de casa.....	4	
	10	
	464	5568

Maestranza

Item 5

1 Carpintero.....	50	
2 Herrero.....	50	
3 Albañil.....	50	
4 Tres peones á \$ 20 c. u.....	60	
5 Carbón y herramientas.....	50	
	260	3120
Total del inciso 18.....		142314

INCISO 19

GOBERNACIÓN DE LA PAMPA CENTRAL

Item 1

1 Gobernador.....	700	
2 Secretario.....	400	
3 Médico.....	200	
4 Apoderado.....	130	
5 Jefe de la oficina de marcas y estadística.....	100	
6 Un oficial 1º.....	100	
7 Farmacéutico.....	100	
8 Escribiente.....	60	
9 Capellán.....	60	
10 Portero.....	20	
11 Gastos de oficina.....	20	
12 Eventuales.....	50	
13 Alquiler de casa.....	50	
14 Contador tesorero.....	60	
	2050	24600

Policía

Item 2

1 Jefe de policía.....	150	
2 Comisario inspector.....	120	
3 Catorce comisarios á \$ 100 c. u.....	1400	
	1670	

	Al mes	Al año
4 Escribiente.....	1670	
5 Doce sargentos á \$ 30 c. u.....	50	
6 Doce cabos á 25 \$ c. u.....	360	
7 Ciento cuarenta gendarmes á \$ 20 c. u.....	300	
8 Gastos de oficina para catorce comisarías.....	2800	
	28	
	<hr/> 5208	62496
<i>Gastos generales</i>		
<u>Item 3</u>		
1 Para conservación de edificios públicos.....	50	
2 Para racionamiento de un jefe, quince oficiales y ciento sesenta y cuatro gendarmes á \$ 0.60 diarios c. u.....	3285	
3 Vestuario para ciento setenta y cuatro gendarmes á \$ 50 c. u.....	725	
4 Forraje.....	200	
5 Para la municipalidad.....	50	
6 Obras públicas.....	1500	
7 Gastos extraordinarios.....	500	
	<hr/> 6310	75720
<i>Maestranza</i>		
<u>Item 4</u>		
1 Carpintero.....	50	
2 Herrero.....	50	
3 Albañil.....	50	
4 Tres peones á 20 c. u.....	60	
5 Carbón y herramientas.....	50	
	<hr/> 260	3120
Total del inciso 19....		<hr/> 165936
INCISO 20		
GOBERNACIÓN DEL CHACO		
<u>Item 1</u>		
1 Gobernador.....	700	
2 Secretario.....	400	
3 Médico.....	200	
4 Apoderado.....	130	
5 Inspector de bosques.....	150	
6 Escribiente.....	60	
7 Contador tesorero.....	60	
8 Capellán.....	60	
9 Farmacéutico.....	100	
10 Ordenanza.....	20	
11 Gastos de oficina.....	25	
	<hr/> 1905	22860

	Al mes	Al año
<i>Policía</i>		
<u>Item 2</u>		
1 Jefe de policía.....	150	
2 Comisario inspector.....	120	
3 Ocho comisarios á \$ 100 c. u.....	800	
4 Ocho sargentos á \$ 0 c. u.....	240	
5 Nueve cabos á \$ 25 c. u.....	225	
6 Setenta y siete gendarmes á \$ 20 c. u.....	1540	
7 Utiles de escritorio y alumbrado.....	45	
8 Un comisario con asiento en la Sábana.....	100	
9 Un sargento.....	30	
10 Dos cabos á \$ 25 c. u.....	50	
11 Doce gendarmes á \$ 20 c. u.....	240	
	<hr/> 3540	42480
<i>Gastos generales</i>		
<u>Item 3</u>		
1 Vestuario de invierno y de verano para noventa y cuatro gendarmes á \$ 40 c. u.....	313 33	
2 Alquiler de casa.....	80	
3 Gastos de escritorio para las reparticiones...	15	
4 Eventuales.....	50	
5 Juzgado de paz y municipalidad.....	100	
6 Racionamiento para un jefe, ocho oficiales y noventa y cuatro individuos de tropa á \$ 0.60 diarios c. u.....	1879 75	
7 Conservación de edificios públicos.....	50	
8 Forraje.....	200	
9 Obras públicas.....	1500	
10 Gastos extraordinarios.....	500	
	<hr/> 4688 08	56256 96
<i>Maestranza</i>		
<u>Item 4</u>		
1 Carpintero.....	50	
2 Herrero.....	50	
3 Albañil.....	50	
4 Tres peones á \$ 20 c. u.....	60	
5 Carbón y herramientas.....	50	
	<hr/> 260	3120
Total del inciso 20...		<hr/> 124716 96
INCISO 21		
GOBERNACIÓN DEL NEUQUÉN		
<u>Item 1</u>		
1 Gobernador.....	700	
2 Secretario.....	400	
	<hr/> 1100	

	Al mes	Al año
	1100	
3 Médico.....	200	
4 Apoderado.....	130	
5 Inspector de bosques.....	150	
6 Jefe de la oficina de registro de marcas.....	100	
7 Oficial 1°.....	100	
8 Capellán.....	60	
9 Ordenanza.....	20	
10 Gastos de oficina.....	25	
11 Eventuales.....	50	
12 Contador tesorero.....	60	
13 Farmacéutico.....	100	
	<hr/> 2095	25140
<i>Policía</i>		
<u>Item 2</u>		
1 Jefe.....	150	
2 Comisario inspector.....	120	
3 Seis comisarios á \$ 100 c. u.....	600	
4 Escribiente.....	60	
5 Dos sargentos á \$ 30 c. u.....	60	
6 Catorce cabos á \$ 25 c. u.....	350	
7 Noventa y un gendarmes á \$ 20 c. u.....	1820	
8 Gastos de oficina.....	10	
9 Para forrajes.....	150	
	<hr/> 3320	39840
<i>Maestranza</i>		
<u>Item 3</u>		
1 Herrero.....	50	
2 Carpintero.....	50	
3 Albañil.....	50	
4 Tres peones á \$ 20 c. u.....	60	
5 Para herramientas é instrumentos.....	20	
	<hr/> 230	2760
<i>Gastos generales</i>		
<u>Item 4</u>		
1 Conservación de edificios públicos.....	50	
2 Vestuario de invierno y verano para ciento siete individuos á 50 c. u. al año.....	445 83	
3 Racionamiento de un jefe, 6 oficiales y ciento siete individuos de tropa á 0.80 diarios c.u.	2774	
4 Obras públicas.....	1500	
5 Gastos extraordinarios.....	500	
	<hr/> 5269 83	63237 96
Total del inciso 21....		<hr/> 130977 96

	Al mes	Al año
INCISO 22		
GOBERNACIÓN DEL CHUBUT		
<u>Item 1</u>		
1 Gobernador.....	700	
2 Secretario.....	400	
3 Médico.....	200	
4 Apoderado.....	130	
5 Escribiente.....	60	
6 Contador tesorero.....	60	
7 Capellán.....	60	
8 Ordenanza.....	20	
9 Gastos de oficina.....	15	
10 Eventuales.....	50	
	<hr/> 1695	20340
<i>Policía</i>		
<u>Item 2</u>		
1 Jefe de policía.....	150	
2 Comisario inspector.....	120	
3 Cuatro comisarios á \$ 100 c. u.....	400	
4 Cuatro sargentos á \$ 30 c. u.....	120	
5 Cuatro cabos á \$ 25 c. u.....	100	
6 Cuarenta y ocho gendarmes á \$ 20 c. u.....	960	
7 Gastos.....	10	
	<hr/> 1860	22320
<i>Maestranza</i>		
<u>Item 3</u>		
1 Herrero.....	50	
2 Carpintero.....	50	
3 Albañil.....	50	
4 Tres peones á \$ 20 c. u.....	60	
	<hr/> 210	2520
<i>Gastos generales</i>		
<u>Item 4</u>		
1 Para vestuario de sesenta y un individuos á \$ 60 c. u.....	305	
2 Racionamiento para un jefe, 5 oficiales y cincuenta y seis individuos de tropa á \$ 0.80 diarios c. u.....	1508 66	
3 Para alquiler de casa de tres comisarías á \$ 20 c. u.....	60	
4 Conservación de edificios públicos.....	50	
5 Compra de herramientas é instrumentos.....	50	
6 Forraje.....	150	
7 Obras públicas.....	1500	
8 Gastos extraordinarios.....	500	
	<hr/> 4123 66	49483 92
Total del inciso 22....		<hr/> 94663 92

INCISO 23

GOBERNACIÓN DE SANTA CRUZ

Item 1

1 Gobernador.....	700
2 Secretario.....	400
3 Médico.....	200
4 Apoderado.....	130
5 Escribiente.....	70
6 Contador tesorero.....	70
7 Capellán.....	60
8 Ordenanza.....	30
9 Gastos de oficina.....	15
10 Eventuales.....	100
11 Farmacéutico.....	120

Al mes

Al año

1895

22740

Policía

Item 2

1 Jefe de policía.....	150
2 Comisario inspector.....	120
3 Tres comisarios á \$ 100 c. u.....	300
4 Un sargento.....	40
5 Un cabo.....	38
6 Sesenta gendarmes á \$ 30 c. u.....	1800
7 Gastos de policía.....	30

2478

29736

Muestranza

Item 3

1 Herrero.....	55
2 Carpintero.....	55
3 Albañil.....	55
4 Un agrónomo encaigado de una quinta de experimentación.....	55
5 Cuatro peones á \$ 20 c. u.....	80
6 Para compra de herramientas y máquinas de agricultura.....	50
7 Para combustible.....	50

400

4800

Gastos generales

Item 4

1 Juzgado de paz y alcaldía.....	80
2 Racionamiento para un jefe, cuatro oficiales y sesenta y dos individuos de tropa á \$ 0.80 diarios c. u.....	1630 33
3 Racionamiento para familias indígenas.....	300
4 Vestuario de invierno y verano para sesenta y dos individuos de tropa á \$ 60 c. u. al año.	310

2320 33

	Al mes	Al año
5 Para forraje.....	2320 33	
6 Conservación de edificios.....	150	
7 Obras públicas.....	50	
8 Gastos extraordinarios.....	1500	
	500	
	4520 33	54243 96
Total del inciso 23....		111519 96
 INCISO 24		
 GOBERNACIÓN DE TIERRA DEL FUEGO		
<u>Item 1</u>		
1 Gobernador.....	700	
2 Secretario.....	400	
3 Médico.....	200	
4 Apoderado.....	130	
5 Escribiente.....	70	
6 Ordenanza.....	30	
7 Capellán.....	62	
8 Gastos de escritorio.....	15	
9 Eventuales.....	50	
	1657	19884
 <i>Policía</i>		
<u>Item 2</u>		
1 Jefe de policía.....	150	
2 Comisario inspector.....	120	
3 Dos comisarios á \$ 100 c. u.....	200	
4 Dos sargentos á \$ 40 c. u.....	80	
5 Tres cabos á \$ 38 c. u.....	114	
6 Setenta gendarmes á \$ 30 c. u.....	2100	
	2764	33168
 <i>Comisaría en Río Grande</i>		
<u>Item 3</u>		
1 Comisario.....	80	
2 Sargento.....	40	
3 Cabo.....	38	
4 Diez gendarmes á \$ 30 c. u.....	300	
	458	5496
 <i>Maestranga</i>		
<u>Item 4</u>		
1 Mecánico herrero.....	62	
2 Dos carpinteros á \$ 62 c. u.....	124	
3 Un agrónomo.....	52	
	238	2856

	Al mes	Al año
<i>Gastos generales</i>		
<u>Item 5</u>		
1 Para vestuario de ochenta y siete individuos de tropa á \$ 60 c. u. al año.....	435	
2 Racionamiento de un jefe, 2 oficiales y noventa individuos de tropa á \$ 0.80 c. u. diario.....	2263	
3 Racionamiento para familias indígenas.....	400	
4 Conservación de edificios públicos.....	50	
5 Forrajes, monturas y gastos de policía.....	200	
6 Obras públicas.....	1500	
7 Gastos extraordinarios.....	500	
	<hr/> 5348	64176
Total del inciso 24.....		<hr/> 125580

	Al mes	Al año	Al año
INCISO 25º			
OBRAS PÚBLICAS			
<u>Item 1</u>		\$ m/n	\$ oro
1 Para provisión de agua á La Rioja (por una vez \$ 30,000).....	2500		
2 Para el camino nacional de Norquín á Mendoza.....	2000		
3 Para estudios de obras públicas.....	12500		
4 Para ayudar á la reparación del canal principal de regadío en Cerro Negro, Costa de Reyes y Belén (Catamarca) (por una vez \$ 7000 c. u).....	1750		
5 Para obras de defensa del pueblo Humahuaca (Jujuy), (por una vez \$ 5000)	416	66	
6 Para obras de irrigación en Quines, Santa Rosa (San Luis), (por una vez \$ 30000).....	2500		
7 Para estudios hidrográficos en los ríos Paraná y Uruguay \$ 10000 (al mes)....	10000		
8 Para estudios de la provisión de agua potable para la ciudad de Salta (por una vez \$ 10000).....	833	33	
9 A la Municipalidad de Catamarca para las obras de aguas corrientes, (por una sola vez, \$ 10000).....	833	33	
10 Para la construcción de un puente sobre el río Batel (Corrientes).....	5000		
	<hr/> 38333	32	

	Al mes	Al año	Al año
		\$ m/n	\$ oro
11 Subvención para la ejecución de las obras de aguas corrientes en la ciudad de San Juan.....	38333 32		
12 Para reconstrucción del camino nacional á Bolivia por Humahuaca.....	4000		
	5000		
	<u>47333 33</u>	568000	
<i>Puerto de la Capital</i>			
<u>Item 2</u>			
1 Para pagos por cuenta de obras que se ejecuten en 1896.....oro	—	—	1600000
Total del inciso 25.....		<u>568000</u>	<u>1600000</u>

ANEXO A

CONGRESO NACIONAL

INCISOS	RESUMEN	AL AÑO
		\$ $\frac{m}{n}$
1	Congreso Nacional.....	2112748 08

ANEXO B

DEPARTAMENTO DEL INTERIOR

INCISOS	RESUMEN	AL AÑO	
		\$ oro	\$ $\frac{m}{n}$
1	Presidencia.....		93960
2	Ministerio.....		474600
3	Correos y Telégrafos, Dirección General.....		5751552
4	Departamento de Obras Públicas.....		2053320
5	Dirección General de Ferrocarriles.....		363960
6	Ferrocarril Nacional Andino.....		771084
7	Ferrocarril Nacional Central Norte.....		1136580
8	Ferrocarril Deán Funes.....		408556 80
9	Obras de Salubridad.....		1895544
10	Museo Histórico.....		24360
11	Departamento Nacional de Higiene.....		612660
12	Sociedad de Beneficencia.....		1044000
13	Subvenciones.....		654000
14	Pensiones y Jubilaciones.....		405600
15	Policía de la Capital.....		5104620
16	Gobernación de Formosa.....		107373 96
17	» » Río Negro.....		144069 96
18	» » Misiones.....		142314
19	» » Pampa Central.....		165936
20	» » Chaco.....		124716 96
21	» » Neuquén.....		130977 96
22	» » Chubut.....		94663 92
23	» » Santa Cruz.....		111519 96
24	» » Tierra del Fuego.....		125580
25	Obras Públicas.....	1600000	568000
		1600000	22509549 52

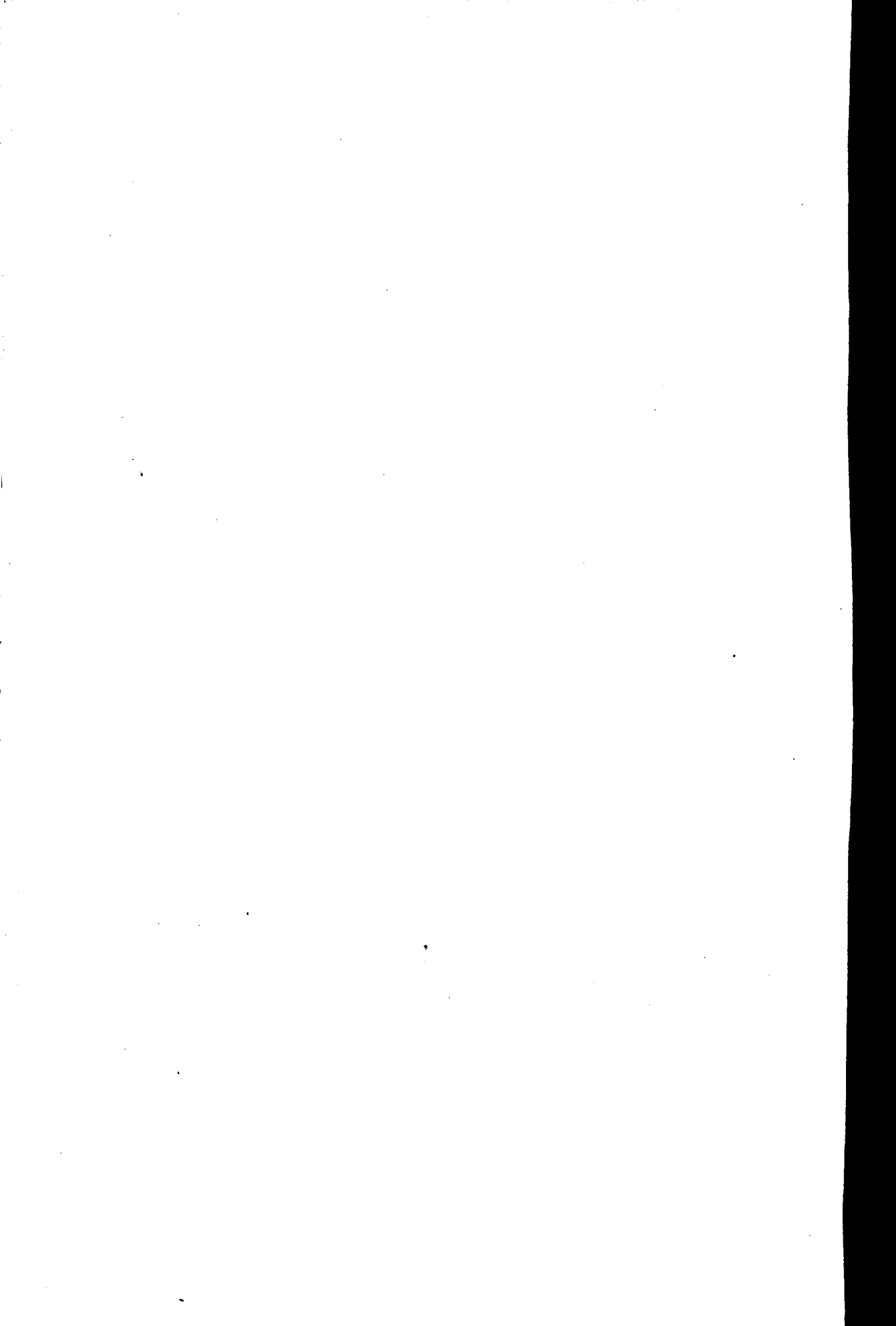

ANEXO C

DEPARTAMENTO DE RELACIONES
EXTERIORES



ANEXO C

DEPARTAMENTO DE RELACIONES EXTERIORES

	Al mes	Al año	Al mes	Al año
	\$	\$	\$ oro	\$ oro
INCISO 1°				
MINISTERIO				
<u>Item 1</u>				
1 Ministro.....	1400			
2 Sub-secretario.....	700			
3 Oficial mayor.....	550			
4 Oficial 1° de secretaría.....	150			
5 Escribiente.....	100			
 <i>Legaciones y Consulados Argentinos</i>				
6 Director de sección.....	350			
7 Sub-director.....	250			
8 Oficial auxiliar.....	150			
9 Dos escribientes á \$ 100 c. u.....	200			
 <i>Gobiernos, Legaciones y Consulados Extranjeros</i>				
10 Director de sección.....	350			
11 Sub-director.....	250			
12 Un oficial auxiliar.....	150			
13 Un escribiente (mesa de entradas)..	100			
	4700			

	Al mes	Al año	Al mes	Al año
	\$	\$	\$ oro	\$ oro
MESA DE ENTRADAS	4700	—		
<i>Autoridades Nacionales y Provinciales</i>				
14 Director de sección.....	350			
15 Sub-director.....	250			
<i>Traducciones</i>				
16 Director.....	350			
17 Auxiliar traductor.....	150			
<i>Archivo y Biblioteca</i>				
18 Director.....	350			
19 Oficial auxiliar.....	150			
20 Escribiente.....	100			
<i>Habilitación y Contabilidad</i>				
21 Director.....	350			
22 Auxiliar y tenedor de libros.....	160			
23 Mayordomo.....	80			
24 Cuatro ordenanzas a \$ 70 c. u.....	280			
25 Ordenanza principal.....	70			
	7340	88080		
<u>Item 2</u>				
1 Gastos de escritorio.....	60			
2 Gastos de etiqueta.....	200			
3 Publicaciones é impresiones.....	1000			
4 Telegramas, franqueo de correspondencia é impresos.....	1000			
5 Eventuales.....	10000			
	12260	147120		
Total del inciso 1º.....	—	235200		
INCISO 2º				
LEGACIONES				
<u>Item 1</u>				
1 Enviado Extraordinario y Ministro Plenipotenciario en España y Portugal.....			1000	1000

	Al mes	Al año	Al mes	Al año
	\$	\$	\$ oro	\$ oro
2 Secretario			1000	
3 Gastos de oficina.....			400	
4 Gastos de etiqueta.....			20	
			200	
			<hr/>	
			1620	19440
<u>Item 2</u>				
1 Enviado Extraordinario y Ministro Plenipotenciario en Inglaterra.....			1000	
2 Secretario			400	
3 Segundo secretario.....			200	
4 Gastos de oficina.....			20	
5 Gastos de etiqueta			200	
			<hr/>	
			1820	21840
<u>Item 3</u>				
1 Enviado Extraordinario y Ministro Plenipotenciario en Francia y Bélgica.....			1000	
2 Secretario			400	
3 Segundo secretario.....			200	
4 Gastos de oficina.....			20	
5 Gastos de etiqueta			200	
			<hr/>	
			1820	21840
<u>Item 4</u>				
1 Enviado Extraordinario y Ministro Plenipotenciario en Italia y Suiza.			1000	
2 Secretario			400	
3 Segundo secretario de legación			200	
4 Gastos de oficina.....			20	
5 Gastos de etiqueta.....			200	
			<hr/>	
			1820	21840
<u>Item 5</u>				
1 Enviado Extraordinario y Ministro Plenipotenciario en Alemania, Austria-Hungría y Rusia.....			1000	
2 Secretario.....			400	
3 Gastos de etiqueta			200	
4 Gastos de oficina			20	
			<hr/>	
			1620	19440
<u>Item 6</u>				
1 Enviado Extraordinario y Ministro Plenipotenciario en los Estados Unidos y Méjico.....			1000	
2 Secretario			400	
3 Gastos de oficina.....			20	
4 Gastos de etiqueta.....			200	
			<hr/>	
			1620	19440

	Al mes	Al año	Al mes	Al año
	\$	\$	\$ oro	\$ oro
<u>Item 7</u>				
1 Enviado Extraordinario y Ministro Plenipotenciario en el Brasil.....			1000	
2 Secretario.....			400	
3 Gastos de oficina.....			20	
4 Gastos de etiqueta.....			200	
			<hr/> 1620	19440
<u>Item 8</u>				
1 Enviado Extraordinario y Ministro Plenipotenciario en Bolivia.....			1000	
2 Secretario.....			400	
3 Gastos de oficina.....			200	
4 Gastos de etiqueta.....			20	
			<hr/> 1620	19440
<u>Item 9</u>				
1 Enviado Extraordinario y Ministro Plenipotenciario en el Perú.....			1000	
2 Secretario.....			400	
3 Gastos de oficina.....			20	
4 Gastos de etiqueta.....			200	
			<hr/> 1620	19440
<u>Item 10</u>				
1 Enviado Extraordinario y Ministro Plenipotenciario en Chile.....			1000	
2 Secretario.....			400	
3 Gastos de oficina.....			20	
4 Gastos de etiqueta.....			200	
			<hr/> 1620	19440
<u>Item 11</u>				
1 Enviado Extraordinario y Ministro Plenipotenciario en la República Oriental del Uruguay.....			1000	
2 Secretario.....			400	
3 Gastos de oficina.....			20	
4 Gastos de etiqueta.....			200	
5 Para gastos de reparación y conservación de la casa de la legación.....			100	
			<hr/> 1720	20640
<u>Item 12</u>				
1 Enviado Extraordinario y Ministro Plenipotenciario en el Paraguay.			800	
2 Secretario.....			250	
			<hr/> 1050	

	Al mes	Al año	Al mes	Al año
	\$	\$	\$ oro	\$ oro
3 Gastos de etiqueta.....			1050	
4 Gastos de oficina.....			100	
			20	
			1170	14040
Total del inciso 2°				<u>236280</u>
INCISO 3°				
VARIOS				
<u>Item 1</u>				
1 Para uso de la Ley de 21 de Agosto de 1856.....			3000	
2 Para adquisición de copias de documentos de la Historia Argentina en el Archivo de las Indias..			200	
3 Para los cónsules en Lima, Valparaíso, Santiago y Punta Arenas á \$ 300 c. u.....			1200	
4 Para el cónsul en Oruro			100	
5 Para el cónsul en Itaquí (Brasil).....			50	
6 Para el cónsul general en Suiza.....			400	
7 Para el cónsul en Nápoles.....			300	
			5250	63000
PENSIONES Y JUBILACIONES				
<u>Item 2</u>				
1 Para las pensiones	2700			
2 Para las jubilaciones.....	2904			
	5604	67248		
Total del inciso 3°.....	—	<u>67248</u>		<u>63000</u>
INCISO 4°				
<u>Item 1</u>				
1 Para pago del personal de las cinco subcomisiones de límites con Chile, mantenimiento de las mismas durante los trabajos, transporte y adquisición de instrumentos.....		250000		50000
2 Para pago de la comisión de límites con Bolivia, mantenimiento de de la misma durante los trabajos, transporte y adquisición de instrumentos.....		83000		23000
Total del inciso 4°.....	—	333000	—	73000

ANEXO C

DEPARTAMENTO DE RELACIONES EXTERIORES

INCISOS	RESUMEN	AL AÑO	
		\$ m/n	\$ oro
1°	Ministerio.....	235200	
2°	Legaciones.....		236280
3°	Varios.....	67248	63000
4°	Límites con Chile y Bolivia.....	333000	73000
	Totales.....	635448	372280

ANEXO D

DEPARTAMENTO DE HACIENDA



ANEXO D

DEPARTAMENTO DE HACIENDA

	Al mes	Al año
INCISO 1°		
MINISTERIO		
<u>Item 1</u>		
1 Un ministro.....	1400	
2 Un sub-secretario.....	700	
3 Un oficial mayor.....	550	
4 Tres jefes de división á \$ 500 c. u.....	1500	
5 Dos directores de sección á \$ 350 c. u.....	700	
6 Cinco sub-directores de sección á \$ 250 c. u..	1250	
7 Seis auxiliares á \$ 150 c. u.....	900	
8 Cinco escribientes á \$ 100 c. u.....	500	
9 Un mayordomo.....	70	
10 Cuatro ordenanzas á \$ 70 c. u.....	280	
	7850	94200
<u>Item 2</u>		
1 Gastos de etiqueta.....	100	
2 Impresiones y publicaciones.....	1000	
	1100	13200
<i>Oficina del Procurador del Tesoro</i>		
<u>Item 3</u>		
1 Procurador del Tesoro (sin poder abogar).....	1000	
2 Auxiliar.....	150	
3 Ordenanza.....	70	
4 Gastos.....	20	
	1240	14880

	Al mes	Al año
<u>Item 4</u>		
Para franqueo de todas las reparticiones dependientes del Ministerio de Hacienda (al año \$ 25.000).....	2083 33	25000
Total del inciso 1º...		<u>147280</u>

INCISO 2º

CONTADURÍA GENERAL

<u>Item 1</u>		
1 Presidente	1200	
2 Dos contadores mayores á \$ 850 c. u.....	1700	
3 Dos secretarios á \$ 500 c. u.....	1000	
4 Siete contadores fiscales á \$ 500 c. u.....	3500	
5 Un oficial mayor.....	500	
6 Un jefe de teneduría de libros.....	700	
7 Un 2º jefe de teneduría de libros.....	400	
8 Dos tenedores de libros 2ºs á \$ 350 c. u.....	700	
9 Seis tenedores de libros 3ºs á \$ 300 c. u.....	1800	
10 Seis tenedores de libros 4ºs á \$ 250 c. u.....	1500	
11 Diez ayudantes de libros á \$ 120 c. u.....	1200	
12 Cinco oficiales 1ºs jefes de oficina á \$ 350 c. u.	1750	
13 Doce oficiales 1ºs á \$ 250 c. u.....	3000	
14 Diecinueve oficiales 2ºs á \$ 200 c. u.....	3800	
15 Cuarenta y seis escribientes á \$ 80 c. u.....	3680	
16 Mayordomo.....	80	
17 Seis ordenanzas á \$ 60 c. u.....	360	
18 Para fallas de caja para el habilitado.....	50	
	<u>26920</u>	323040
<u>Item 2</u>		
1 Para gastos, útiles de oficina, publicación de edictos, impresiones, adquisición de libros en blanco, reparación de mobiliario, etc. etcétera	1800	21600
Total del inciso 2º...		<u>344640</u>

INCISO 3º

CRÉDITO PÚBLICO NACIONAL

<u>Item 1</u>		
1 Presidente	800	
2 Secretario-contador.....	350	
3 Tesorero	300	
4 Sub-tesorero	200	
	<u>1650</u>	

	Al mes	Al año
	1650	
5 Tenedor de libros 1º.....	300	
6 Id. id. 2º.....	150	
7 Oficial auxiliar.....	80	
8 Ordenanza.....	50	
9 Fallas de caja.....	30	
10 Impresiones y publicaciones.....	200	
11 Gastos de oficina.....	100	
	<hr/> 2560	30720
Total del inciso 3º.....		<hr/> 30720
		9
INCISO 4º		
CAJA DE CONVERSIÓN		
<i>Gerencia</i>		
<i>Item 1</i>		
1 Gerente.....	700	
2 Auxiliar.....	100	
<i>Secretaria</i>		
3 Secretario.....	400	
4 Oficial 1º.....	100	
<i>Contaduria</i>		
5 Contador.....	450	
6 Sub-contador.....	350	
7 Tenedor de libros 1º.....	300	
8 Id. id. 2º.....	275	
9 Tres auxiliares á \$ 200 c. u.....	600	
<i>Tesoreria</i>		
10 Tesorero.....	400	
11 Sub-tesorero.....	200	
12 Encargado de la renovación.....	200	
13 Auxiliar.....	140	
<i>Oficina de emisión</i>		
14 Jefe.....	300	
15 Oficial 1º.....	150	
16 Veinte auxiliares á \$ 140 c. u.....	2800	
	<hr/> 7465	

	Al mes	Al año
<i>Oficina de habilitación</i>	7465	
17 Jefe.....	200	
18 Cuatro maquinistas impresores á \$ 100 c. u....	400	
19 Cortador.....	100	
20 Encargado del motor.....	100	
21 Cinco minervistas á \$ 100 c. u.....	500	
22 Dos saca-pliegos á \$ 50 c. u.....	100	
<i>Servicio</i>		
23 Mayordomo.....	70	
24 Sereno.....	50	
25 Ordenanza 1º.....	50	
26 Cuatro ordenanzas á \$ 40 c. u.....	160	
27 Gastos.....	1200	
	<hr/> 10395	124740
Total del inciso 4º.....		<hr/> 124740
 INCISO 5º		
TESORERÍA GENERAL		
<u>Item 1</u>		
1 Tesorero general.....	600	
2 Sub-tesorero.....	400	
3 Cajero.....	350	
4 Oficial 1º.....	250	
5 Id. 2º.....	200	
6 Dos ordenanzas á \$ 60 c. u.....	120	
7 Fallas de caja.....	40	
8 Gastos de oficina.....	50	
	<hr/> 2010	24120
Total del inciso 5º.....		<hr/> 24120
 INCISO 6º		
DEPARTAMENTO NACIONAL DE MINAS Y GEOLOGÍA		
<u>Item 1</u>		
1 Un ingeniero, director general.....	400	
2 Primer inspector técnico encargado de la es- tadística minera.....	300	
3 Un ingeniero de sección de provincias.....	300	
4 Un ingeniero de sección de territorios.....	300	
	<hr/> 1300	

	Al mes	Al año
5 Un ingeniero ayudante.....	1300	
6 Un secretario.....	200	
7 Un ensayador químico.....	200	
8 Un ayudante íd.....	120	
9 Un portero.....	50	
10 Peón de laboratorio.....	40	
11 Gastos de oficina y ensayos.....	200	
12 Fondos de exploración, compra y compos- tura de instrumentos y útiles.....	2460	
13 Alquiler de casa.....	315	
	<hr/>	
	5085	61020
Total del inciso 6°....	<hr/>	<hr/>
		61020

INCISO 7°

ADMINISTRACIÓN GENERAL DE IMPUESTOS
INTERNOS

Item 1

1 Administrador general.....	800
2 Sub-administrador.....	600
3 Secretario.....	400
4 Oficial 1° de secretaría.....	200
5 Oficial 2° íd.....	170
6 Un archivero.....	125
7 Diez escribientes á \$ 80 c. u.....	800
8 Encargado de la mesa de entradas y salidas..	125
9 Un contador 1°.....	400
10 Un contador 2°.....	350
11 Un contador 3°.....	275
12 Cuatro tenedores de libros á \$ 200 c. u.....	800
13 Un auxiliar de libros.....	125
14 Un auxiliar de contaduría.....	100
15 Dos liquidadores de cuentas á \$ 150 c. u.....	300
16 Jefe de la oficina de venta de estampillas de tabaco.....	250
17 Un auxiliar de la misma.....	150
18 Un jefe de la oficina de control.....	550
19 Un oficial 1° de la misma.....	320
20 Diez auxiliares de la misma á \$ 125 c. u.....	1250
21 Dos oficiales de revisación á \$ 100 c. u.....	200
22 Un jefe de la oficina de vinos.....	250
23 Un auxiliar de la misma.....	125
24 Un jefe de la oficina de sumarios.....	400
25 Dos auxiliares de la misma á \$ 125 c. u.....	250
26 Dos instructores de sumarios á 200 c. u.....	400
27 Seis inspectores generales á \$ 350 c. u.....	2100
28 Treinta y seis inspectores á \$ 300 c. u.....	10800
29 Noventa y cuatro sub-inspectores á \$ 150 c. u.	14100
30 Siete auxiliares de inspección á \$ 80 c. u.....	560
31 Ocho revisadores de estaciones y tráfico á \$ 150 c. u.....	1200
	<hr/>
	38475

	Al mes	Al año
	38475	
32 Tres ordenanzas á \$ 60 c. u.....	180	
33 Un portero.....	60	
34 Seis oficiales de oficina para Rosario, Tucumán, Río IV, Córdoba, Mendoza y La Plata á \$ 100 c. u.....	600	
35 Alquiler de casa, oficina de Tucumán.....	80	
36 Para útiles y eventuales.....	2000	
57 Viático para seis inspectores generales á \$ 200 c. u.....	1200	
38 Para telegramas, porte de correspondencia..	400	
39 Viático para 130 inspectores y sub-inspectores á \$ 140 c. u.....	18200	
40 Viático para dos revisadores de estaciones fuera de la capital á \$ 140 c. u.....	280	
41 Gastos de movilidad del personal de la inspección.....	3000	
42 Alquiler de 25 oficinas á \$ 40 c. u.....	1000	
43 Fallas de caja para la habilitación.....	50	
	<u>65525</u>	786300
Total del inciso 7º....		<u>786300</u>
 INCISO 8º		
 OFICINAS QUÍMICAS NACIONALES		
 CAPITAL		
<u>Item 1</u>		
1 Director químico.....	500	
2 Siete químicos á \$ 250 c. u.....	1750	
3 Dos ordenanzas á \$ 50 c. u.....	100	
4 Gastos de instalación (por una vez \$ 5000).....	416 66	
5 Gastos de laboratorio.....	300	
6 Alquiler de casa.....	200	
	<u>3266 66</u>	39200
 ROSARIO		
<u>Item 2</u>		
1 Un jefe.....	250	
2 Un ayudante.....	120	
3 Un ordenanza.....	30	
4 Gastos de oficina y laboratorio.....	100	
	<u>520</u>	6240
Total del inciso 8º....		<u>45440</u>

	Al mes	Al año
INCISO 9º		
CASA DE MONEDA		
<u>Item 1</u>		
1 Director.....	500	
2 Contador.....	230	
3 Habilitado.....	160	
4 Tesorero.....	210	
5 Sub-tesorero.....	160	
6 Químico ensayador 1º.....	260	
7 Id. id 2º.....	150	
8 Intendente.....	120	
9 Guardián.....	70	
10 Dos ordenazas á \$ 50 c. u.....	100	
11 Para sueldos de operarios.....	4700	
12 Para gastos.....	3000	
13 Para compra de papel.....	9500	
14 Para adquisición de maquinarias (por una vez \$ 150000).....	12500	
	31660	
Total del inciso 9º....		379920
INCISO 10		
ARCHIVO GENERAL DE LA ADMINISTRACIÓN		
<u>Item 1</u>		
1 Jefe del archivo.....	550	
2 Un oficial.....	250	
3 Un escribiente.....	150	
4 Un ordenanza.....	70	
5 Para gastos.....	50	
	1070	
Total del inciso 10....		12840
INCISO 11		
DIRECCIÓN GENERAL DE ESTADÍSTICA DE LA REPÚBLICA ARGENTINA		
<u>Item 1</u>		
1 Director.....	600	
2 Cuatro jefes de sección á \$ 250 c. u.....	1000	
3 Cinco auxiliares 1ºs á \$ 100 c. u.....	500	
4 Cuatro auxiliares 2ºs á \$ 80 c. u.....	320	
	2420	

	Al mes	Al año
	2420	
5 Cinco auxiliares 3 ^{os} á \$ 70 c. u.....	350	
6 Secretario contador.....	200	
7 Dos ordenanzas á \$ 40 c. u.....	80	
8 Útiles de escritorio é impresión de formularios.....	150	
9 Para la impresión de las publicaciones mensuales y anuales.....	2000	
10 Para adquisición de libros, encuadernaciones y reparación de muebles.....	150	
11 Alquiler de casa.....	300	
	<hr/> 5650	67800
Total del inciso 11....		<hr/> 67800

INCISO 12

DIRECCIÓN GENERAL DE RENTAS

Item 1

1 Un presidente.....	1200	
2 Dos directores generales á \$ 850 c. u.....	1700	
3 Dos inspectores á \$ 400 c. u.....	800	
4 Un inspector de rentas.....	400	
5 Dos sub-inspectores de rentas á \$ 300 c. u.....	600	
6 Un secretario.....	440	
7 Un pro-secretario.....	340	
8 Para fallas de caja para el habilitado.....	40	
9 Un oficial 1 ^o habilitado.....	180	
10 Tres oficiales 2 ^{os} á \$ 120 c. u.....	360	
11 Seis escribientes á \$ 70 c. u.....	420	
12 Un mayordomo.....	80	
13 Cuatro ordenanzas á \$ 60 c. u.....	240	
14 Un portero.....	40	
15 Un sereno.....	30	
	<hr/> 6870	82440

Contaduría

Item 2

1 Un contador mayor.....	450	
2 Un inspector general.....	380	
3 Un contador fiscal.....	300	
4 Un tenedor de libros 1 ^o	350	
5 Un tenedor de libros.....	250	
6 Un oficial 1 ^o	180	
7 Un oficial 2 ^o	120	
8 Cuatro auxiliares á \$ 100 c. u.....	400	
9 Dos escribientes á \$ 70 c. u.....	140	
10 Un ordenanza.....	60	
	<hr/> 2630	31560

	Al mes	Al año
<i>Revisación de cuentas</i>		
PRIMERA DIVISIÓN		
<u>Item 3</u>		
1 Un contador fiscal.....	300	
2 Un oficial 1º.....	180	
3 Seis id. 2ºs á \$ 120 c. u.....	720	
4 Un escribiente.....	70	
SEGUNDA DIVISIÓN		
5 Un contador fiscal.....	300	
6 Un oficial 1º.....	180	
7 Cuatro id. 2ºs á \$ 120 c. u.....	480	
8 Un escribiente.....	80	
9 Un ordenanza.....	60	
	<hr/> 2370	28440
<i>Oficina de balances</i>		
<u>Item 4</u>		
1 Dos contadores fiscales á \$ 300 c. u.....	600	
2 Dos oficiales 1ºs á \$ 180 c. u.....	360	
3 Seis id. 2ºs á \$ 120 c. u.....	720	
4 Tres escribientes á \$ 70 c. u.....	210	
5 Un ordenanza.....	60	
	<hr/> 1950	23400
<i>Receptoría del Riachuelo</i>		
<u>Item 5</u>		
1 Un jefe.....	300	
2 Un cajero, 2º jefe.....	150	
3 Un tenedor de libros.....	150	
4 Cuatro liquidadores á \$ 140 c. u.....	560	
5 Dos escribientes á \$ 80 c. u.....	160	
6 Dos ordenanzas á \$ 60 c. u.....	120	
7 Gastos de oficina y teléfono.....	120	
8 Fallas de caja.....	30	
	<hr/> 1590	19080
<i>Oficina de arqueos</i>		
<u>Item 6</u>		
1 Arqueador.....	250	
2 Un auxiliar.....	70	
3 Gastos y viático.....	50	
	<hr/> 370	4440

	Al mes	Al año
<i>Gastos generales</i>		
<u>Item 7</u>		
1 Gastos de escritorio, libros é impresiones.....	400	
2 Alquiler de casa.....	2000	
3 Para atender á las necesidades menores de todas las aduanas, tales como mobiliario, aseo y composturas de edificios, falúas, etc.	1500	
4 Eventuales y uniforme para ordenanzas.....	1000	
5 Para compra de libros para las aduanas y receptorías.....	100	
6 Para vestuario de verano é invierno para los marineros fuera de la Capital 17000.....	1416 66	
7 Viático para cinco inspectores á \$ 150 c. u.....	750	
8 Para vestuario de invierno y verano para guarda-costas fuera de la Capital.....	350	
	<hr/> 7516 66	90200
Total del inciso 12....		<hr/> 279560
 INCISO 13		
ADMINISTRACIÓN GENERAL DE SELLOS		
<u>Item 1</u>		
1 Un administrador general.....	350	
2 Un contador interventor.....	300	
3 Tenedor de libros.....	200	
4 Un tesorero y encargado del depósito de sellos.....	200	
5 Escribiente.....	70	
6 Ordenanza.....	40	
7 Fallas de caja de la administración.....	30	
8 Para juegos de libros y gastos de oficina.....	100	
9 Expendedor en Flores.....	50	
10 Id. en Belgrano.....	50	
<i>Oficina habilitadora de valores</i>		
11 Un oficial expendedor 1º.....	275	
12 Un oficial expendedor 2º.....	250	
13 Un auxiliar.....	100	
14 Gastos de oficina.....	50	
15 Fallas de caja.....	50	
<i>Sucursal Aduana</i>		
16 Oficial expendedor, afianzado.....	200	
17 Ordenanza.....	40	
18 Fallas de caja.....	50	
19 Gastos de oficina.....	20	
<i>Sucursal Central</i>		
20 Oficial expendedor, afianzado.....	200	
	<hr/> 2625	

	Al mes	Al año
21 Ordenanza.....	2625	
22 Fallas de caja.....	40	
23 Gastos de oficina.....	50	
	20	
<i>Sucursal Banco de la Nación</i>		
24 Oficial expendedor, afianzado.....	200	
25 Ordenanza.....	40	
26 Fallas de caja.....	50	
27 Gastos de oficina.....	20	
<i>Sucursal Departamento de Policía</i>		
28 Oficial expendedor, afianzado.....	200	
29 Ordenanza.....	40	
30 Fallas de caja.....	50	
31 Gastos de oficina.....	20	
	3355	40260
<u>Item 2</u>		
1 Para comisión de venta de sellos (al año 60.000).....	5000	
2 Sellos y estampillas nacionales en las gobernaciones, aduanas, receptorías y sucursales del Banco de la Nación Argentina en el interior.....	1000	
	6000	72000
Total del inciso 13...		112260
INCISO 14		
ADMINISTRACIÓN GENERAL DE CONTRIBUCIÓN TERRITORIAL Y PATENTES		
<u>Item 1</u>		
1 Administrador.....	500	
2 Secretario.....	200	
3 Oficial y encargado de la mesa de entradas y salidas.....	100	
4 Escribiente.....	70	
5 Ordenanza.....	40	
6 Gastos de correspondencia.....	30	
	940	11280
<i>Contaduría</i>		
<u>Item 2</u>		
1 Contador.....	300	
2 Sub-contador y tenedor de libros.....	200	
	500	

	Al mes	Al año
3 Dos auxiliares á \$ 90 c. u.....	500	
4 Un ordenanza.....	180	
	40	
	<u>720</u>	8640
<i>Tesorería</i>		
<u>Item 3</u>		
1 Un tesorero.....	300	
2 Un sub-tesorero.....	200	
3 Un auxiliar para balances.....	90	
4 Fallas de caja.....	30	
	<u>620</u>	7440
<i>Documentación de pagos</i>		
<u>Item 4</u>		
1 Oficial 1º.....	180	
2 Oficial 2º.....	120	
3 Tres auxiliares \$ 90 c. u.....	270	
4 Dos escribientes á \$ 70 c. u.....	140	
5 Un ordenanza.....	40	
	<u>750</u>	9600
<i>Registros</i>		
<u>Item 5</u>		
1 Segundo jefe y encargado de la sección.....	300	
2 Oficial 1º.....	180	
3 Oficial 2º.....	120	
4 Cuatro auxiliares á \$ 90 c. u.....	360	
5 Un archivero.....	80	
	<u>1040</u>	12480
<i>Avaluadores</i>		
<u>Item 6</u>		
1 Inspector.....	320	
2 Dieciséis avaluadores á \$ 320 c. u.....	5120	
3 Un escribiente.....	70	
	<u>5510</u>	66120
<i>Gastos</i>		
<u>Item 7</u>		
1 Viático de un inspector y avaluadores de Flores y Belgrano.....	100	
2 Gastos de recaudación, impresión de boletos, recibos, patentes, planillas, libros de cuentas, publicación de padrones y gastos de oficina.....	1000	
	<u>1100</u>	13200
Total del inciso 14.....		<u>128160</u>

INCISO 15

POLICÍA ADUANERA

Item 1

	Al mes	Al año
1 Cinco comisarios con caballo, para la vigilancia de las fronteras terrestres á \$ 200 cada uno.....	1000	
2 Veinte agentes con caballo para las mismas á \$ 60 c. u.....	1200	
3 Dos inspectores de renta á \$ 400 c. u.....	800	
4 Dos auxilares secretarios á \$ 100 c. u.....	200	
5 Ocho sub inspectores de sección con viático á \$ 200 c. u.....	1600	
6 Para viático de dos inspectores de renta á \$ 200 c. u.....	400	
7 Un inspector marítimo y habilitado.....	250	
	<hr/> 5450	65400

Personal de ocho vapores

Item 2

1 Ocho prácticos patrones á \$ 140 c. u.....	1120	
2 Ocho contra maestres á \$ 90 c. u.....	720	
3 Ocho maquinistas ajustadores á \$ 120 c. u.....	960	
4 Dieciocho maquinistas foguistas á \$ 80 c. u.....	1440	
5 Ocho cabos 1 ^{os} á \$ 60 c. u.....	480	
6 Cuarenta marineros á \$ 30 c. u.....	1200	
	<hr/> 5920	71040

Personal para quince lanchas á vapor

Item 3

1 Quince patrones á \$ 90 c. u.....	1350	
2 Quince maquinistas foguistas á \$ 80 c. u.....	1200	
3 Quince marineros á \$ 30 c. u.....	450	
	<hr/> 3000	36000

Gastos generales

Item 4

1 Para compra de carbón.....	6000	
2 Para provisión de artículos navales, pinturas y reparaciones.....	3000	
3 Para rancho de ciento treinta y cinco tripulantes á \$ 20 c. u.....	2700	
4 Para vestuario de invierno y verano de 135 tripulantes (270 vestuarios) á \$ 40 c. u.....	900	
5 Eventuales.....	600	
	<hr/> 13200	158400

	Al mes	Al año
<u>Item 5</u>		
1 Para compra de vapores y embarcaciones menores (por una sola vez \$ 84000).....	7000	
	<hr/> 7000	84000
Total del inciso 15.....		<hr/> 414840
INCISO 16		
ADUANA DE LA CAPITAL		
<i>Administración</i>		
<u>Item 1</u>		
1 Administrador.....	800	
2 Secretario.....	400	
3 Pro-secretario.....	250	
4 Tres oficiales, á \$ 180 c. u.....	540	
5 Un escribiente.....	70	
6 Un llavero.....	60	
7 Tres ordenanzas, á \$ 50 c. u.....	150	
8 Fallas de caja para el habilitado.....	150	
9 Compra de libros.....	1000	
10 Útiles y otros gastos.....	1500	
	<hr/> 4920	59040
<i>Oficina de vistas</i>		
<u>Item 2</u>		
1 Un jefe de vistas.....	500	
2 Un oficial 1º.....	200	
3 Veintitrés vistas, á \$ 400 c. u.....	9200	
4 Un vista para muestras y encomiendas.....	200	
5 Cuatro vistas medidores, á \$ 300 c. u.....	1200	
6 Cuatro escribientes, á \$ 70 c. u.....	280	
7 Veinticuatro ordenanzas, á \$ 70 c. u.....	1680	
	<hr/> 13260	159120
<i>Oficina de sumarios</i>		
<u>Item 3</u>		
1 Asesor letrado.....	500	
2 Un 2º jefe.....	300	
3 Un oficial 1º.....	200	
4 Tres auxiliares, á \$ 150 c. u.....	450	
5 Un citador.....	60	
6 Un ordenanza.....	50	
	<hr/> 1560	18720

	Al mes	Al año
<i>Contaduría</i>		
<u>Item 4</u>		
1 Sub-administrador y contador interventor.....	600	
2 Un oficial 1º Sub-contador.....	300	
3 Un oficial 2º.....	150	
4 Dos escribientes, á \$ 70 c. u.....	140	
5 Dos ordenanzas, á \$ 50 c. u.....	100	
	<hr/> 1290	15480
<i>Liquidación</i>		
<u>Item 5</u>		
1 Contador liquidador.....	350	
2 Dos liquidadores 1ºs, á \$ 275 c. u.....	550	
3 Dieciséis liquidadores 2ºs, á \$ 250 c. u.....	4000	
4 Ocho liquidadores 3ºs, á \$ 225 c. u.....	1800	
5 Un ordenanza.....	50	
	<hr/> 6750	81000
<i>Oficina de registros</i>		
<i>Dirección</i>		
<u>Item 6</u>		
1 Director.....	350	
2 Un oficial 1º.....	250	
<i>1ª Sección</i>		
<i>Faros, sanidad, control de firmas y revisación de registros</i>		
3 Jefe.....	200	
4 Auxiliar.....	100	
5 Dos escribientes, á \$ 70 c. u.....	140	
<i>2ª Sección</i>		
<i>Importación</i>		
6 Jefe.....	200	
7 Dos oficiales, á \$ 150 c. u.....	300	
8 Cuatro auxiliares, á 100 c. u.....	400	
9 Cuatro escribientes, á \$ 70 c. u.....	280	
10 Archivero.....	70	
	<hr/> 2290	

	Al mes	Al año
3ª Sección	2290	
<i>Exportación</i>		
11 Jefe.....	200	
12 Oficial.....	150	
13 Auxiliar.....	100	
14 Escribiente.....	70	
4ª Sección		
<i>Depósitos</i>		
15 Jefe.....	200	
16 Oficial.....	150	
17 Auxiliar.....	100	
18 Dos escribientes, á \$ 70 c. u.....	140	
19 Archivero.....	70	
5ª Sección		
<i>Cabotaje</i>		
20 Jefe.....	200	
21 Oficial.....	150	
22 Dos auxiliares, á \$ 100 c. u.....	200	
23 Dos escribientes, á \$ 70 c. u.....	140	
6ª Sección		
<i>Informes, balances de pólizas y warrants</i>		
24 Jefe.....	200	
25 Oficial.....	150	
26 Auxiliar.....	100	
27 Escribiente.....	70	
	<hr/> 4680	56160
<i>Oficina de giros</i>		
<u>Item 7</u>		
1 Un jefe de la oficina.....	300	
2 Un oficial.....	150	
3 Cuatro escribientes, á \$ 70 c. u.....	280	
4 Dos agentes citadores, á \$ 60 c. u.....	120	
5 Un ordenanza.....	50	
	<hr/> 900	10800

	Al mes	Al año
<i>Oficina de libros</i>		
<u>Item 8</u>		
1 Un jefe.....	300	
2 Un tenedor de libros.....	250	
3 Un oficial.....	150	
4 Cuatro auxiliares de libros, á 80 c. u.....	320	
5 Seis escribientes, á \$ 70 c. u.....	420	
6 Un ordenanza.....	50	
	<hr/> 1490	17880
<i>Oficinas de entradas marítimas</i>		
<u>Item 9</u>		
1 Un oficial.....	100	
2 Un escribiente.....	70	
3 Un ordenanza.....	50	
	<hr/> 220	2640
<i>Tesorería</i>		
<u>Item 10</u>		
1 Un tesorero.....	400	
2 Un Sub-tesorero.....	225	
3 Un auxiliar recibidor.....	175	
4 Cuatro escribientes, á \$ 70 c. u.....	280	
5 Fallas de caja.....	100	
6 Un ordenanza.....	50	
	<hr/> 1230	14760
<i>Oficina de Estadística</i>		
<u>Item 11</u>		
1 Un oficial de estadística.....	100	
2 Dos escribientes, á \$ 70 c. u.....	140	
	<hr/> 240	2880
<i>Archivo</i>		
<u>Item 12</u>		
1 Un oficial.....	120	
2 Un escribiente.....	70	
	<hr/> 190	2280
<i>Alcaldía</i>		
<u>Item 13</u>		
1 Un alcaide principal.....	500	
2 Un sub-alcaide.....	400	
3 Un inspector de peones.....	250	
	<hr/> 1150	

	Al mes	Al año
4 Tres inspectores de almacenes á pesos 250 c. u.....	1150	
5 Dos escribientes á \$ 70 c. u.....	750	
6 Un jefe del cuerpo de revisadores.....	140	
7 Diez revisadores á \$ 75 c. u.....	85	
8 Mayordomo llavero.....	750	
9 Tres ordenanzas á \$ 50 c. u.....	100	
10 Para gastos de escritorio.....	150	
	<hr/> 600	
	<hr/> 3725	44700
<i>Dique núm. 1</i>		
<u>Item 14</u>		
1 Un alcaide de sección.....	270	
2 Un jefe de depósito.....	230	
3 Doce guarda-almacenes 1 ^{os} á \$ 180 c. u.....	2160	
4 Veintiséis id. id. 2 ^{os} á \$ 150 c. u.....	3900	
5 Un escribiente.....	70	
6 Nueve capataces de peones á \$ 80 c. u.....	720	
7 Un ordenanza.....	50	
	<hr/> 7400	88800
<i>Dique núm. 2</i>		
<u>Item 15</u>		
1 Un jefe de depósito.....	230	
2 Nueve guarda-almacenes 1 ^{os} á \$ 180 c. u.....	1620	
3 Veinticuatro id. id. 2 ^{os} á \$ 150 c. u.....	3600	
4 Un escribiente.....	70	
5 Diez capataces de peones á \$ 80 c. u.....	800	
6 Un ordenanza.....	50	
	<hr/> 6370	76440
<i>Dársena Sud</i>		
<u>Item 16</u>		
1 Un jefe de depósito.....	230	
2 Dos guarda-almacenes 1 ^{os} á \$ 180 c. u.....	360	
3 Seis guarda almacenes 2 ^{os} á \$ 150 c. u.....	900	
4 Dos capataces de peones á \$ 80 c. u.....	160	
	<hr/> 1650	19800
<i>Diques núms. 3 y 4</i>		
<u>Item 17</u>		
1 Un alcaide de sección.....	270	
2 Un jefe de depósito.....	230	
3 Diez guarda-almacenes 1 ^{os} á \$ 180 c. u.....	1800	
4 Dieciséis guarda-almacenes 2 ^{os} á \$ 150 c. u.....	2400	
5 Seis capataces de peones á \$ 80 c. u.....	480	
6 Un llavero.....	70	
7 Un escribiente.....	70	
8 Un ordenanza.....	50	
	<hr/> 5370	64440

	Al mes	Al año
<i>Depósitos de Catalinas</i>		
<i>Item 18</i>		
1 Un jefe de depósito.....	230	
2 Cinco guarda-almacenes 1 ^{os} á \$ 180 c. u.....	900	
3 Seis guarda-almacenes 2 ^{os} á \$ 150 c. u.....	900	
4 Un ordenanza.....	50	
	<hr/> 2080	24960
<i>Depósitos de Boca y Barracas</i>		
<i>Item 19</i>		
1 Un jefe de depósito.....	230	
2 Cuatro guarda almacenes 1 ^{os} á \$ 180 c. u.....	720	
3 Cinco guarda-almacenes 2 ^{os} á \$ 150 c. u.....	750	
4 Ordenanza.....	50	
	<hr/> 1750	21000
<i>Oficina de contabilidad</i>		
<i>Item 20</i>		
1 Un tenedor de libros.....	250	
2 Un auxiliar.....	150	
3 Cuatro auxiliares á 120 c. u.....	480	
4 Diez oficiales de mesa á \$ 100 c. u.....	1000	
5 Seis escribientes á \$ 100 c. u.....	600	
6 Dos escribientes á \$ 70 c. u.....	140	
7 Dos ordenanzas á \$ 50 c. u.....	100	
	<hr/> 2720	32640
<i>Servicio y conservación de las obras del puerto de la Capital</i>		
<i>A.—Dirección</i>		
<i>Item 21</i>		
1 Ingeniero, jefe.....	600	
2 Secretario y habilitado.....	200	
3 Auxiliar de libros de entradas y salidas de vapores.....	150	
4 Dos ayudantes á \$ 80 c. u.....	160	
5 Inspector de movimiento de wagones.....	150	
6 Dibujante.....	150	
<i>B. -Servicio de tracción de las vías férreas</i>		
7 Cuatro maquinistas de locomotoras á \$ 140 cada uno.....	560	
8 Cuatro foguistas de 1 ^a , de locomotoras, á \$ 100 c. u.....	400	
9 Cuatro cambistas de 1 ^a , de locomotoras, á \$ 80 c. u.....	320	
10 Cuatro limpiadores nocturnos de 1 ^a , á \$ 70 cada uno.....	280	
	<hr/> 2970	

	Al mes	Al año
	2970	
11 Dos guarda-grúas á \$ 60 c. u.....	120	
12 Un ordenanza.....	50	
C.—Conservación de las vías férreas		
13 Capataz.....	75	
14 Quince peones á \$ 50 c. u.....	750	
D.—Conservación de las obras de mampostería		
15 Capataz.....	75	
16 Ocho oficiales albañiles á \$ 70 c. u.....	560	
17 Ocho peones á \$ 50 c. u.....	400	
E.—Conservación de las calles del puerto		
18 Un capataz.....	75	
19 Cuatro empedradores á \$ 60 c. u.....	240	
20 Quince peones á \$ 50 c. u.....	750	
21 Dos carreros para los carros de riego á \$ 50 cada uno.....	100	
22 Para sostenimiento de tres carros de riego y manutención de caballos.....	200	
F.—Conservación del malecón exterior y muelle de la dársena sud		
23 Un capataz.....	75	
24 Diez emblecadores á \$ 50 c. u.....	500	
G.—Maquinaria hidráulica		
25 Un inspector maquinista.....	300	
26 Un maquinista 1º.....	250	
27 Un maquinista 2º.....	180	
28 Un maquinista 3º.....	150	
29 Seis maquinistas para esclusas y puentes á \$ 80 c. u.....	480	
30 Dos foguistas á \$ 90 c. u.....	180	
31 Dos limpiadores á \$ 75 c. u.....	150	
32 Cuatro ajustadores 1ºs á \$ 100 c. u.....	400	
33 Dos ajustadores 2ºs á \$ 90 c. u.....	180	
34 Un capataz de maquinistas de grúas.....	120	
35 Sesenta maquinistas de grúas á \$ 70 c. u.....	4200	
36 Veinte aprendices maquinistas de grúas á \$ 50 c. u.....	1000	
37 Cuatro engrasadores de pescantes á \$ 50 ca- da uno.....	200	
38 Cuatro engrasadores de cadenas á \$ 50 c. u..	200	
H.—Máquina de la Boca		
39 Un maquinista.....	200	
	15130	

	Al mes	Al año
40 Dos foguistas á \$ 90 c. u.....	15130	
41 Un limpiador.....	180	
	75	
	15385	184620
I.—Usina de luz eléctrica de las dársenas y diques		
<u>Item 22</u>		
1 Un inspector electricista.....	300	
2 Electricista, maquinista 1°.....	200	
3 Un maquinista 2°.....	180	
4 Un maquinista 3°.....	150	
5 Dos encargados de dinamos á \$ 100 c. u.....	200	
6 Dos foguistas á \$ 90 c. u.....	180	
7 Cuatro encargados de las lámparas á \$ 80 cada uno.....	320	
8 Dos limpiadores á \$ 75 c. u.....	150	
9 Un carbonero.....	60	
J.—Usina de luz eléctrica del Riachuelo		
10 Un electricista maquinista 1°.....	200	
11 Un maquinista de 2°.....	180	
12 Dos encargados de dinamos á \$ 100 c. u.....	200	
13 Dos foguistas á \$ 90 c. u.....	180	
14 Cuatro encargados de lámparas á \$ 80 c. u....	320	
15 Dos limpiadores á \$ 75 c. u.....	150	
16 Un carbonero.....	60	
17 Un encargado de la farola del canal de en- trada.....	80	
K.—Talleres de la oficina de movimiento		
18 Un maquinista, jefe.....	250	
19 Un 2° maquinista.....	150	
20 Seis oficiales herreros mecánicos, á \$ 90 ca- da uno.....	540	
21 Cinco oficiales ajustadores mecánicos, á \$ 90 c. u.....	450	
22 Seis oficiales fraguadores, á \$ 90 c. u.....	540	
23 Seis ayudantes de fragua, á \$ 70 c. u.....	420	
24 Seis aprendices mecánicos, á \$ 30 c. u.....	180	
25 Un capataz carpintero.....	100	
26 Diez oficiales carpinteros 1°s á \$ 80 c. u.....	800	
27 Cuatro aprendices carpinteros, á \$ 30 c. u.....	120	
28 Un oficial modelista.....	100	
29 Dos oficiales caldereros, á \$ 120 c. u.....	240	
30 Un oficial cobrero.....	120	
31 Un oficial fundidor.....	120	
32 Diez ayudantes á \$ 70 c. u.....	700	
33 Tres oficiales carpinteros de ribera á \$ 80 c. u.	240	
34 Un oficial calafate.....	80	
35 Un jefe de depósito.....	100	
36 Un ayudante.....	80	
37 Un sereno.....	50	
	8490	101880

	Al mes	Al año
<i>Gastos de las maquinarias hidráulicas de los diques y Riachuelo, usina de luz eléctrica de los diques y Riachuelo, cuatro locomotoras y talleres.</i>		
<u>Item 23</u>		
1 Para carbón.....	10000	
2 Útiles para máquinas hidráulicas y calderas	600	
3 Útiles para setenta grúas hidráulicas.....	1000	
4 Útiles para esclusa y puentes hidráulicos.....	150	
5 Útiles para aparatos hidráulicos de incendio y otros gastos.....	50	
6 Útiles para las máquinas de la usina de la luz eléctrica de los diques.....	600	
7 Útiles para lámpara y dinamos de la misma usina.....	1000	
8 Útiles para las máquinas de la usina de luz eléctrica del Riachuelo.....	600	
9 Útiles para lámparas y dinamos de la misma usina.....	1000	
10 Adquisición de carbones para 400 lámparas de arco.....	2500	
11 Útiles para cuatro locomotoras.....	1000	
12 Materiales para el taller, reparación de máquinas y construcción de útiles para los depósitos de la aduana.....	4000	
	<hr/> 22500	270000
<u>Item 24</u>		
1 Para compra de libros y útiles de escritorio..	1300	
2 Para instalación de luz eléctrica en la dar-sena Norte, diques, maquinarias para talleres y compra de locomotoras (por una sola vez) 200.000 \$.....	16666 66	
	<hr/> 17966 66	215600
Resguardo		
<i>Jefatura</i>		
<u>Item 25</u>		
1 Un jefe.....	500	
2 Un 2º jefe.....	400	
3 Un oficial 1º, jefe de los destacamentos.	300	
4 Tres íd. de mesa á \$ 75 c. u.....	225	
5 Dos escribientes á \$ 70 c. u.....	140	
6 Cuatro guardas 1ºs á \$ 180 c. u.....	720	
7 Dos ordenanzas á \$ 30 c. u.....	60	
	<hr/> 2345	28140
<i>Oficina principal</i>		
<u>Item 26</u>		
1 Un oficial mayor.....	250	
2 Siete oficiales de mesa á \$ 75 c. u.....	525	
	<hr/> 775	

	Al mes	Al año
	775	
3 Dieciocho escribientes á \$ 70 c. u.....	1260	
4 Dos ordenanzas á \$ 50 c. u.....	100	
	<u>2135</u>	25620
<i>Sección La Boca</i>		
<i>Item 27</i>		
1 Un inspector de sección.....	250	
2 Dos jefes de destacamento á \$ 240 c. u.....	480	
3 Veinte guardas 1 ^{os} á \$ 180 c. u.....	3600	
4 Seis íd. 2 ^{os} á \$ 150 c. u.....	900	
5 Dos ordenanzas á \$ 50 c. u.....	100	
	<u>5330</u>	63960
<i>Sección San Martín, San Fernando, Tigre y Martín García</i>		
<i>Item 28</i>		
1 Un inspector de sección.....	250	
2 Tres jefes de destacamento á \$ 240 c. u.....	720	
3 Ocho guardas 1 ^{os} á \$ 180 c. u.....	1440	
4 Ocho íd. 2 ^{os} á \$ 150 c. u.....	1200	
5 Tres ordenanzas á \$ 50 c. u.....	150	
	<u>3760</u>	45120
<i>Sección dársenas, diques y esclusas</i>		
<i>Item 29</i>		
1 Tres jefes de destacamento á \$ 240 c. u.....	720	
2 Cuarenta guardas 1 ^{os} á \$ 180 c. u.....	7200	
3 Dieciocho guardas 2 ^{os} á \$ 150 c. u.....	2700	
4 Dos ordenanzas á \$ 50 c. u.....	100	
5 Dos marineros á \$ 25 c. u. (sin rancho).....	50	
	<u>10770</u>	129240
<i>Sección Barracas, Catalinas, Quequén Grande, Necochea y Magdalena</i>		
<i>Item 30</i>		
1 Cuatro jefes de destacamento á \$ 240 c. u.....	960	
2 Diez guardas 1 ^{os} á \$ 180 c. u.....	1800	
3 Treinta íd. 2 ^{os} á \$ 150 c. u.....	4500	
4 Dos ordenanzas á \$ 50 c. u.....	100	
5 Cuatro marineros á \$ 25 c. u. (sin rancho).....	100	
	<u>7460</u>	89520
<i>Guardianes</i>		
<i>Item 31</i>		
1 Veinte guardianes á \$ 60 c. u.....	1200	14400

	Al mes	Al año
<i>Guarda costas</i>		
<u>Item 32</u>		
1 Un inspector, jefe de guarda-costas.....	300	
2 Seis oficiales á \$ 100 c. u.....	600	
3 Seis sargentos 1 ^{os} á \$ 65 c. u.....	390	
4 Seis id. 2 ^{os} á \$ 62 c. u.....	372	
5 Seis cabos 1 ^{os} á \$ 60 c. u.....	360	
6 Seis id. 2 ^{os} á \$ 58 c. u.....	348	
7 Setenta guarda-costas á \$ 55 c. u.....	3850	
8 Un capataz.....	80	
9 Seis caballerizos á \$ 50 c. u.....	300	
10 Gastos de forraje.....	150	
11 Alquiler de casa para el jefe de guarda-costas.....	150	
	<hr/> 6900	82800
<i>Destacamentos en Belgrano, Olivos, San Fernando, Quilmes, Intermedio y Riachuelo</i>		
<u>Item 33</u>		
1 Doce oficiales á \$ 100 c. u.....	1200	
2 Cuarenta y ocho guarda-costas á \$ 55 c. u.....	2640	
3 Manutención de 40 caballos á \$ 25 c. u.....	1000	
	<hr/> 4840	58080
<i>Destacamento de vanguardia en la rada (pontón «Sevilla»)</i>		
<u>Item 34</u>		
1 Un patrón y práctico del puerto.....	200	
2 Dos contra maestres á \$ 70 c. u.....	140	
3 Dos cabos 1 ^{os} á \$ 40 c. u.....	80	
4 Dos id. 2 ^{os} á \$ 30 c. u.....	60	
5 Diez marineros á \$ 25 c. u.....	250	
6 Un carpintero de ribera.....	100	
<i>Custodia para buques inflamables y explosivos</i>		
7 Dos contra maestres á \$ 50 c. u.....	100	
8 Veinte guardianes á \$ 25 c. u. (sin rancho)....	500	
	<hr/> 1430	17160
<i>Dársena</i>		
<u>Item 35</u>		
1 Un jefe amarrador.....	250	
2 Un segundo jefe.....	175	
3 Dos contra maestres á \$ 80 c. u.....	160	
4 Seis marineros á \$ 40 c. u.....	240	
	<hr/> 825	9900

	Al mes	Al año
<i>Dique núm. 1</i>		
<u>Item 36</u>		
1 Un jefe y superintendente de la dársena y diques.....	300	
2 Un segundo jefe.....	175	
3 Dos contraмаestres á \$ 80 c. u.....	160	
4 Seis marineros á \$ 40 c. u.....	240	
	<hr/> 875	10500
<i>Dique núm. 2</i>		
<u>Item 37</u>		
1 Un jefe.....	250	
2 Un segundo jefe.....	175	
3 Dos contraмаestres á \$ 80 c. u.....	160	
4 Seis marineros á \$ 40 c. u.....	240	
	<hr/> 825	9900
<i>Dique núm. 3</i>		
<u>Item 38</u>		
1 Un jefe.....	250	
2 Un segundo jefe.....	175	
3 Dos contraмаestres á \$ 80 c. u.....	160	
4 Seis marineros á \$ 40 c. u.....	240	
	<hr/> 825	9900
<i>Gastos del Resguardo</i>		
<u>Item 39</u>		
1 Libros, impresiones, gastos de escritorio, comunicaciones y alumbrado	700	
2 Forraje y herraduras.....	700	
3 Monturas y reposición de caballos.....	100	
4 Alquileres de casas para oficinas.....	200	
5 Pasajes, manutención y gastos de viaje para empleados en comisión.....	200	
	<hr/> 1900	22800
<u>Item 40</u>		
1 Conservación y artículos navales para el pontón y destacamentos.....	300	3600
<u>Item 41</u>		
1 Rancho para 46 tripulantes y marineros del Resguardo á \$ 15 c. u.....	690	
2 Vestuario de invierno y verano para 46 tripulantes.....	300	
2 Vestuario de invierno y verano para ciento cuarenta y dos guarda-costas.....	800	
	<hr/> 1790	21480

	Al mes	Al año
<u>Item 42</u>		
1 Para jornales de peones.....	28000	336000
<i>Oficina inspectora de la importación y exportación de animales en pie</i>		
<u>Item 43</u>		
1 Un jefe.....	500	
2 Un 2º jefe.....	350	
3 Un médico veterinario.....	300	
4 Un auxiliar.....	150	
	<hr/> 1300	15600
Total del inciso 16....		<hr/> 2579360

INCISO 17

ADUANAS EN LA PROVINCIA DE BUENOS
AIRES

ADUANA DE LA PLATA

<u>Item 1</u>		
1 Un administrador.....	300	
2 Un contador interventor.....	220	
3 Un liquidador 1º.....	120	
4 Un liquidador 2º y auxiliar de libros.....	100	
5 Un jefe de la mesa de resgistro.....	120	
6 Un auxiliar.....	100	
7 Un oficial de mesa.....	70	
8 Un recaudador y expendedor de sellos y patentes.....	130	
9 Un encargado de libros y sumarios.....	110	
10 Gastos de oficina, luz, correspondencia y teléfono.....	90	
11 Un ordenanza.....	40	
	<hr/> 1400	16800

Oficina de vistas

<u>Item 2</u>		
1 Un jefe, vista general.....	250	
2 Un vista.....	200	
3 Un auxiliar.....	150	
4 Un ordenanza.....	40	
	<hr/> 640	7680

	Al mes	Al año
<i>Alcaldía</i>		
<u>Item 3</u>		
1 Un alcaide, inspector de depósitos y destacamentos.....	200	
2 Un auxiliar.....	100	
3 Un sereno.....	50	
4 Un peón sellador de wagones.....	40	
	<hr/> 390	4680
<i>Resguardo</i>		
<u>Item 4</u>		
1 Un jefe.....	200	
2 Dos oficiales de mesa á \$ 70 c. u.....	140	
3 Dos guardas de ribera á \$ 120 c. u.....	240	
4 Un oficial de mesa.....	70	
5 Un ordenanza.....	40	
6 Cinco guardas 1 ^{os} á \$ 180 c. u.....	900	
7 Cinco guardas 2 ^{os} á \$ 130 c. u.....	650	
8 Un encargado, dique número 1.....	120	
9 Un guarda (isla Santiago).....	130	
10 Un auxiliar.....	100	
11 Un guarda (Ensenada).....	130	
12 Un guarda (Punta Lara).....	130	
13 Un guarda (Arroyo Flora).....	110	
14 Un encargado del servicio nocturno.....	70	
15 Ocho guarda-costas á \$ 50 c. u.....	400	
16 Cuatro guarda costas á caballo á \$ 60 c. u.....	240	
17 Un maquinista servicio de embarcaciones.....	90	
18 Un patrón sin rancho.....	60	
19 Seis marineros sin rancho ni vestuario á \$ 40 c. u.....	240	
20 Carbón y aceite.....	30	
21 Para compra de falúa por una sola vez (\$ 400 al año).....	33 33	
	<hr/> 4393 33	52720
LA PLATA		
<i>Oficina inspectora de la importación y exportación de animales en pie</i>		
<u>Item</u>		
1 Jefe.....	500	
2 Médico veterinario.....	300	
3 Auxiliar.....	150	
	<hr/> 950	11400
ADUANA DE BAHÍA BLANCA		
<u>Item 6</u>		
1 Administrador.....	250	
2 Contador-interventor.....	150	
	<hr/> 400	

	Al mes	Al año
3 Vista encargado de estadística.....	400	
4 Oficial de mesa de registros, encargado de sumarios.....	120	
5 Un ordenanza.....	100	
6 Gastos de oficina, alumbrado, correspondencia, teléfono y conservación del edificio....	30	
	60	
<i>Alcaldía</i>		
7 Alcaide, expendedor de sellos y patentes.....	130	
<i>Resguardo</i>		
8 Jefe.....	130	
9 Seis guardas á \$ 110 c. u.....	660	
10 Tres guardas á caballo para los puertos de Napostá, Río Colorado y Maldonado, á \$ 80 c. u.....	240	
11 Forraje para los caballos de los guardas de ronda.....	50	
12 Cabo de resguardo.....	50	
13 Un ordenanza.....	30	
14 Un maquinista.....	90	
15 Cuatro marineros á \$ 35 c. u.....	140	
16 Carbón, aceite, artículos navales.....	200	
	<hr/> 2430	29160
RESGUARDO DE MAR DEL PLATA		
<u>Item 7</u>		
1 Jefe del resguardo.....	100	
2 Guarda auxiliar.....	60	
3 Cabo de resguardo.....	40	
4 Gastos de oficina.....	15	
	<hr/> 215	2580
RESGUARDO DE NECOCHEA		
<u>Item 8</u>		
1 Igual al del Mar del Plata.....	215	2580
RECEPTORÍA DE AJÓ		
<u>Item 9</u>		
1 Receptor.....	120	
2 Vista contador y expendedor de sellos.....	120	
3 Tres guardas á \$ 110 c. u.....	330	
	<hr/> 570	

	Al mes	Al año
4 Un guarda para el Tuyú.....	570	
5 Cabo de resguardo, inclusive el rancho.....	110	
6 Ordenanza.....	40	
7 Tres marineros, comprendido el rancho, á \$ 35 c. u.....	40	
8 Gastos de oficina y correspondencia.....	105	
9 Compra de una falúa (por una sola vez \$ 400)	30	
	33 33	
	<hr/>	
	928 33	11140
RECEPTORÍA DE CAMPANA		
<u>Item 10</u>		
1 Receptor.....	150	
2 Vista contador y expendedor de sellos.....	120	
3 Oficial de registro.....	75	
4 Encargado del resguardo.....	120	
5 Cuatro guardas á \$ 110 c. u.....	440	
6 Un cabo de resguardo.....	40	
7 Tres marineros, comprendido el rancho, á \$ 35 c. u.....	105	
8 Gastos de oficina y correspondencia.....	40	
9 Compra de una falúa (por una sola vez \$ 400)	33 33	
	<hr/>	
	1123 33	13480
RECEPTORÍA DE ZÁRATE		
<u>Item 11</u>		
1 Un receptor.....	150	
2 Un vista encargado de mesa y registro y expendedor de sellos.....	120	
3 Cuatro guardas á \$ 110 c. u.....	440	
4 Un cabo de resguardo.....	40	
5 Cuatro marineros á \$ 35 c. u.....	140	
6 Alquiler de casa.....	40	
7 Gastos de oficina y correspondencia.....	30	
	<hr/>	
	960	11520
RECEPTORÍA DEL BARADERO		
<u>Item 12</u>		
1 Un receptor.....	150	
2 Un vista contador encargado de mesa de registro y expendedor de sellos.....	120	
3 Jefe de resguardo.....	120	
4 Tres guardas á \$ 110 c. u.....	330	
5 Un cabo de resguardo.....	40	
6 Cuatro marineros á \$ 35 c. u.....	140	
7 Gastos de oficina y correspondencia.....	15	
8 Compra de una falúa (por una sola vez \$ 400)	33 33	
	<hr/>	
	948 33	11380

	Al mes	Al año
RECEPTORÍA DE SAN PEDRO		
<u>Item 13</u>		
1 Un receptor.....	150	
2 Un vista contador encargado de la mesa de registros y espendedor de sellos.....	120	
3 Un jefe de resguardo.....	130	
4 Dos guardas á \$ 110 c. u.....	220	
5 Un cabo de resguardo.....	40	
6 Tres marineros á \$ 35 c. u.....	105	
7 Gastos de oficina y correspondencia.....	30	
8 Alquiler de casa.....	20	
9 Compra de una falúa (por una sola vez \$ 400)	33 33	
	<hr/> 848 33	10180
ADUANA DE SAN NICOLÁS		
<u>Item 14</u>		
1 Un administrador.....	250	
2 Un contador interventor.....	150	
3 Un vista.....	150	
4 Un tenedor de libros.....	100	
5 Un oficial de entradas y salidas marítimas...	80	
6 Un oficial expendedor de sellos.....	75	
7 Dos escribientes 1 ^{os} á \$ 70 c. u.....	140	
8 Un alcaide.....	80	
9 Un jefe del resguardo.....	130	
10 Diez guardas á \$ 110 c. u.....	1100	
11 Un cabo de resguardo.....	40	
12 Cinco marineros á \$ 35 c. u.....	175	
13 Gastos de oficina, correspondencia y teléfono	90	
14 Un ordenanza.....	40	
15 Dos peones á \$ 30 c. u.....	60	
16 Un maquinista para el vaporcito.....	90	
17 Para carbón y aceite.....	150	
	<hr/> 2900	34800
Total del inciso 17....		<hr/> 220100
INCISO 18		
ADUANAS DE LA PROVINCIA DE SANTA FE		
ADUANA DEL ROSARIO		
<i>Administración</i>		
<u>Item 1</u>		
1 Un administrador.....	600	
2 Un oficial mayor, secretario.....	200	
3 Dos escribientes á \$ 70 c. u.....	140	
	<hr/> 940	

	Al mes	Al año
4 Dos ordenanzas á \$ 40 c. u.....	940	
5 Gastos de oficina, libros y vigilancia.....	80	
	400	
	<hr/> 1420	17040
<i>Oficina de vistas</i>		
<u>Item 2</u>		
1 Un jefe de vistas.....	400	
2 Seis vistas á \$ 350 c. u.....	2100	
3 Un vista para muestras y encomiendas.....	230	
4 Un vista medidor.....	150	
5 Tres auxiliares de vistas á \$ 200 c. u.....	600	
6 Un escribiente.....	80	
7 Seis ordenanzas de vistas á \$ 40 c. u.....	240	
	<hr/> 3800	45600
<i>Oficina de sumarios</i>		
<u>Item 3</u>		
1 Un jefe letrado.....	300	
2 Segundo jefe.....	200	
3 Un escribiente.....	70	
	<hr/> 570	6840
<i>Contaduría</i>		
<u>Item 4</u>		
1 Un contador interventor.....	350	
2 Tenedor de libros.....	200	
3 Un auxiliar de libros.....	130	
4 Un expendedor de sellos y patentes afianza- do, incluso fallas de caja.....	130	
5 Dos escribientes á \$ 70 c. u.....	140	
6 Un oficial de la mesa de estadística y conta- bilidad de ferrocarriles.....	100	
7 Un auxiliar.....	80	
8 Un oficial archivero.....	100	
9 Un ordenanza.....	40	
	<hr/> 1270	15240
<i>Oficina de giros</i>		
<u>Item 5</u>		
1 Un oficial jefe.....	150	
2 Un oficial de mesa de pagos.....	100	
3 Un oficial de mesa de prontuarios.....	100	
4 Un ordenanza.....	40	
	<hr/> 390	4680
<i>Oficina de liquidación</i>		
<u>Item 6</u>		
1 Un jefe.....	250	
2 Un contador liquidador.....	200	
	<hr/> 450	

	Al mes	Al año
3 Un liquidador 1º.....	450	
4 Cuatro liquidadores 2ºs á \$ 100 c. u.....	150	
5 Un liquidador 3º.....	400	
	90	
	<hr/> 1090	13080
<i>Oficina de registros</i>		
<u>Item 7</u>		
1 Un jefe.....	180	
2 Un auxiliar, 2º jefe.....	120	
3 Oficial de mesa de importación.....	100	
4 Auxiliar.....	80	
5 Oficial de mesa de exportación.....	100	
6 Auxiliar.....	80	
7 Oficial de mesa de cabotaje.....	100	
8 Auxiliar.....	80	
9 Oficial de mesa de depósito.....	100	
10 Auxiliar.....	80	
11 Oficial de mesa de entradas y salidas maríti- mas.....	100	
12 Auxiliar.....	80	
13 Oficial de mesa de revisión.....	100	
14 Auxiliar.....	80	
15 Ordenanza.....	40	
	<hr/> 1420	17040
<i>Tesorería</i>		
<u>Item 8</u>		
1 Tesorero.....	250	
2 Sub-tesorero.....	200	
3 Ordenanza.....	40	
4 Fallas de caja.....	50	
	<hr/> 540	6480
<i>Alcaidía</i>		
<u>Item 9</u>		
1 Alcaide, jefe.....	250	
2 Alcaide 1º.....	200	
3 Alcaide 2º.....	180	
4 Inspector de almacenes.....	150	
5 Tenedor de libros.....	130	
6 Dos oficiales de mesa á \$ 100 c. u.....	200	
7 Escribiente.....	70	
8 Seis guarda-almacenes 1ºs á \$ 150 c. u.....	900	
9 Dieciséis guarda-almacenes 2ºs á \$ 130 c. u.....	2080	
10 Cinco guardianes revisadores á \$ 80 c. u.....	400	
11 Cuatro serenos á \$ 50 c. u.....	200	
12 Capataz 1º.....	90	
13 Tres capataces 2ºs á \$ 80 c. u.....	240	
14 Carpintero.....	80	
	<hr/> 5170	

	Al mes	Al año
15 Mayordomo llavero.....	5170	
16 Ordenanza.....	70	
17 Para gastos de peores.....	40	
18 Alquiler del pontón y depósito de pólvora....	3000	
19 Para reparación del edificio, herramientas, mobiliario y luz eléctrica.....	350	
	800	
	<hr/> 9430	113160
<i>Tracción, guinches y muelles</i>		
<u>Item 10</u>		
1 Un alcaide 1°.....	200	
2 Un id. 2°.....	150	
3 Tres oficiales de mesa á \$ 100 c. u.....	300	
4 Nueve guardas estivadores á \$ 100 c. u.....	900	
5 Once guardianes á \$ 80 c. u.....	880	
6 Cinco capataces estivadores á \$ 90 c. u.....	450	
7 Dos carpinteros á \$ 80 c. u.....	160	
8 Maquinista para locomotora.....	100	
9 Seis guincheros á \$ 80 c. u.....	480	
10 Dos carboneros aguateros á \$ 60 c. u.....	120	
11 Guarda vía.....	60	
12 Encargado de la carga y descarga.....	130	
13 Tres capataces á \$ 80 c. u.....	240	
14 Carbón, aceite y estopa.....	1000	
15 Repartición de tren rodante y guinches.....	200	
	<hr/> 5370	64440
<i>Resguardo</i>		
<u>Item 11</u>		
1 Jefe.....	250	
2 Inspector, 2° jefe.....	200	
3 Dos oficiales de mesa á \$ 100 c. u.....	200	
4 Dos escribientes á \$ 70 c. u.....	140	
5 Tres oficiales de sección, á \$ 150 c. u.....	450	
6 Treinta y cuatro guardas á \$ 130 c. u.....	4420	
7 Jefe de guardacostas, con caballo.....	80	
8 Cuatro guarda-costas, con caballo á \$ 60 c. u.	240	
9 Diez guardacostas á \$ 50 c. u.....	500	
10 Un encargado del pontón, sueldo y rancho...	70	
11 Dos peones marineros para el pontón á pe- sos 45 c. u.....	90	
12 Patrón de falúa.....	45	
13 Diez marineros, sueldo y rancho á \$ 40 c. u.	400	
14 Gastos de oficina.....	50	
15 Para carbón del vapor, aceite, etc.....	300	
	<hr/> 7435	89220
RECEPTORÍA DE SAN LORENZO Y PUERTO GÓMEZ		
<u>Item 12</u>		
1 Receptor.....	130	
2 Un escribiente.....	70	
	<hr/> 200	

	Al mes	Al año
3 Dos guardas á \$ 110 c. u.....	200	
4 Cuatro marineros á \$ 35 c. u.....	220	
5 Un patrón de falúa.....	140	
6 Alquiler de casa y correo.....	40	
7 Gastos de oficina, correspondencia y falúa....	30	
8 Compra de una falúa (por una sola vez \$ 400)	15	
	33 33	
	<u>678 33</u>	8140
RECEPTORÍA DE VILLA CONSTITUCIÓN		
<u>Item 13</u>		
1 Receptor.....	130	
2 Oficial de mesa de registro y expendedor de sellos.....	110	
3 Cuatro guardas á \$ 110 c. u.....	440	
4 Cuatro marineros, sueldo y rancho á \$ 35 c. u.	140	
5 Gastos de oficina, correspondencia y conservación de falúa.....	25	
6 Compra de una falúa (por una sola vez \$ 400)	33 33	
	<u>878 33</u>	10540
RECEPTORÍA DE SAN JERÓNIMO Y PUERTOS ARAGÓN Y OROÑO		
<u>Item 14</u>		
1 Receptor.....	130	
2 Un vista contador.....	100	
3 Tres guardas, á \$ 110 c. u.....	330	
4 Cuatro marineros á \$ 35 c. u.....	140	
5 Alquiler de casa, gastos de oficina y correos.	35	
	<u>735</u>	8820
ADUANA DE SANTA FE		
<u>Item 15</u>		
1 Un administrador.....	300	
2 Un contador interventor.....	180	
3 Un vista.....	180	
4 Un auxiliar del vista.....	80	
5 Un oficial de la mesa de registros y expendedor de sellos.....	100	
6 Un oficial de la mesa de estadística.....	80	
7 Un alcaide, guarda de depósito.....	80	
8 Un escribiente.....	70	
9 Un jefe de resguardo.....	130	
10 Ocho guardas á \$ 110 c. u.....	880	
11 Un cabo del resguardo.....	40	
12 Cinco marineros á \$ 35 c. u.....	175	
13 Dos peones para depósitos á \$ 30 c. u.....	60	
	<u>2355</u>	

	Al mes	Al año
14 Un maquinista	2355	
15 Gastos de oficina, reparación, correos y carbón para la lancha	90	
	200	
	<u>2645</u>	31740
RECEPTORÍA DE HELVECIA		
<u>Item 16</u>		
1 Un receptor.....	150	
2 Un vista, contador y expendedor de sellos....	120	
3 Cuatro guardas á \$ 110 c. u.....	440	
4 Cuatro marineros á \$ 35 c. u.....	140	
5 Alquiler casa y correo.....	50	
6 Compra de una falúa (por una vez \$ 400).....	33 33	
	<u>933 33</u>	11200
RESGUARDO PUERTO OCAMPO		
<u>Item 17</u>		
1 Un guarda	110	
2 Un auxiliar	80	
3 Cabo de resguardo.....	40	
4 Tres marineros á \$ 35 c. u.....	105	
5 Gastos de oficina y correspondencia.....	10	
6 Compra de una falúa (por una vez \$ 400).....	33 33	
	<u>378 33</u>	4540
Total del inciso 18.....		<u>467800</u>
INCISO 19°		
ADUANAS EN LA PROVINCIA DE CORRIENTES		
CORRIENTES		
<u>Item 1</u>		
1 Administrador.....	300	
2 Contador intervenfor.....	180	
3 Vista	150	
4 Tenedor de libros y expendedor de sellos....	150	
5 Alcaide, encargado de la estadística.....	100	
6 Oficial de la mesa de registros y archivero ...	100	
7 Dos escribientes á \$ 70 c. u.....	140	
8 Jefe del Resguardo.....	130	
9 Ocho guardas á \$ 110 c. u.....	880	
10 Un guarda para el Paso de la Patria.....	110	
	<u>2240</u>	

	Al mes	Al año
11 Cabo de resguardo.....	2240	
12 Ocho marineros con sueldo y rancho á \$ 35 cada uno.....	40	
13 Dos peones á \$ 30 c. u.....	280	
14 Un ordenanza.....	60	
15 Gastos de oficina, correo y reparación de edificios.....	40	
16 Alquiler de casa y gastos de oficina en Paso de la Patria.....	70	
	20	
	<hr/> 2750	33000
RECEPTORÍA DE EMPEDRADO		
<u>Item 2</u>		
1 Un receptor.....	130	
2 Un vista contador y expendedor de sellos.....	110	
3 Tres guardas á \$ 110 c. u.....	330	
4 Alquiler de casa.....	30	
5 Gastos de oficina.....	15	
6 Un cabo de resguardo.....	40	
7 Tres marineros á \$ 35 c. u.....	105	
8 Compra de una falúa (por una sola vez \$ 400)	33 33	
	<hr/> 793 33	9520
RESGUARDO DE ITÁ-IBATÉ		
<u>Item 3</u>		
1 Un guarda.....	110	
2 Un guarda auxiliar y expendedor de sellos....	80	
3 Un cabo de resguardo.....	40	
4 Dos marineros á \$ 35 c. u.....	70	
5 Alquiler de casa.....	15	
6 Gastos de oficina.....	5	
	<hr/> 320	3840
RESGUARDO DE ITATÍ		
<u>Item 4</u>		
1 Un guarda.....	110	
2 Un guarda auxiliar y expendedor de sellos....	80	
3 Un cabo de resguardo.....	40	
4 Dos marineros á \$ 35 c. u.....	70	
5 Alquiler de casa.....	15	
6 Gastos de oficina.....	5	
	<hr/> 320	3840
RESGUARDO DE YAHAPÉ		
<u>Item 5</u>		
1 Un guarda.....	110	
2 Un marinero.....	35	
	<hr/> 145	1740

	Al mes	Al año
RESGUARDO DE LAVALLE		
<u>Item 6</u>		
1 Igual á Itá-Ibaté.....	320	3840
RECEPTORÍA DE ITUZAINGÓ		
<u>Item 7</u>		
1 Receptor.....	130	
2 Vista contador encargado de la mesa de registros y expendedor de sellos.....	110	
3 Dos guardas á \$ 110 c. u.....	220	
4 Cabo, guarda-costa á caballo.....	50	
5 Tres marineros con rancho á \$ 35 c. u.....	105	
6 Alquiler de casa, gastos de oficina y correo..	35	
	<hr/> 650	7800
RECEPTORÍA DE BELLA VISTA		
<u>Item 8</u>		
1 Receptor.....	150	
2 Vista contador.....	120	
3 Oficial de registro y estadística y expendedor de sellos.....	90	
4 Cinco guardas, inclusive el de la colonia «Florencia», á \$ 110 c. u.....	550	
5 Cinco marineros á \$ 35 c. u.....	175	
6 Cabo de resguardo.....	40	
7 Gastos de oficina y correo.....	10	
8 Peones y correspondencia.....	50	
9 Alquiler de casa.....	50	
	<hr/> 1235	14820
ADUANA DE GOYA		
<u>Item 9</u>		
1 Administrador.....	200	
2 Un vista, contador interventor y expendedor de sellos.....	150	
3 Un oficial de mesa de registro.....	70	
4 Un auxiliar de estadística.....	70	
5 Un ordenanza.....	40	
6 Dos peones á \$ 35 c. u.....	70	
7 Alquiler de casa.....	60	
8 Jefe del resguardo.....	130	
9 Cinco guardas á \$ 110 c. u.....	550	
10 Cabo del resguardo con rancho.....	40	
11 Ocho marineros á \$ 35 c. u.....	280	
12 Gastos de oficina.....	175	
	<hr/> 1835	22020

	Al mes	Al año
RECEPTORÍA DE RECONQUISTA		
<u>Item 10</u>		
1 Un receptor.....	130	
2 Un vista contador y expendedor de sellos.....	110	
3 Tres guardas á \$ 110 c. u.....	330	
4 Un guarda auxiliar.....	60	
5 Cuatro marineros á \$ 35 c. u.....	140	
6 Gastos de oficina, correos y telégrafos y alquiler de casa.....	30	
	<hr/> 800	9600
RECEPTORÍA DE ESQUINA		
<u>Item 11</u>		
1 Receptor.....	150	
2 Vista contador y expendedor de sellos.....	120	
3 Oficial de registros.....	70	
4 Cuatro guardas á \$ 110 c. u.....	440	
5 Cabo de resguardo.....	40	
6 Cuatro marineros, sueldo y rancho, á \$ 35 c. u.....	140	
7 Alquiler de casa y gastos de oficina.....	70	
	<hr/> 1030	12360
RESGUARDO DE MAL ABRIGO		
<u>Item 12</u>		
1 Un guarda.....	110	
2 Dos guardas auxiliares á \$ 60 c. u.....	120	
3 Cabo de resguardo.....	40	
4 Cuatro marineros, sueldo y rancho, á \$ 35 c. u.....	140	
5 Gastos de oficina y correo.....	10	
	<hr/> 420	5040
ADUANA DE MONTE CASEROS		
<u>Item 13</u>		
1 Administrador.....	150	
2 Vista contador y expendedor de sellos.....	120	
3 Un oficial de registros.....	80	
4 Oficial de estadística.....	70	
5 Jefe del resguardo.....	130	
6 Cuatro guardas á \$ 110 c. u.....	440	
7 Un guarda á caballo con la obligación de mantenerlo.....	110	
8 Un cabo de resguardo.....	40	
9 Cuatro marineros á \$ 35 c. u.....	140	
10 Alquiler de la casa y conservación de la falúa.....	120	
11 Gastos de oficina de correo.....	50	
	<hr/> 1450	17400

	Al mes	Al año
ADUANA EN PASO DE LOS LIBRES		
Item 14		
1 Administrador.....	150	
2 Vista contador.....	120	
3 Un oficial de estadística y registros y expendedor.....	90	
4 Jefe del resguardo.....	130	
5 Tres guardas á \$ 110 c. u.....	330	
6 Siete marineros á \$ 35 c. u.....	245	
7 Un ordenanza.....	30	
8 Un cabo de resguardo.....	40	
9 Alquiler de casa para el resguardo «San Martín».....	10	
10 Compra de una falúa (por una sola vez \$ 400)	33 33	
11 Gastos de oficina y conservación del edificio.....	50	
	<hr/> 1228 33	14740
DESTACAMENTO «LA CRUZ»		
Item 15		
1 Guarda.....	110	
2 Guarda 2º.....	80	
3 Dos marineros á \$ 35 c. u.....	70	
	<hr/> 260	3120
RECEPTORÍA DE ALVEAR		
Item 16		
1 Receptor.....	130	
2 Vista contador y expendedor de sellos.....	110	
3 Oficial de registro y estadística.....	80	
4 Tres guardas á \$ 110 c. u.....	330	
5 Dos guardas para atender los destacamentos de «Santa María», «Butuy» y resguardo de Alvear á \$ 110 c. u.....	220	
6 Cuatro marineros á \$ 35 c. u.....	140	
7 Cuatro marineros para atender los puntos expresados en la partida 5 á \$ 35 c. u.....	140	
8 Alquiler de casa y gastos de oficina.....	55	
9 Gastos de correo y telégrafo.....	10	
	<hr/> 1215	14580
RECEPTORÍA DE SANTO TOMÉ		
Item 17		
1 Receptor.....	150	
2 Vista contador y expendedor de sellos.....	110	
3 Oficial de registro y estadística.....	80	
4 Cinco guardas á \$ 110 c. u.....	550	
	<hr/> 890	

	Al mes	Al año
	890	
5 Dos guardas auxiliares á \$ 60 c. u.....	120	
6 Cabo de resguardo.....	40	
7 Cuatro marineros á \$ 35 c. u.....	140	
8 Alquiler de casa para la aduana y res- guardo.....	70	
9 Gastos de oficina, peones y correo.....	20	
	<hr/> 1280	15360
Total del inciso 19....		<hr/> 192620
 INCISO 20		
ADUANAS EN LA PROVINCIA DE ENTRE-RÍOS		
ADUANA DEL PARANÁ		
<u>Item 1</u>		
1 Administrador.....	300	
2 Contador interventor.....	180	
3 Vista.....	180	
4 Oficial de registro.....	100	
5 Oficial de mesa de salidas.....	100	
6 Dos escribientes á \$ 70 c. u.....	140	
7 Expendedor de sellos en la ciudad.....	120	
8 Alcaide, encargado de la estadística.....	100	
9 Gurda-almacén.....	110	
10 Jefe del resguardo.....	150	
11 Doce guardas á \$ 110 c. u.....	1320	
12 Cabo del resguardo.....	40	
13 Diez marineros á \$ 35 c. u.....	350	
14 Dos peones á \$ 30 c. u.....	60	
15 Alquiler de casa.....	100	
16 Gastos de oficina, correspondencia, alumbrado y jornales.....	100	
17 Maquinista.....	90	
18 Cuatro guarda-costas con caballos á \$ 50 cada uno.....	200	
19 Guardián.....	45	
20 Para combustible y gastos de la lancha á vapor.....	100	
21 Fallas de caja para el expendedor de sellos...	30	
	<hr/> 3915	46980
 RECEPTORÍA DE LA PAZ		
<u>Item 2</u>		
1 Receptor.....	150	
2 Vista contador y expendedor de sellos.....	120	
3 Oficial de registro.....	70	
4 Seis guardas á \$ 110 c. u.....	660	
5 Cabo del resguardo.....	40	
6 Seis marineros á \$ 35 c. u.....	210	
	<hr/> 1250	

	Al mes	Al año
7 Alquiler de casa y gastos de oficina, falúa y correo.....	1250	
8 Compra de una falúa (por una sola vez \$ 400).	60 33 33	
	<u>1343 33</u>	16120
RECEPTORÍA DEL DIAMANTE		
<u>Item 3</u>		
1 Receptor.....	150	
2 Vista contador y expendedor de sellos.....	120	
3 Oficial de registro.....	70	
4 Cuatro guardas á \$ 110 c. u.....	440	
5 Cabo de resguardo.....	40	
6 Cuatro marineros á \$ 35 c. u.....	140	
7 Gastos de oficina, conservación de edificios y correo.....	20	
	<u>980</u>	11760
RECEPTORÍA DE VICTORIA		
<u>Item 4</u>		
1 Receptor.....	130	
2 Vista contador y expendedor de sellos.....	110	
3 Oficial de registro, y estadística.....	70	
4 Tres guardas á \$ 110 c. u.....	330	
5 Cabo de resguardo.....	40	
6 Cuatro marineros á \$ 35 c. u.....	140	
7 Alquiler de casa para aduana y resguardo....	40	
8 Gastos de oficina para aduana y resguardo..	20	
	<u>880</u>	10560
ADUANA DEL GUALEGUAY		
<u>Item 5</u>		
1 Administrador.....	200	
2 Contador interventor y expendedor de sellos	150	
3 Vista.....	150	
4 Alcaide y encargado de la estadística.....	100	
5 Oficial de la mesa de registros.....	80	
6 Escribiente.....	70	
7 Ocho guardas á \$ 110 c. u.....	880	
8 Cuatro guarda-costas con caballo, á \$ 50 cada uno.....	200	
9 Cabo de resguardo.....	40	
10 Cuatro marineros á \$ 35 c. u.....	140	
11 Ordenanza.....	30	
12 Para peones, gastos de oficina, conservación del edificio y correo.....	60	
13 Alumbrado del resguardo y falúa.....	10	
14 Maquinista.....	90	
	<u>2200</u>	

	Al mes	Al año
15 Tres marineros á \$ 35 c. u.....	2200	
16 Para pintura, combustible, etc.....	105	
	100	
	2405	28860
ADUANA DE GUALEGUAYCHÚ		
<u>Item 6</u>		
1 Administrador.....	200	
2 Contador interventor y expendedor de sellos	150	
3 Vista.....	150	
4 Alcaide, encargado de la estadística.....	80	
5 Oficial de registros.....	80	
6 Siete guardas á \$ 110 c. u.....	770	
7 Seis guarda-costas á 50 c. u.....	300	
8 Cabo de resguardo.....	40	
9 Cuatro marineros á \$ 35 c. u.....	140	
10 Alquiler de depósito.....	150	
11 Gastos de oficina, correo, peones, etc.....	50	
12 Maquinista de la lancha á vapor «Rioja»	90	
13 Para pinturas, combustibles, etc.....	200	
14 Adquisición de un guinche á vapor (por una sola vez \$ 10.000).....	833 33	
	3233 33	38800
ADUANA DEL URUGUAY		
<u>Item 7</u>		
1 Administrador.....	200	
2 Contador interventor y expendedor de sellos	150	
3 Vista.....	150	
4 Alcaide, encargado de la estadística.....	80	
5 Oficial de registro.....	80	
6 Siete guardas á \$ 110 c. u.....	770	
7 Cuatro guarda-costas á \$ 50 c. u.....	200	
8 Cabo de resguardo.....	40	
9 Cuatro marineros á \$ 35 c. u.....	140	
10 Gastos de oficina.....	40	
	1850	22200
ADUANA DE COLÓN		
<u>Item 8</u>		
1 Administrador.....	150	
2 Vista contador y expendedor de sellos.....	120	
3 Oficial de registro.....	80	
4 Cinco guardas á \$ 110 c. u.....	550	
5 Cuatro guarda-costas á \$ 50 c. u.....	200	
6 Patrón de falúa.....	45	
7 Cuatro marineros á \$ 35 c. u.....	140	
8 Para peones, correo, alumbrado, gastos de oficina, etc.....	30	
	1315	

	Al mes	Al año
9 Alquiler de casa.....	1315	
10 Compra de una falúa (por una sola vez \$ 400).	50	
	33 33	
	<u>1398 33</u>	16780
ADUANA DE CONCORDIA		
<u>tem 9</u>		
1 Administrador.....	400	
2 Contador interventor.....	200	
3 Tenedor de libros y expendedor de sellos.....	130	
4 Oficial liquidador.....	100	
5 Tres escribientes á \$ 70 c. u.....	210	
6 Vista general.....	200	
7 Vista auxiliar.....	120	
8 Oficial de registros 1°.....	100	
9 Id id 2°.....	80	
10 Oficial de mesa de salidas.....	80	
11 Alcaide, encargado de la estadística.....	120	
12 Guarda-almacén.....	110	
13 Capataz de depósito.....	40	
14 Tres peones á \$ 30 c. u.....	90	
15 Jefe de resguardo.....	180	
16 Veinte guardas á \$ 110 c. u.....	2200	
17 Tres guarda-costas, á \$ 50 c. u.....	150	
18 Patrón de falúa.....	45	
19 Quince marineros á \$ 35 c. u.....	525	
20 Alquiler de casa.....	200	
21 Id de depósito.....	100	
22 Gastos de oficina, alumbrado y conservación de la falúa.....	200	
	<u>5580</u>	66960
RESGUARDO EN COLONIA «NUEVA ESCOCIA»		
<u>tem 10</u>		
1 Un guarda.....	110	
2 Un guarda auxiliar.....	80	
3 Dos marineros á \$ 35 c. u.....	70	
	<u>260</u>	3120
Total del inciso 20....		<u>262140</u>
INCISO 21		
ADUANAS INTERIORES		
MENDOZA		
<u>tem 1</u>		
1 Administrador.....	150	
2 Vista contador y expendedor de sellos.....	120	
	<u>270</u>	

	Al mes	Al año
3 Tenedor de libros é interventor.....	270	
4 Oficial de registro y estadística.....	120	
5 Ocho guardas de cordillera con caballos, á \$ 120 c. u.....	80	
6 Seis peones, á \$ 50 c. u.....	960	
7 Gastos de oficina, peones, conservación de edificio, gastos de resguardo, etc.....	300	
8 Alquiler de casa.....	50	
	100	
	<u>1880</u>	22560
SAN JUAN		
<u>Item 2</u>		
1 Administrador.....	150	
2 Vista contador, interventor y expendedor de sellos.....	120	
3 Oficial de registro y estadística.....	80	
4 Seis guardas con caballo á \$ 120 c. u.....	720	
5 Gastos de oficina y peones.....	40	
6 Alquiler de casa y depósito.....	80	
7 Un ordenanza.....	40	
	<u>1230</u>	14760
RECEPTORÍA DE JACHAL		
<u>Item 3</u>		
1 Receptor.....	120	
2 Tres guardas con caballo \$ 120 c.u.....	360	
3 Gastos de oficina, alquiler de casa y correo..	20	
4 Tres peones auxiliares, á \$ 35 c. u.....	105	
	<u>605</u>	7260
RECEPTORÍA DE VINCHINA		
(Dependiente de San Juan)		
<u>Item 4</u>		
1 Receptor.....	120	
2 Dos guardas con caballo, á \$ 120 c. u.....	240	
3 Gastos de oficina y casa.....	15	
4 Dos peones auxiliares, á \$ 35 c. u.....	70	
	<u>445</u>	5340
RECEPTORÍA DE TINOGASTA		
<u>Item 5</u>		
1 Receptor.....	120	
2 Vista contador.....	80	
3 Dos guardas á caballo, á \$ 110 c. u.....	220	
4 Alquiler de casa.....	20	
5 Gastos de oficina.....	10	
6 Dos peones auxiliares, á \$ 35 c. u.....	70	
	<u>520</u>	6240

	Al mes	Al año
ADUANA DE SALTA		
<u>Item 6</u>		
1 Administrador	150	
2 Contador interventor.....	120	
3 Vista, encargado de la estadística.....	100	
4 Oficial de registro.....	80	
5 Tesorero, expendedor de sellos y patentes....	70	
6 Guarda-almacén.....	110	
7 Dos guardas á caballo á \$ 110 c. u.....	220	
8 Guarda en las Cebadas.....	110	
9 Capataz y guardián.....	35	
10 Gastos de oficina, peones, herramientas y correo.....	60	
11 Ordenanza	30	
12 Alquiler de casa.....	150	
	<hr/> 1235	14820
RECEPTORÍA DE ORÁN		
<u>Item 7</u>		
1 Receptor	70	
2 Guarda.....	60	
3 Gastos de oficina, alquiler de casa, depósito y correo.....	15	
	<hr/> 145	1740
RECEPTORÍA DE CACHÍ		
<u>Item 8</u>		
1 Receptor	70	
2 Dos guardas á \$ 60 c. u.....	120	
3 Gastos de oficina, alquiler de casa y correos.....	15	
	<hr/> 205	2460
RECEPTORÍA DE SANTA VICTORIA		
<u>Item 9</u>		
1 Un receptor	70	
2 Un guarda á caballo.....	60	
3 Gastos de oficina y alquiler de casa y correos.....	15	
	<hr/> 145	1740
JUJUY		
<u>Item 10</u>		
1 Un administrador	150	
2 Un vista contador y expendedor de sellos.....	120	
	<hr/> 270	

	Al mes	Al año
3 Un escribiente.....	270	
4 Un guarda en Reyes.....	70	
5 Un ordenanza.....	110	
6 Alquiler de casa y depósito.....	20	
7 Alquiler de casa y depósito.....	50	
7 Gastos de oficina, correo y traslación de fondos de la receptoría.....	25	
8 Gastos en Reyes.....	5	
	<hr/> 550	6600
JAVÍ		
<u>Item 11</u>		
1 Un receptor.....	120	
2 Un vista contador y expendedor de sellos.....	110	
3 Un guarda.....	80	
4 Un ordenanza.....	20	
5 Gastos de oficina.....	10	
	<hr/> 340	4080
CIENEGUILLAS		
<u>Item 12</u>		
1 Receptor.....	100	
2 Un vista contador y expendedor de sellos.....	90	
3 Un ordenanza-peón.....	30	
4 Tres guardas á caballo á \$ 80 c. u.....	240	
5 Gastos de oficina.....	10	
	<hr/> 470	5640
LA QUIACA		
<u>Item 13</u>		
1 Un receptor.....	100	
2 Un vista contador y expendedor de sellos.....	90	
3 Dos guardas á caballo á \$ 80 c. u.....	160	
4 Un ordenanza.....	30	
5 Alquiler de casa.....	20	
	<hr/> 400	4800
Total del inciso 21....		<hr/> 98040
INCISO 22		
ADUANAS EN LOS TERRITORIOS NACIONALES		
RECEPTORÍA DEL CHUBUT		
<u>Item 1</u>		
1 Un receptor.....	125	
2 Un vista contador y expendedor de sellos....	100	
	<hr/> 225	

	Al mes	Al año
3 Dos guardas á \$ 110 c. u.....	225	
4 Tres marineros á \$ 35 c. u.....	220	
5 Gastos de oficina y correo.....	105	
6 Alquiler de casa.....	10	
	45	
	<hr/> 605	7260
RECEPTORÍA DE RÍO GALLEGOS		
<u>Item 2</u>		
1 Un receptor.....	100	
2 Un vista contador y expendedor de sellos.....	100	
3 Un guarda.....	60	
4 Un ordenanza.....	30	
5 Gastos de oficina.....	10	
	<hr/> 300	3600
RECEPTORÍA DE VIEDMA		
<u>Item 3</u>		
1 Un receptor.....	150	
2 Un contador interventor expendedor.....	100	
3 Un oficial de registro.....	80	
4 Dos guardas á \$ 110 c. u.....	220	
5 Un cabo de resguardo.....	40	
6 Cuatro marineros á \$ 35 c. u.....	140	
7 Alquiler de casa.....	25	
8 Alquiler de casa en Patagones.....	20	
9 Gastos de oficina y recaudación.....	30	
	<hr/> 805	9660
RECEPTORÍA DEL NEUQUÉN		
<u>Item 4</u>		
1 Un receptor.....	100	
2 Un vista contador y expendedor de sellos.....	100	
3 Dos guardas de cordillera á \$ 100 c. u.....	200	
4 Dos guardas auxiliares (á caballo) á \$ 80 c. u.	160	
5 Tres correcostras á caballo á \$ 70 c. u.....	210	
6 Gastos de oficina y correo.....	40	
7 Alquiler de casa.....	40	
	<hr/> 850	10200
RECEPTORÍA DE FORMOSA		
<u>Item 5</u>		
1 Receptor.....	150	
2 Vista contador.....	100	
3 Jefe de resguardo.....	130	
4 Cuatro guardas á \$ 110 c. u.....	440	
	<hr/> 820	

	Al mes	Al año
5 Tres guardas para atender á los destacamentos de Aquino, Emilia y Pilcomayo á \$ 110 c. u.....	820	
6 Ocho marineros a \$ 35 c. u.....	330	
7 Un cabo de resguardo.....	280	
8 Alquiler de casa.....	40	
9 Gastos de oficina, etc.....	40	
10 Un maquinista.....	20	
11 Carbón, aceite, etc.....	90	
	100	
	1720	20640
RESGUARDO DE LAS PALMAS		
<u>Item 6</u>		
1 Un guarda.....	110	
2 Un guarda 2º.....	60	
3 Cabo de resguardo.....	40	
4 Tres marineros, sueldo y rancho, á \$ 35 c. u...	105	
5 Alquiler de casa.....	15	
6 Gastos de oficina.....	5	
	335	4020
RECEPTORÍA DE PUERTO BERMEJO		
<u>Item 7</u>		
1 Receptor.....	130	
2 Vista contador y expendedor de sellos.....	100	
3 Dos guardas á \$ 80 c. u.....	160	
4 Ocho marineros á \$ 35 c. u.....	280	
5 Alquiler de casa.....	25	
6 Gastos de oficina y correo.....	10	
7 Cabo de resguardo.....	40	
	745	8940
RESGUARDO EMBOCADURA DEL PUERTO BERMEJO		
<u>Item 8</u>		
1 Guarda.....	110	
2 Dos marineros (sueldo y rancho) á \$ 35 c. u..	70	
	180	2160
RECEPTORÍA DE BARRANQUERAS		
<u>Item 9</u>		
1 Receptor.....	130	
2 Vista contador y expendedor de sellos.....	100	
3 Dos guardas á \$ 80 c. u.....	160	
4 Un cabo de resguardo.....	40	
	430	

	Al mes	Al año
5 Cinco marineros, á \$ 35 c. u.....	430	
6 Alquiler de casa.....	175	
7 Gastos de oficina, etc.....	40	
8 Un guarda para Riacho de oro.....	25	
	110	
	<hr/> 780	9360
RECEPTORÍA DE POSADAS		
<u>Item 10</u>		
1 Receptor y colector de rentas.....	200	
2 Vista contador y expendedor de sellos.....	120	
3 Oficial para estadística y registro.....	70	
4 Un auxiliar.....	70	
5 Jefe de resguardo.....	130	
6 Seis guardas, á \$ 110 c. u.....	660	
7 Un ordenanza.....	30	
8 Cabo de resguardo.....	40	
9 Seis marineros, á \$ 35 c. u.....	210	
10 Alquiler de casa y gastos de oficina y correo.....	80	
11 Un maquinista.....	90	
12 Seis guarda-costas (con caballos), á \$ 60 c. u.	360	
13 Para útiles y gastos de la lancha á vapor.....	50	
14 Combustible para la lancha á vapor.....	100	
	<hr/> 2210	26520
INSPECCIÓN DE YERBALES		
<u>Item 11</u>		
1 Comisario.....	200	
2 Dos fiscales, á \$ 150 c. u.....	300	
	<hr/> 500	6000
RECEPTORÍA GENERAL ACHA		
<u>Item 12</u>		
1 Receptor.....	130	
2 Contador interventor y expendedor de sellos	100	
3 Ordenanza.....	40	
4 Alquiler de casa.....	25	
5 Gastos.....	25	
	<hr/> 320	3840
RECEPTORÍA BARRA DE LA CONCEPCIÓN		
<u>Item 13</u>		
1 Receptor.....	130	
2 Vista contador y expendedor de sellos.....	100	
3 Un guarda.....	110	
4 Tres marineros, á \$ 35 c. u.....	105	
	<hr/> 445	

	Al mes	Al año
5 Un cabo de resguardo.....	445	
6 Alquiler de casa y gastos de oficina.....	40	
7 Compra de una falúa (por una sola vez \$ 400).	30	
	33 33	
	<u>548 33</u>	6580
Total del inciso 22.....		<u>118780</u>
 INCISO 23 BOQUETES DE LA CORDILLERA		
<u>Item 1</u>		
1 Oficial.....	100	
2 Dos sargentos con caballo, á \$ 70 c. u.....	140	
3 Cuatro cabos con caballo, á \$ 60 c. u.....	240	
4 Veinte guarda cordilleras con caballo á \$ 50 cada uno.....	1000	
	<u>1480</u>	17760
Total del inciso 23.....		<u>17760</u>
 INCISO 24 PENSIONES Y JUBILACIONES		
<u>Item 1</u>		
1 Por pensiones.....	5989 98	
2 Por jubilaciones.....	16441 26	
	<u>22431 24</u>	269174 88
Total del inciso 24.....		<u>269174 88</u>
 INCISO 25 EVENTUALES		
<u>Item 1</u>		
1 Eventuales.....	8333 33	
2 Para pasajes (al año \$ 24000).....	2000	
3 Para remunerar por asistencia á los vocales y empleados de la Comisión Revisora de la Tarifa de Avalúos (por una sola vez 40000)	3333 33	
4 Para la construcción del resguardo y aduana de Concordia (por una vez \$ 30000).....	2500	
5 Para la construcción y reparación de edificios fiscales.....	5000	
	<u>21166 66</u>	254000
Total del inciso 25.....		<u>254000</u>

INCISO ÚNICO

DEUDA EXTERNA

Empréstito inglés de 1824

LEY 28 DE NOVIEMBRE DE 1822 Y DE 24 DE DICIEMBRE DE 1823

Servicio Enero 1° de 1896

Item 1

1 Renta 1 $\frac{3}{4}$ % sobre £ 166.300, capital en circulación £ 2993.8,0, ó sean á \$ oro 5.04 por £..	15086 73
2 Comisión de 1 % al agente encargado del servicio £ 29.18.8 ó sean \$ oro 5.04 por £....	150 87
Total £ 3023.6.8, ó sean.....	<hr/> 15237 60

Servicio Julio 1° de 1896

3 Renta 1 $\frac{3}{4}$ % sobre libras 166.300, capital en circulación £ 2993.8.0, ó sean \$ oro 5.04 por £..	15086 73	
4 Comisión de 1 % al agente encargado del servicio £ 29.18.8, ó sean á \$ oro 5.04 por £..	150 87	
Total £ 3023.6.8, ó sean.....	<hr/> 15237 60	30475 20
Total al año £ 6046.13.4, ó sean á \$ oro 5.04 por £.		

Empréstito de ferrocarriles

LEY 2 DE OCTUBRE DE 1880, NÚM. 1043

Servicio Junio 1° de 1896

Item 2

1 Renta 1 $\frac{3}{4}$ % sobre £ 351.340, capital en circulación £ 6324.2.5, ó sean á \$ oro 5.04 por £....	31873 57
2 Comisión 1 % al agente encargado del servicio £ 63.4.10, ó sean \$ oro 5.04 por £.....	318 74
Total £ 6387.7.3, ó sean.....	<hr/> 32192 31

Servicio Diciembre 1° de 1896

3 Renta 1 $\frac{3}{4}$ % sobre £ 451.340, capital en circulación £ 6324.2.5, ó sean á \$ oro 5.04 por £..	31873 57
--	----------

	Pesos oro	Pesos oro
4 Comisión 1 % al agente encargado del servicio £ 63.4.10; ó sea \$ oro 5.04 por £.....	318 74	
Total £ 6387.7.3, ó sean....	<u>32192 31</u>	
Total al año £ 12774.14.6, ó sean á \$ oro 5.04 por £		64384 62
Fondos Públicos Nacionales		
LEY 12 DE OCTUBRE DE 1882, NÚM. 1231		
<i>Servicio Enero 1º de 1896</i>		
<u>Item 3</u>		
1 Renta $\frac{3}{4}$ % sobre £ 1.463.900, capital en circulación £ 10.979.5.0, ó sean á \$ oro 5.04 por £.....	55335 42	
2 Comisión de 1 % al agente encargado del servicio £ 109.15.10, ó sean á \$ oro 5.04 por £.....	553 35	
Total £ 11.089.0.10, ó sean....	<u>55888 77</u>	
<i>Servicio Abril 1º de 1896</i>		
3 Renta $\frac{3}{4}$ % sobre £ 1.463.900, capital en circulación £ 10.979.5.0, ó sean á \$ oro 5.04 por £.....	55335 42	
4 Comisión de 1 % al agente encargado del servicio £ 109.15.10, ó sean á \$ oro 5.04 por £.....	553 35	
Total £ 11.089.0.10, ó sean....	<u>55888 77</u>	
<i>Servicio Julio 1º de 1896</i>		
5 Renta $\frac{3}{4}$ % sobre £ 1.463.900, capital en circulación, £ 10.979.5.0, ó sean á \$ oro 5.04 por £.....	55335 42	
6 Comisión de 1 % al agente encargado del servicio £ 109.15.10, ó sean á \$ oro 5.04 por £.....	553 35	
Total £ 11.089.0.10, ó sean....	<u>55888 77</u>	
<i>Servicio Octubre 1º de 1896</i>		
7 Renta $\frac{3}{4}$ % sobre £ 1.463.900, capital en circulación, por £ 10.979.5.0 ó sean á \$ oro 5.04 por £.....	55335 42	
8 Comisión de 1 % al agente encargado del		

	Pesos oro	Pesos oro
servicio, £ 109.15.10, ó sean á \$ oro 5.04 por £.....	553 35	
Total £ 11.089.0.10, ó sean....	<u>55888 77</u>	
Total al año, £ 44 356.3.4 ó sean \$ oro 5.04 por £....		223555 08

Empréstito de Obras Públicas

LEY DE 21 DE OCTUBRE DE 1885, NÚM. 1737

Servicio Enero 1º de 1896

Item 4

1 Renta 2 % £ 7.581.200, capital en circulación £ 151.624, ó sean á \$ oro 5.04 por £.....	764184 96	
2 Comisión de 1 % al agente encargado del servicio £ 1.516.4.10, ó sean á \$ oro 5.04 por £..	7641 86	
Total £ 153.140.4.10, ó sean....	<u>771826 82</u>	

Servicio Julio 1º de 1896

3 Renta 2 % sobre £ 7.581.200, capital en circulación, £ 151.624, ó sean á \$ oro 5.04 por £..	764184 96	
4 Comisión 1 % al agente encargado del servicio £ 1.516.4.10, ó sean á \$ oro 5.04 por £..	7641 86	
Total £ 153.140.4.10, ó sean....	<u>771826 82</u>	
Total al año, £ 306.280.9.8, ó sean á \$ oro 5.04 por £		1543653 64

Banco Nacional

LEY 2 DE DICIEMBRE DE 1886, NÚM. 1916

Servicio Enero 1º de 1896

Item 5

1 Renta 1 ½ % sobre £ 1.887.301.11.9, capital en circulación, £ 28.309.10.6, ó sean á \$ oro 5.04 por £.....	142680	
2 Comisión de 1 % al agente encargado del servicio £ 283.1.11, ó sean á \$ oro 5.04 por £....	1426 80	
Total £ 28.592.12.5 ó sean....	<u>144106 80</u>	

Servicio 1º de julio de 1896

3 Renta 1 ½ % sobre £ 1.887.301.11.9, capital en circulación £ 28.309.10.6, ó sean á \$ oro 5.04 por £.....	142680	
---	--------	--

	Pesos oro	Pesos oro
4 Comisión de 1 % al agente encargado del servicio £ 283.1.11 ó sean á \$ oro 5.04 por £.....	1426 80	
Total £ 28.592.12.5, ó sean....	144106 80	
Total al año £ 57.185.4.10, ó sean á \$ oro 5.04 por £.		288213 60
Conversión de Billetes de Tesorería		
LEYES 19 DE OCTUBRE DE 1876 Y 21 DE JUNIO DE 1887, NÚM. 1934		
<i>Servicio 1º Abril de 1896</i>		
<u>Item 6</u>		
1 Renta 1 ½ % sobre £ 581.050, capital en circulación £ 8.715.15.0, ó sean á \$ oro 5.04 por £.	43927 38	
2 Comisión de 1 % al agente encargado del servicio £ 87.3, ó sean \$ oro 5.04 por £.....	439 27	
Total £ 8.802.18.0, ó sean....	44366 65	
<i>Servicio 1º Octubre de 1896</i>		
3 Renta 1 ½ % sobre £ 581.050, capital en circulación £ 8.715.15.0, ó sean á \$ oro 5.04 por £...	43927 38	
4 Comisión 1 % al agente encargado del servicio £ 87.3.0, ó sean á \$ oro 5.04 por £.....	439 27	
Total £ 8.802.18.0, ó sean....	44366 65	
Total al año £ 17.605.16.0, ó sean \$ oro 5.04 por £.		88733 30
Gobierno de la Provincia de Buenos Aires		
LEY 12 DE AGOSTO DE 1887, NÚM. 1968		
<i>Servicio Marzo 1º de 1896</i>		
<u>Item 7</u>		
1 Renta 1 7/20 % sobre £ 3.674.107.2.10, capital en circulación £ 49.600.8.11, ó sean á \$ oro 5.04 por £.....	249986 25	
2 Comisión de 1 % al agente encargado del servicio £ 496.0.1. ó sean \$ oro 5.04 por £.....	2499 86	
Total £ 50.095.9.0, ó sean....	252486 11	
<i>Servicio 1º Septiembre de 1896</i>		
3 Renta 1 7/20 % sobre £ 3.674.107.2.10, capital en circulación £ 49.600.8.11, ó sean á \$ oro 5.04 por £.....	249986 25	

	Pesos oro	Pesos oro
4 Comisión de 1 % al agente encargado del servicio £ 496.0.1, ó sean \$ oro 5.04 por £.....	2499 86	
Total £ 50.096.9.0, ó sean....	<u>252486 11</u>	
Total al año £ 100.192.18.0, ó sean á \$ oro 5.04 por £.		504972 22

Conversión de Empréstitos de 6 %

LEY 1º DE AGOSTO DE 1888, NÚM. 2292

Servicio Abril 1º de 1896

Item 8

1 Renta 1 $\frac{7}{20}$ % sobre £ 4.997 060, capital en circulación £ 67.460.6.2, ó sean á \$ oro 5.04 por £.....	339999 95	
2 Comisión de $\frac{1}{2}$ % al agente encargado del servicio £ 337.6.1, ó sean á \$ oro 5.04 por £.....	1700 01	
Total £ 67.797.12.3, ó sean á \$ oro 5.04 por £....	<u>341699 96</u>	

Servicio Octubre 1º de 1896

3 Renta 1 $\frac{7}{20}$ % sobre £ 4.997.060, capital en circulación £ 67.460. 5.2, ó sean á \$ oro 5.04 por £.....	339999 95	
4 Comisión de $\frac{1}{2}$ % al agente encargado del servicio £ 337.6.1, ó sean á \$ oro 5.04 por £.....	1700 01	
Total £ 67.797.12.3, ó sean....	<u>341699 96</u>	
Total al año £ 135.595.4.6, ó sean á \$ oro 5.04 por £.		683399 92

Conversión de los Hards dollars

LEY 2 DE JULIO DE 1889, NÚM. 2453

Servicio Enero 1º de 1896

Item 9

1 Renta 21/40 % sobre £ 2.443.340, capital en circulación £ 12.827.10.3, ó sean á \$ oro 5.04 por £.....	64650 77	
2 Comisión de $\frac{1}{2}$ % al agente encargado del servicio £ 64.2.9, ó sean á \$ oro 5.04 por £.....	323 25	
Total £ 12.891.13.5, ó sean....	<u>64974 02</u>	

	Pesos oro	Pesos oro
<i>Servicio Abril 1º de 1896</i>		
3 Renta 21/40 % sobre £ 2.443.340, capital en circulación £ 12.827.10.8, ó sean á \$ oro 5.04 por £.....	64650 77	
4 Comisión de ½ % del encargado del servicio £ 64.2.9, ó sean á \$ oro 5.04 por £.....	323 25	
Total £ 12.891.13.5, ó sean.....	<u>64974 02</u>	
<i>Servicio Julio 1º de 1896</i>		
5 Renta 21/40 % sobre £ 2.443.340, capital en circulación £ 12.827.10.8, ó sean á \$ oro 5.04 por £.....	64650 77	
6 Comisión de ½ % al agente encargado del servicio £ 64.2.9, ó sean á \$ oro 5.04 por £.....	323 25	
Total £ 12.891.13.5 ó sean.....	<u>64974 02</u>	
<i>Servicio Octubre 1º de 1896</i>		
7 Renta 21/40 % sobre £ 2.443.340, capital en circulación £ 12.827.10.8, ó sean á \$ oro 5.04 por £.....	64650 77	
8 Comisión de ½ % al agente encargado del servicio £ 64.2.9, ó sean á \$ oro 5.04 por £.....	323 25	
Total £ 12.891.13.5, ó sean.....	<u>64974 02</u>	
Total al año £ 51.566.13.8, ó sean á \$ oro 5.04 por £..		259896 08
 Empréstito Ferrocarril Central Norte, 1ª Serie Ley 9 de Octubre de 1886, núm. 1888 y 16 de Octubre de 1885, núm. 1733.		
<i>Servicio 1º de Enero de 1896</i>		
<u>Item 10</u>		
1 Renta de 1 ½ % sobre £ 3.768.400, capital en circulación £ 56.526, ó sean á \$ oro 5.04 por £.....	284891 04	
2 Comisión de 1 % al agente encargado del servicio £ 565.5.2, ó sean \$ oro 5.04 por £.....	2848 90	
Total £ 57.091.5.2, ó sean.....	<u>287739 94</u>	
<i>Servicio 1º de Julio de 1896</i>		
3 Renta 1 ½ % sobre £ 3.768.400, capital en circulación £ 56.526, ó sean á \$ oro 5.04 por £..	284891 04	
4 Comisión de 1 % al agente encargado del servicio £ 565.5.2, ó sean á \$ oro 5.04 por £.....	2848 90	
Total £ 57.091.5.2, ó sean.....	<u>287739 94</u>	
Total al año £ 114.182.10.4, ó sean á \$ oro 5.04 por £..		575479 88

**Empréstito Ferrocarril Central Norte, 2ª Serie
Ley 30 de Octubre de 1889, núm. 2652**

Servicio 1º de Enero de 1896

Item 11

- 1 Renta 1 ½ % sobre £ 2.863.680, capital en circulación £ 42.955.4.0, ó sean á \$ oro 5.04 por £.....
- 2 Comisión de 1 % al agente encargado del servicio £ 429.11.1, ó sean á \$ oro 5.04 por £.....
- Total £ 43.384.15.1, ó sean.....

Pesos oro

Pesos oro

216494 21

2164 95

218659 16

Servicio Julio 1º de 1896

- 3 Renta 1 ½ % sobre £ 2.863.680, capital en circulación £ 42.955.4.0, ó sean \$ oro 5.04 por £..
- 4 Comisión del 1 % al agente encargado del servicio £ 429.11.1, ó sean á \$ oro 5.04 por £.....
- Total £ 43.384.15.1, ó sean

216494 21

2164 95

218659 16

Total al año £ 86.769.10.2, ó sean á \$ oro 5.04 por £.....

437318 32

**Empréstito Obras en el Puerto de la Capital, Ley
27 de Octubre de 1882, núm. 1257**

Servicio Abril 1º de 1896

Item 12

- 1 Renta de 1 ½ % sobre £ 1.361.300, capital en circulación £ 20.419.10, ó sean á \$ oro 5.04 por £.....
- 2 Comisión de ½ % al agente encargado del servicio £ 102.1.11, ó sean á \$ oro 5.04 por £.....
- Total £ 20.521.11.11, ó sean.....

102914 28

514 56

103428 84

Servicio Octubre 1º de 1896

- 3 Renta 1 ½ % sobre £ 1.361.300, capital en circulación £ 20.419.10, ó sean á \$ oro 5.04 por £.....
- 4 Comisión de ½ % al agente encargado del servicio £ 102.1.11, ó sean á \$ oro 5.04 por £.....
- Total £ 20.521.11.11, ó sean.....

102914 28

514 56

103428 84

Total al año £ 41.043.13.10, ó sean á \$ oro 5.04 por £.....

206857 68

	Pesos oro	Pesos oro
Empréstito para las Obras de Salubridad		
LEY 6 DE SETIEMBRE DE 1891		
<i>Servicio Enero 1º de 1896</i>		
<u>Item 13</u>		
1 Renta 2 % sobre £ 6.324.404.15.3, capital en circulación £ 126.488.1.8, sean á \$ oro 5.04 por £.....	637499 94	
2 Comisión de 1 % al agente encargado del servicio, £ 1.264.17.8, ó sean á \$ oro 5.04 por £..	6375 01	
Total £ 127.752.19.4, ó sean.....	<u>643874 95</u>	
<i>Servicio Julio 1º de 1896</i>		
3 Renta 2 % sobre £ 6.324.404.15.3, capital en circulación, £ 126.488.1.8, ó sean á \$ oro 5.04 por £.....	637499 94	
4 Comisión de 1 % al agente encargado del servicio £ 1.264.17.8, ó sean á \$ oro 5.04 por £....	6375 01	
Total £ 127.752.19.4, ó sean.....	<u>643874 95</u>	
Total al año £ 255.505.18.8, ó sean á \$ oro 5.04 por £.....		1287749 90
Empréstito de Consolidación		
LEY 23 DE ENERO DE 1891, NÚM. 2770		
<i>Servicio Enero 1º de 1896</i>		
<u>Item 14</u>		
1 Renta 1 ¼ % sobre £ 6.592.999.19.3, capital en circulación, £ 824.412.9.10, ó sean á \$ oro 5.04 por £.....	415358 96	
2 Comisión de 1 % al agente encargado del servicio, £ 824.2.6, ó sean á \$ oro 5.04 por £.....	4153 59	
Total £ 83.236.12/4 ó sean.....	<u>419512 55</u>	
<i>Servicio Abril 1º de 1896</i>		
3 Renta 1 ¼ % sobre £ 6.592.999.19.3, capital en circulación, £ 824.412.9.10, ó sean á \$ oro 5.04 por £.....	415558 96	
4 Comisión de 1 % al agente encargado del servicio, £ 824.2.6, ó sean á \$ oro 5.04 por £.....	4153 59	
Total £ 83.236.12/4 ó sean.....	<u>419512 55</u>	

	Pesos oro	Pesos oro
<i>Servicio Julio 1º de 1896</i>		
5 Renta 1 ¼ % sobre £ 6.592.999.19.3, capital en circulación, £ 82.412.9.10, ó sean á \$ oro 5.04 por £.....	415358 96	
6 Comisión de 1 % al agente encargado del servicio, £ 824.2.6, ó sean á \$ oro 5.04 por £.....	4153 59	
Total £ 83.236 12/4 ó sean...	<u>419512 55</u>	
<i>Servicio Octubre 1º de 1896</i>		
7 Renta 1 ¼ % sobre £ 6.592.999.19.3, capital en circulación, £ 82.412.9.10, ó sean á \$ oro 5.04 por £.....	415358 96	
8 Comisión de 1 % al agente encargado del servicio, £ 824.2.6, ó sean á \$ oro 5.04 por £.....	4153 59	
Total £ 83.236 12/4 ó sean...	<u>419512 55</u>	
Total al año £ 332.946.9.4 ó sean...		1678050 20
Cauciones del Banco Nacional		
<u>Item 15</u>		
1 Para atender el servicio de amortización, intereses y comisiones, £ 30.000 mensuales, ó sean al año £ 360.000, que al cambio de \$ oro 5.04 por £ son.....		1814400
Ferrocarriles Garantidos		
<u>Item 16</u>		
1 Para abonar á los ferrocarriles garantidos á cuenta de las sumas que se les adeudan por garantía hasta el 31 de Diciembre de 1893, \$ oro 500.000 trimestrales ó sean al año.....		2000000
Uso del Crédito		
<u>Item 17</u>		
1 Para abonar comisiones é intereses sobre préstamos á corto plazo, y cuentas corrientes, timbres sobre remesas y quebranto en descuento de letras.....		300000
Total del servicio externo.....		<u>11987139 64</u>

	Pesos oro	Pesos oro
DEUDA INTERNA		
Bancos Garantidos		
LEY 3 DE NOVIEMBRE DE 1887, NÚM. 2216		
Servicio como sigue:		
50 % en Marzo 1° de 1896.		
50 % en Setiembre 1° de 1896.		
Renta que corresponde abonarse á los siguientes		
Bancos eliminados de la ley		
CAPITAL PRIMITIVO \$ ORO 3.500.000		
<i>Servicio de Marzo 1° de 1896</i>		
<u>Item 18</u>		
1 Renta 2 ¼ % sobre \$ oro 3.500.000, capital en circulación.....	78750	
2 Amortización acumulativa ½ %.....	17500	
	<hr/> 96250	
<i>Servicio de Setiembre 1° de 1896</i>		
3 Renta 2 ¼ % sobre \$ oro 3.500.000, capital en circulación.....	78750	
4 Amortización acumulativa ½ %.....	17500	
	<hr/> 96250	
Total al año....		192500
Bancos incorporados á la ley		
<i>Banco Provincial de Santa Fe</i>		
<u>Item 19</u>		
1 Renta 4 ½ % sobre \$ oro 15.091.300.....	679108 50	
<i>Banco Provincial de Entre Ríos</i>		
<u>Item 20</u>		
1 Renta 4 ¼ % sobre \$ oro 6.980.392 15.....	314117 64	
<i>Banco Provincial de Tucumán</i>		
<u>Item 21</u>		
1 Renta 4 ¼ % sobre \$ oro 3.714.285.72.....	167142 86	

	Pesos oro	Pesos oro
<i>Banco Provincial de Corrientes</i>		
<u>Item 22</u>		
1 Renta 4 ½ % sobre \$ oro 3.163.500.....	142357 50	
<i>Banco Provincial de Mendoza</i>		
<u>Item 23</u>		
1 Renta 4 ½ % sobre \$ oro 3.000.000.....	135000	
<i>Banco Provincial de San Juan</i>		
<u>Item 24</u>		
1 Renta 4 ½ % sobre \$ oro 1.656.000.....	74520	
<i>Banco Provincial de Catamarca</i>		
<u>Item 25</u>		
1 Renta 4 ½ % sobre \$ oro 2.390.400.....	107572 04	
<i>Banco Provincial de San Luis</i>		
<u>Item 26</u>		
1 Renta 4 ½ % sobre \$ oro 630.000.....	28350	
<i>Banco Británico de la América del Sud</i>		
<u>Item 27</u>		
1 Renta 4 ½ % sobre \$ oro 250.000.....	11250	
Total al año.....		1659418 54
Total \$ oro.....		<u>13839058 18</u>
	Pesos m/n	Pesos m/n
Quema de billetes		
<u>Item 28</u>		
1 Para quema de billetes correspondientes a los Bancos de Córdoba y Buenos Aires, según lo disponen las leyes núm. 2789 y 2790..		6000000

	Pesos m/n	Pesos m/n
<i>Ley 2 de Setiembre de 1881, núm. 1100</i>		
<u>Item 29</u>		
1 Renta 5 % anual sobre \$ $\frac{m}{n}$ 1.033.232.06	51661 60	
2 Amortización de 1 % anual.....	10332 32	61993 92
<i>Ley 30 de Junio de 1884, núm. 1418</i>		
<u>Item 30</u>		
1 Renta de 5 % anual sobre \$ $\frac{m}{n}$ 2.000.000.....	100000	
2 Amortización de 1 % anual.....	20000	120000
<i>Ley 16 de Octubre de 1891, núm. 2841</i>		
<u>Item 31</u>		
1 Renta 6 % anual sobre \$ $\frac{m}{n}$ 15.000.000.....	900000	
2 Amortización de 1 % anual.....	150000	1050000
<i>Ley 5 de Enero de 1894, núm. 3059</i>		
<u>Item 32</u>		
1 Renta 6 % anual sobre \$ $\frac{m}{n}$ 12.000.000.....	720000	
2 Amortización 6 % anual.....	720000	1440000
<i>Ley 25 de Junio de 1891, núm. 2782</i>		
<u>Item 33</u>		
1 Para atender al servicio de los títulos del empréstito nacional interno, antes á cargo del Banco de la Provincia de Buenos Aires	1271040	1271040
		<u>9943033 92</u>

ANEXO D

DEPARTAMENTO DE HACIENDA

INCISOS	RESUMEN	AL AÑO \$ m/n
1	Ministerio.....	147280
2	Contaduría General.....	344640
3	Crédito Público.....	30720
4	Caja de Conversión.....	124740
5	Tesorería General.....	24120
6	Departamento de Minas.....	61020
7	Administración General de Impuestos Internos.....	786300
8	Sección Química.....	45440
9	Casa de Moneda.....	379920
10	Archivo General.....	12840
11	Dirección General de Estadística de la R. Argentina....	67800
12	Dirección General de Rentas.....	279560
13	Administración General de sellos.....	112260
14	» Contribución Territorial.....	128160
15	Policía aduanera.....	414840
16	Aduana de la Capital.....	2579360
17	Aduanas en la Provincia de Buenos Aires.....	220100
18	» » » » Santa Fe.....	467800
19	» » » » Corrientes.....	192620
20	» » » » Entre Ríos.....	262140
21	» Interiores.....	98040
22	» en los Territorios Nacionales.....	118780
23	Boquetes de la Cordillera.....	17760
24	Pensiones y jubilaciones.....	269174 88
25	Varios.....	254000
		7439414 88

INCISO ÚNICO DEUDA PÚBLICA	\$ m/n	\$ oro
Deuda Externa.....	—	11.987.139 64
Deuda Interna.....	3.943.033 92	1.851.918 54
Quema de billetes.....	6.000.000	—
	9.943.033 92	13.839.058 18

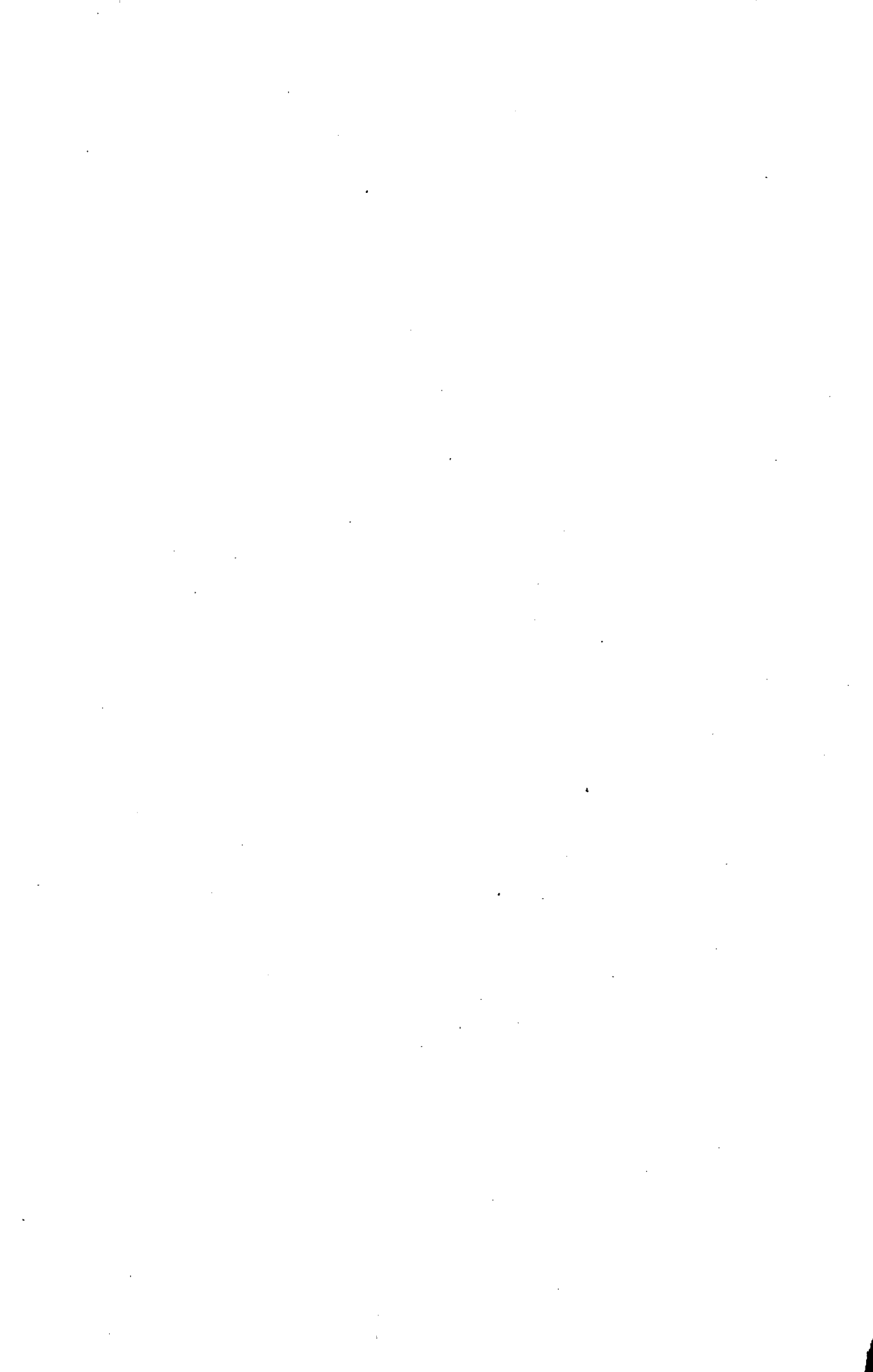

ANEXO E

DEPARTAMENTO DE JUSTICIA, CULTO
É INSTRUCCIÓN PÚBLICA



ANEXO E

DEPARTAMENTO DE JUSTICIA, CULTO
É INSTRUCCIÓN PÚBLICA

	Al mes	Al año
DEPARTAMENTO DE JUSTICIA		
INCISO 1°		
MINISTERIO		
<u>Item 1</u>		
1 Ministro.....	1400	
2 Habilitado y archivero.....	280	
3 Fallas de caja.....	50	
4 Mayordomo.....	100	
5 Dos ordenanzas á \$ 70 c. u.....	140	
6 Portero.....	70	
7 Gastos de etiqueta.....	100	
	2140	25680
<i>Oficina de contabilidad del Ministerio</i>		
<u>Item 2</u>		
1 Un contador.....	400	
2 Un sub-contador.....	250	
3 Un tenedor de libros.....	200	
4 Un escribiente.....	80	
	930	11160
<u>Item 3</u>		
1 Uniformes para ordenanzas y porteros.....	150	
	150	1800

	Al mes	Al año
<i>Subsecretaría de Justicia y Culto</i>		
<u>Item 4</u>		
1 Sub secretario.....	700	
2 Oficial mayor.....	550	
3 Visitador é instructor de las oficinas del registro civil y juzgados de paz de los territorios federales.....	300	
4 Tres directores de sección á \$ 350 c. u.....	1050	
5 Tres sub directores de sección á \$ 250 c. u.....	750	
6 Tres escribientes á \$ 100 c. u.....	300	
7 Dos ordenanzas á \$ 70 c. u.....	140	
8 Gastos de oficina.....	100	
	<hr/> 3890	46680
<i>Oficina de Registro Nacional</i>		
<u>Item 5</u>		
1 Encargado de organizar el registro nacional y dirigir su publicación.....	200	
2 Un auxiliar.....	100	
	<hr/> 300	3600
<u>Item 6</u>		
1 Para la adquisición de libros especiales en blanco, etc.....	150	1800
<u>Item 7</u>		
1 Para la publicación diaria del Boletín Oficial..	3000	36000
<u>Item 8</u>		
1 Para gastos de inspección de sociedades anónimas.....	3000	
	<hr/> 3000	36000
Total del inciso 1º...		<hr/> 162720
INCISO 2º		
SUPREMA CORTE		
<u>Item 1</u>		
1 Cinco ministros de la Corte y un procurador general de la Nación á \$ 1400 c. u.....	8400	
2 Dos secretarios á \$ 700 c. u.....	1400	
	<hr/> 9800	

	Al mes	Al año
3 Ujier.....	9800	
4 Dos oficiales mayores á \$ 250 c. u.....	270	
5 Dos oficiales 1 ^{os} á \$ 150 c. u.....	500	
6 Oficial auxiliar para el procurador general....	300	
7 Gastos de oficina para el procurador.....	100	
8 Ocho escribientes á \$ 100 c. u.....	25	
9 Tres ordenanzas 1 ^{os} á \$ 70 c. u.....	800	
10 Dos ordenanzas 2 ^{os} á \$ 50 c. u.....	210	
11 Intendente.....	100	
12 Para visitas de los delegados de la Corte Su- prema á los juzgados federales y de los Te- rritorios Nacionales.....	200	
13 Para gastos y fomento de la biblioteca.....	1000	
14 Para aseo y reparaciones de la casa y uni- formes para los ordenanzas de la Corte y juzgados federales de la capital.....	300	
	<hr/>	
	13905	166860
Total del inciso 2 ^o		<hr/>
		166860

INCISO 3^o

JUZGADOS DE SECCIÓN

Sección Capital

Item 1

1 Dos jueces á \$ 900 c. u.....	1800	
2 Procurador fiscal.....	700	
3 Escribiente para el mismo.....	100	
4 Defensor de pobres, incapaces y ausentes....	500	
5 Seis secretarios á \$ 400 c. u.....	2400	
6 Dos oficiales de justicia á \$ 150 c. u.....	300	
7 Doce escribientes á \$ 100 c. u.....	1200	
8 Seis oficiales 1 ^{os} á \$ 150 c. u.....	900	
9 Gastos de oficina para el juzgado del crimen \$ 100, para traslación del mismo \$ 50, para el otro juzgado \$ 80 y para el fiscal \$ 75....	305	
10 Dos ordenanzas á \$ 50 c. u.....	100	
11 Gastos de oficina y publicación de edictos \$ 20, por cada juzgado.....	40	
	<hr/>	
	8345	100140

Sección Buenos Aires

Item 2

1 Juez.....	800	
2 Procurador fiscal.....	350	
	<hr/>	
	1150	

	Al mes	Al año
3 Defensor de pobres, incapaces y ausentes.....	1150	
4 Tres secretarios á \$ 350 c. u.....	200	
5 Tres oficiales 1 ^{os} á \$ 150 c. u.....	1050	
6 Oficial de justicia.....	450	
7 Tres escribientes á \$ 80 c. u.....	150	
8 Ordenanza.....	240	
9 Gastos de oficina y publicación de edictos....	50	
10 Alquiler de casa.....	100	
	150	
	<hr/> 3540	42480
<i>Sección Santa Fe</i>		
<u>Item 3</u>		
1 Igual á Buenos Aires.....	3540	42480
<i>Sección Entre Ríos</i>		
<u>Item 4</u>		
1 Juez.....	550	
2 Procurador fiscal.....	150	
3 Dos escribanos secretarios á \$ 150 c. u.....	300	
4 Oficial de justicia y escribiente.....	80	
5 Escribiente.....	60	
6 Ordenanza.....	30	
7 Gastos de oficina y publicación de edictos....	50	
8 Alquiler de casa.....	70	
	<hr/> 1290	15480
<i>Sección Corrientes</i>		
°		
<u>Item 5</u>		
1 Juez.....	550	
2 Procurador fiscal.....	150	
3 Dos escribanos secretarios á \$ 150 c. u.....	300	
4 Oficial de justicia y escribiente.....	80	
5 Ordenanza.....	30	
6 Gastos de oficina y publicación de edictos....	50	
7 Alquiler de casa.....	70	
	<hr/> 1230	14760
<i>Sección Córdoba</i>		
<u>Item 6</u>		
1 Juez.....	550	
2 Procurador fiscal.....	150	
3 Dos escribanos secretarios á \$ 150 c. u.....	300	
4 Pro-secretario.....	80	
5 Oficial de justicia y escribiente.....	80	
6 Escribiente.....	60	
7 Ordenanza.....	30	
	<hr/> 1250	

	Al mes	Al año
8 Gastos de oficina y publicación de edictos....	1250	
9 Alquiler de casa.....	50 80	
	<hr/> 1380	16560
<i>Sección Mendoza</i>		
<u>Item 7</u>		
1 Juez.....	550	
2 Procurador fiscal.....	150	
3 Dos escribanos secretarios á \$ 150 c. u.....	300	
4 Oficial de justicia y escribiente.....	80	
5 Escribiente.....	60	
6 Ordenanza.....	30	
7 Gastos de oficina y publicación de edictos.....	50	
8 Alquiler de casa.....	150	
	<hr/> 1370	1644
<i>Sección Tucumán</i>		
<u>Item 8</u>		
1 Juez.....	550	
2 Procurador fiscal.....	150	
3 Escribano secretario.....	150	
4 Pro-secretario.....	80	
5 Oficial de justicia y escribiente.....	80	
6 Escribiente.....	60	
7 Ordenanza.....	30	
8 Gastos de oficina y publicación de edictos....	50	
9 Alquiler de casa.....	50	
	<hr/> 1200	14400
<i>Sección San Juan</i>		
<u>Item 9</u>		
1 Juez.....	550	
2 Procurador fiscal.....	150	
3 Escribano secretario.....	150	
4 Pro-secretario.....	80	
5 Oficial de justicia y escribiente.....	80	
6 Ordenanza.....	30	
7 Gastos de oficina y publicación de edictos....	20	
8 Alquiler de casa.....	50	
	<hr/> 1110	13320
<i>Sección Salta</i>		
<u>Item 10</u>		
1 Juez.....	550	
2 Procurador fiscal.....	150	
3 Escribano secretario.....	150	
4 Pro-secretario.....	80	
5 Oficial de justicia y escribiente.....	80	
	<hr/> 1010	

	Al mes	Al año
6 Ordenanza.....	1010	
7 Gastos de oficina y publicación de edictos.....	30	
8 Alquiler de casa.....	40	
	50	
	<hr/> 1130	13560
<i>Sección San Luis</i>		
<u>Item 11</u>		
1 Juez.....	550	
2 Procurador fiscal.....	150	
3 Escribano secretario.....	150	
4 Pro-secretario.....	80	
5 Oficial de justicia y escribiente.....	80	
6 Ordenanza.....	30	
7 Gastos de oficina y publicación de edictos.....	20	
	<hr/> 1060	12720
<i>Sección Santiago</i>		
<u>Item 12</u>		
1 Juez.....	550	
2 Procurador fiscal.....	150	
3 Dos escribanos secretarios á \$ 150 c. u.....	300	
4 Oficial de justicia y escribiente.....	80	
5 Un escribiente.....	60	
6 Ordenanza.....	30	
7 Gastos de oficina y publicación de edictos.....	40	
8 Alquiler de casa.....	50	
	<hr/> 1260	15120
<i>Sección Catamarca</i>		
<u>Item 13</u>		
1 Juez.....	550	
2 Procurador fiscal.....	150	
3 Escribano secretario.....	150	
4 Oficial de justicia y escribiente.....	80	
5 Ordenanza.....	30	
6 Gastos de oficina y publicación de edictos.....	20	
7 Alquiler de casa.....	50	
	<hr/> 1030	12360
<i>Sección Rioja</i>		
<u>Item 14</u>		
1 Juez.....	550	
2 Procurador fiscal.....	150	
3 Escribano secretario.....	150	
4 Oficial de justicia y escribiente.....	80	
5 Ordenanza.....	30	
6 Gastos de oficina y publicación de edictos.....	20	
7 Alquiler de casa.....	50	
	<hr/> 1030	12360

	Al mes	Al año
<i>Sección Jujuy</i>		
<u>Item 15</u>		
1 Juez.....	550	
2 Procurador fiscal.....	150	
3 Escribano secretario.....	150	
4 Oficial de justicia y escribiente.....	80	
5 Ordenanza.....	30	
6 Gastos de oficina y publicación de edictos....	20	
7 Alquiler de casa.....	50	
	<hr/>	
	1030	12360
Total del inciso 3º....	<hr/>	<hr/>
		354540
 INCISO 4º		
JUSTICIA ORDINARIA DE LA CAPITAL		
<i>Cámara de Apelaciones en lo Civil</i>		
<u>Item 1</u>		
1 Cinco vocales y un fiscal á \$ 1100 c. u.....	6600	
2 Dos secretarios á \$ 700 c. u.....	1400	
3 Tres ujieres á \$ 200 c. u.....	600	
4 Oficial 1º.....	150	
5 Oficial 2º.....	120	
6 Ocho escribientes á \$ 100 c. u.....	800	
7 Auxiliar para el fiscal.....	100	
8 Gastos de oficina para el mismo.....	10	
9 Tres ordenanzas á \$ 50 c. u.....	150	
10 Gastos de oficina, fomento de biblioteca, iluminaciones, trajes para ordenanzas y extraordinarios.....	500	
	<hr/>	
	10430	125160
 <i>Cámara de Apelaciones en lo Comercial, Criminal y Correccional</i>		
<u>Item 2</u>		
1 Cinco vocales y un fiscal á \$ 1100 c. u.....	6600	
2 Dos secretarios á \$ 700 c. u.....	1400	
3 Dos ujieres á \$ 200 c. u.....	400	
4 Oficial 1º.....	150	
5 Oficial 2º.....	120	
6 Seis escribientes á \$ 100 c. u.....	600	
7 Auxiliar para el fiscal.....	100	
8 Gastos de oficina para el mismo.....	10	
9 Tres ordenanzas á \$ 50 c. u.....	150	
10 Gastos de oficina, fomento de la biblioteca, iluminación, trajes para ordenanzas y extraordinarios.....	500	
	<hr/>	
	10030	

	Al mes	Al año
11 Para la visita de cárceles.....	10030	
12 Alquiler de casa.....	25 2000	
	<hr/> 12055	144660
<i>Juzgados en lo Civil</i>		
<u>Item 3</u>		
1 Seis jueces á \$ 900 c. u.....	5400	
2 Treinta y seis secretarios á \$ 400 c. u.....	14400	
3 Treinta y seis oficiales 1 ^{os} á \$ 150 c. u.....	5400	
4 Seis oficiales de justicia á \$ 150 c. u.....	900	
5 Setenta y dos escribientes á \$ 100 c. u.....	7200	
6 Seis ordenanzas á \$ 50 c. u.....	300	
7 Gastos de oficina y publicaciones á \$ 150 cada juzgado.....	900	
	<hr/> 34500	414000
<i>Juzgados en lo Comercial</i>		
<u>Item 4</u>		
1 Cuatro jueces á \$ 900 c. u.....	3600	
2 Dieciséis secretarios á \$ 400 c. u.....	6400	
3 Dieciséis oficiales primeros á \$ 150 c. u.....	2400	
4 Cuatro oficiales de justicia á 150 c. u.....	600	
5 Treinta y dos escribientes á \$ 100 c. u.....	3200	
6 Cuatro ordenanzas á \$ 50 c. u.....	200	
7 Gastos de oficina y publicación de edictos á \$ 120 cada juzgado.....	480	
	<hr/> 16880	202560
<i>Juzgados en lo Criminal</i>		
<u>Item 5</u>		
1 Tres jueces á \$ 900 c. u.....	2700	
2 Seis secretarios á \$ 400 c. u.....	2400	
3 Seis oficiales primeros á \$ 150 c. u.....	900	
4 Tres oficiales de justicia á \$ 150 c. u.....	450	
5 Nueve escribientes á \$ 100 c. u.....	900	
6 Tres ordenanzas á \$ 50 c. u.....	150	
7 Gastos de oficina y publicación de edictos á \$ 60 cada juzgado.....	180	
	<hr/> 7680	92160
<i>Dos juzgados en lo Correccional</i>		
<u>Item 6</u>		
1 Igual sueldo y personal á los juzgados en lo criminal.....	5120	
	<hr/> 5120	

	Al mes	Al año
2 Para la traslación de los dos jueces á \$ 75 cada uno.....	5120	
	150	
	<u>5270</u>	63240
<i>Juzgados de instrucción</i>		
<u>Item 7</u>		
1 Cuatro jueces á \$ 900 c. u.....	3600	
2 Doce secretarios á \$ 400 c. u.....	4800	
3 Doce oficiales 1 ^{os} á \$ 150 c. u.....	1800	
4 Cuatro oficiales de justicia á \$ 150 c. u.....	600	
5 Doce escribientes á \$ 100 c. u.....	1200	
6 Cuatro ordenanzas á \$ 50 c. u.....	200	
7 Gastos de oficina y publicación de edictos á \$ 150 c. u.....	600	
8 Para la traslación á \$ 100 cada juez.....	400	
	<u>13200</u>	158400
<i>Agentes fiscales</i>		
<u>Item 8</u>		
1 Tres agentes fiscales de lo Criminal y Correccional y dos de lo civil y comercial á pesos 700 c. u.....	3500	
2 Cinco escribientes á \$ 100 c. u.....	500	
3 Dos ordenanzas á \$ 50 c. u.....	100	
4 Gastos de oficina á \$ 10 c. u.....	50	
	<u>4150</u>	49800
<i>Asesores de menores</i>		
<u>Item 9</u>		
1 Dos asesores á \$ 500 c. u.....	1000	
2 Dos escribientes á \$ 100 c. u.....	200	
3 Dos ordenanzas á \$ 50 c. u.....	100	
4 Gastos de oficina á \$ 10 c. u.....	20	
	<u>1320</u>	15840
<i>Defensorías de menores</i>		
<u>Item 10</u>		
1 Dos defensores de menores á \$ 600 c. u.....	1200	
2 Dos secretarios á \$ 300 c. u.....	600	
3 Dos habilitados contadores á \$ 100 c. u.....	200	
4 Dos escribientes á \$ 100 c. u.....	200	
5 Dos citadores encargados de la conducción de menores á \$ 80 c. u.....	160	
6 Dos ordenanzas á \$ 50 c. u.....	100	
7 Gastos de oficina y traslación á \$ 50 cada defensoría.....	100	
	<u>2560</u>	30720

	Al mes	Al año
<i>Médicos, defensores y traductores</i>		
<u>Item 11</u>		
1 Seis médicos para autopsias, reconocimientos é informes médicos-legales en la justicia ordinaria y federal de la Capital, á pesos 400 c. u.....	2400	
2 Para la traslación de los mismos á \$ 100 c. u.	600	
3 Practicante mayor.....	200	
4 Practicante escribiente.....	150	
5 Escribiente.....	100	
6 Un ordenanza.....	50	
7 Para útiles de escritorio.....	10	
8 Traductor é intérprete para la justicia ordinaria y federal de la capital.....	250	
9 Seis defensores de pobres, incapaces y ausentes ante la justicia ordinaria á \$ 300 c. u.	1800	
	<hr/> 5560	66720
<i>chivo de los tribunales</i>		
<u>Item 12</u>		
1 Archivero.....	500	
2 Sub-archivero.....	250	
3 Cinco oficiales 1 ^{os} á \$ 150 c. u.....	750	
4 Seis escribientes á \$ 110 c. u.....	660	
5 Mayordomo.....	100	
6 Dos ordenanzas á \$ 50 c. u.....	100	
7 Gastos de oficina y de encuadernación.....	150	
8 Alquiler de casa.....	750	
	<hr/> 3260	39120
<i>Registro general de comercio y de fianzas de excarcelación</i>		
<u>Item 13</u>		
1 Encargado del registro.....	400	
2 Dos oficiales 1 ^{os} á \$ 150 c. u.....	300	
3 Dos escribientes á \$ 100 c. u.....	200	
4 Ordenanza.....	50	
5 Gastos de oficina.....	30	
	<hr/> 980	11760
<i>Casa de Justicia</i>		
<u>Item 14</u>		
1 Dos intendentes á \$ 150 c. u.....	300	
2 Habilitado para los tribunales.....	200	
	<hr/> 500	

	Al mes	Al año
3 Dos auxiliares á \$ 80 c. u.....	500	
4 Cuatro sirvientes á \$ 40 c. u.....	160	
	160	
	820	9840
<i>Tribunales del Mercado «11 de Setiembre»</i>		
<u>Item 15</u>		
1 Secretario para el juzgado y tribunal de apelación.....	250	
2 Oficial escribiente.....	100	
3 Ordenanza.....	30	
4 Alquiler de casa.....	70	
5 Gastos de oficina.....	10	
	460	5520
<i>Tribunales del Mercado Constitución</i>		
<u>Item 16</u>		
1 Igual á los tribunales del Mercado 11 de Setiembre.....	460	5520
<i>Tribunal del Mercado en los Corrales de Abasto</i>		
<u>Item 17</u>		
1 Igual al del 11 de Setiembre.....	460	5520
<i>Juzgados de paz</i>		
<u>Item 18</u>		
1 Veintiocho escribientes á \$ 100 c. u.....	2800	
2 Veinticuatro auxiliares para las secciones que determine el P. E. á \$ 80 c. u.....	1920	
3 Veintiocho oficiales de justicia á \$ 80 c. u.....	2240	
4 Para gastos de traslación de siete oficiales de justicia á \$ 25 c. u.....	175	
5 Veintiocho ordenanzas á \$ 40 c. u.....	1120	
6 Gastos de oficina y alumbrado á \$ 60 c. u.....	1680	
	9935	119220
<i>Alcaldías</i>		
<u>Item 19</u>		
1 Veintiocho auxiliares á \$ 60 c. u.....	1680	
2 Veintiocho ordenanzas á \$ 40 c. u.....	1120	
3 Gastos de oficina á \$ 15 c. u.....	420	
	3220	38640
Total del inciso 4º....		1598400

	Al mes	Al año
INCISO 5°		
ADMINISTRACIÓN DE JUSTICIA DE LOS TERRITORIOS NACIONALES		
<i>Juzgados del Chaco</i>		
<u>Item 1</u>		
1 Juez letrado.....	500	
2 Fiscal.....	350	
3 Defensor de menores, pobres, incapaces y ausentes	150	
4 Secretario.....	200	
5 Auxiliar.....	80	
6 Oficial de justicia.....	80	
7 Ordenanza.....	30	
8 Alquiler de casa.....	50	
9 Gastos de oficina y publicaciones.....	30	
	1470	17640
<i>Juzgados de Paz</i>		
<u>Item 2</u>		
1 Ocho jueces de paz encargados á la vez del re- gistro civil en Colonia Popular, id. Basail, id. Benítez, id. General Vedia, id. Puerto Las Palmas, id. Bermejo, id. Comandancia Ge- neral Frías y San Bernardo á \$ 80 c. u.....	640	
2 Auxiliar para el de la capital.....	60	
3 Gastos de oficina y alquiler de casa á \$ 30 c.u.	240	
	940	11280
<i>Juzgados de Formosa</i>		
<u>Item 3</u>		
1 Igual al del Chaco, ítem 1°.....	1470	17640
<u>Item 4</u>		
1 Cuatro jueces de paz en Dalmacia, Bouvier, Rivadavia y Departamento 5°, iguales á los del Chaco, ítem 2.....	440	5280
<i>Juzgado de Misiones</i>		
<u>Item 5</u>		
1 Igual al del Chaco, ítem 1°.....	1470	17640

	Al mes	Al año
<u>Item 6</u>		
1 Diez jueces de paz en Candelaria, Santa Ana, San Javier, Cerro Corá, San Ignacio, San José, San Carlos, Apóstoles, San Pedro y Monteagudo, iguales á los del Chaco, ítem 2.....	1100	13200
<i>Juzgados de la Pampa Central</i>		
<u>Item 7</u>		
1 Igual al del Chaco, ítem 1°.....	1470	17640
<u>Item 8</u>		
1 Once jueces de paz del Departamento 1°, Santa Rosa de Toay, Departamento 3°, Bernasconi, Departamento 5°, íd. 6°, Victórica, uno para los departamentos 10 y 13, otro para los departamentos 11 y 12, otro para el 14 y otro para el 15, iguales al del Chaco, ítem 2°.....	1210	14520
<i>Juzgados del Neuquén</i>		
<u>Item 9</u>		
1 Igual al del Chaco, ítem 1°, menos el auxiliar	1390	16680
<u>Item 10</u>		
1 Seis juzgados de paz en Chos-Malal, Ñorquin, Junín de los Andes, Guanacos, Ruta Ronquíl y Alarcón, iguales á los del Chaco, ítem 2°.....	660	7920
<i>Juzgados del Río Negro</i>		
<u>Item 11</u>		
1 Igual al del Chaco, ítem 1°.....	1470	17640
<u>Item 12</u>		
1 Seis jueces de paz en San Javier, Cubanea, Conesa, Avellaneda, Fuerte General Roca y Colorado, iguales á los del Chaco, ítem 2°.....	660	7920
<i>Juzgados del Chubut</i>		
<u>Item 13</u>		
1 Igual al del Chaco, ítem 1°.....	1470	17640

	Al mes	Al año
<i>Juzgados varios en Chubut</i>		
<u>Item 14</u>		
1 Tres jueces de paz en Rawson, Gaimán y Colonia Dieciséis de Octubre, iguales á los del Chaco, ítem 2º	330	3960
<i>Juzgados de Santa Cruz</i>		
<u>Item 15</u>		
1 Iguales á los del Chaco, ítem 2º, dos juzgados de paz.....	220	2640
<i>Juzgados de la Tierra del Fuego</i>		
<u>Item 16</u>		
1 Dos jueces de paz en Ushuaia y San Sebastián, iguales al del Chaco, ítem 2º.....	220	2640
<i>Varios</i>		
<u>Item 17</u>		
1 Siete alcaides para las cárceles del Chaco, Formosa, Misiones, Pampa Central, Neuquén, Río Negro y Chubut, á \$ 100 c. u.....	700	
2 Siete celadores para las mismas á \$ 50 c. u....	350	
3 Para gastos de alumbrado, limpieza, lavado y demás gastos menores á \$ 50 c. u.....	350	
	<hr/> 1400	16800
<u>Item 18</u>		
1 Para racionamiento de presos, pasajes de las familias de los penados y otras necesidades de las reparticiones de justicia en los territorios nacionales.....	4000	48000
<u>Item 19</u>		
1 Para gastos en la ejecución de las leyes de matrimonio y de registro civil y viático del inspector	600	7200
Total del inciso 5º.....		<hr/> 263880

INCISO 6°
CÁRCELES Y CASAS DE CORRECCIÓN
DE LA CAPITAL

Comisión

Item 1

	Al mes	Al año
1 Secretario.....	250	
2 Médico para las casas de corrección.....	150	
3 Habilitado pagador de las cárceles y contador.....	150	
4 Capellán.....	70	
5 Un ordenanza.....	40	
6 Para gastos de oficina, traslación y alquiler del local.....	250	
	<hr/> 910	10920

Gastos generales

Item 2

1 Para racionamiento.....	11000	
2 Alumbrado á gas, compra de combustible, kerosene y velas.....	2000	
3 Vestuario, calzado, ropa blanca y de cama para los procesados y sentenciados, y uniformes para los empleados.....	2000	
4 Útiles para la enseñanza y biblioteca, artículos de farmacia y útiles de enfermería.....	500	
5 Compra de materiales para el uso de las cárceles, cambio y compostura de maquinarias, herramientas y útiles para talleres y demás objetos del servicio.....	1500	
6 Servicios de higiene, reparaciones en los edificios y extraordinarios.....	500	
	<hr/> 17500	210000

PENITENCIARÍA

Dirección

Item 3

1 Director.....	500	
2 Secretario.....	250	
3 Pro-secretario y habilitado.....	150	
4 Escribiente.....	80	
5 Dos ordenanzas á \$ 40 c. u.....	80	
6 Dos requisadores á \$ 30 c. u.....	60	
7 Dos conserjes á \$ 60 c. u.....	120	
8 Entretenimiento de presos y soldados, forraje, gastos de oficina y eventuales.....	400	
	<hr/> 1640	19680

	Al mes	Al año
<i>Sub-dirección</i>		
<u>Item 4</u>		
1 Sub-director.....	350	
2 Dos auxiliares á \$ 100 c. u.....	200	
3 Ecónomo.....	120	
4 Encargado de depósitos.....	80	
	<hr/> 750	9000
<i>Alcaidía</i>		
<u>Item 5</u>		
1 Alcaide 1º.....	180	
2 Idem 2º.....	150	
3 Dos auxiliares á \$ 80 c. u.....	160	
4 Diecisiete celadores á \$ 70 c. u.....	1190	
5 Treinta y dos guardianes á \$ 60 c. u.....	1920	
	<hr/> 3600	43200
<i>Contaduría</i>		
<u>Item 6</u>		
1 Contador.....	300	
2 Sub-contadores.....	150	
	<hr/> 450	5400
<i>Escuela</i>		
<u>Item 7</u>		
1 Director.....	120	
2 Cuatro profesores á \$ 100 c. u.....	400	
	<hr/> 520	6240
<i>Cuerpo médico</i>		
<u>Item 8</u>		
1 Médico.....	300	
2 Dos practicantes á \$ 100 c. u.....	200	
3 Farmacéutico.....	100	
4 Ayudante del mismo.....	50	
5 Cinco enfermeros á \$ 60 c. u.....	300	
	<hr/> 950	11400
<i>Talleres</i>		
<u>Item 9</u>		
1 Regente de la imprenta.....	200	
2 Sub-regente.....	150	
3 Auxiliar y corrector.....	100	
4 Prensista.....	120	
	<hr/> 570	

	Al mes	Al año
5 Encuadernador.....	570	
6 Maquinista zapatero.....	120	
7 Maestros de obras de mano de zapatería.....	120	
8 Un auxiliar del mismo.....	70	
9 Maestro de talabartería.....	120	
10 Idem de carpintería.....	120	
11 Idem de sastrería.....	120	
12 Maquinista y maestro de herrería.....	120	
	<hr/> 1480	17760
<i>Varios</i>		
<u>Item 10</u>		
1 Capellán.....	80	
2 Sacristán.....	30	
3 Gasista y plomero.....	80	
4 Foguista.....	50	
5 Barbero.....	40	
6 Panadero.....	80	
7 Capataz de lavadero.....	80	
8 Cocinero.....	80	
9 Dos ayudantes del mismo á \$ 60 c. u.....	120	
10 Albañil, pintor.....	80	
11 Dos correos á caballo para el servicio de la cárcel y del ministerio á \$ 60 c. u.....	120	
12 Dos caballeros y carrero á \$ 60 c. u.....	120	
	<hr/> 960	11520
<i>Cárcel correccional y casa de corrección de varones</i>		
<u>Item 11</u>		
1 Director.....	400	
2 Subdirector.....	200	
3 Seis guardianes á \$ 60 c. u.....	360	
4 Ordenanza.....	40	
5 Cocinero.....	80	
6 Ayudante.....	60	
7 Para gastos de botica, útiles, refacciones y eventuales.....	200	
	<hr/> 1340	16080
<i>Casa de corrección de mujeres</i>		
<u>Item 12</u>		
1 Doce hermanas de caridad á \$ 20 c. u.....	240	
2 Tres ordenanzas á \$ 40 c. u.....	120	
3 Para gastos de botica, útiles, refacciones y eventuales.....	200	
	<hr/> 560	6720
<u>Item 13</u>		
1 Para continuar el edificio de la cárcel correc- cional y gastos de instalación (80.000 por una vez.....	6666 66	80000
Total del inciso 6°....		<hr/> 447920

	Al mes	Al año
INCISO 7°		
PENSIONES Y JUBILACIONES		
<u>Item 1</u>		
1 Para las pensiones de justicia	4748 66	56983 92
<u>Item 2</u>		
1 Para las jubilaciones de justicia.....	23174 59	278095 08
Total del inciso 7°....		<u>335079</u>
INCISO 8°		
GASTOS DIVERSOS		
<u>Item 1</u>		
1 Para honorarios, gastos de traslación de presos, pago de peculios, etc.....	4000	48000
<u>Item 2</u>		
1 Para mobiliario y gastos imprevistos de los tribunales y demás reparticiones.....	2000	24000
<u>Item 3</u>		
1 Para la publicación del registro nacional, in formes de los consejeros legales del poder ejecutivo, anexos de justicia y culto, de la memoria é impresiones extraordinarias.....	1300	15600
<u>Item 4</u>		
1 Para la publicación de los fallos de la Corte y Cámaras en lo civil, criminal y comercial.....	1500	18000
<u>Item 5</u>		
1 Para gastos eventuales en el departamento de justicia y para pasajes.....	2000	24000

	Al mes	Al año
<u>Item 6</u>		
1 Para alquileres de casas destinadas á reparaciones de justicia.....	5000	60000
<u>Item 7</u>		
1 Para la construcción de la casa de justicia y edificación de cárceles en los territorios nacionales.....	5000	60000
<u>Item 8</u>		
1 Para completar la fdotación del mobiliario de los tribunales de la Capital (por una vez 10000).....	833 33	10000
<u>Item 9</u>		
1 Para la publicación de los fallos de las cámaras en lo correccional y criminal (por una vez 4500).....	575	4500
Total del inciso 8º....		<u>264100</u>
INCISO 9º		
DEPARTAMENTO DEL CULTO		
ARZOBISPADO		
<u>Item 1</u>		
1 Arzobispo.....	1000	
2 Subsidio á los obispos titulares de Tiberiópolis y Arsinoe á \$ 300 c. u.....	600	
3 Secretario.....	200	
4 Pro-secretario.....	100	
5 Dos escribientes á \$ 100 c. u.....	200	
6 Capellán.....	60	
7 Dos familiares á \$ 50 c. u.....	100	
8 Gastos de visita pastoral, de escritorio y refacciones.....	300	
9 Ordenanza.....	50	
10 Para el servicio de la capellanías de la Arquidiócesis.....	320	
	2930	35160

	Al mes	Al año
<i>Curia</i>		
<u>Item 2</u>		
1 Dos provisosores y vicarios generales á \$ 200 cada uno.....	400	
2 Fiscal eclesiástico.....	150	
3 Ordenanza.....	40	
4 Gastos de curia.....	80	
	<hr/> 670	8040
<i>Cabildo</i>		
<u>Item 3</u>		
1 Deán.....	200	
2 Cuatro canónigos dignidades á \$ 150 c. u.....	600	
3 Cuatro canónigos diáconos á \$ 120 c. u.....	480	
4 Secretario capitular.....	80	
5 Sacristán mayor.....	60	
6 Maestro de ceremonias.....	60	
7 Dos capellanes de coro á \$ 60 c. u.....	120	
8 Sochantre y organista á \$ 60 c. u.....	120	
9 Gastos de culto en la metropolitana y empleados inferiores.....	500	
	<hr/> 2220	26640
<i>Seminario Conciliar</i>		
<u>Item 4</u>		
1 Rector.....	150	
2 Vice-rector.....	100	
3 Inspector.....	50	
4 Diez profesores á \$ 80 c. u.....	800	
5 Ochenta becas á \$ 30 c. u.....	2400	
6 Portero.....	40	
7 Para gastos internos.....	200	
	<hr/> 3740	44880
OBISPADO PARANAENSE		
<u>Item 5</u>		
1 Obispo.....	500	
2 Secretario.....	100	
3 Familiar.....	40	
4 Capellán.....	50	
5 Gastos de visita pastoral, de escritorio y refacciones.....	150	
6 Ordenanza.....	25	
7 Para refacción del obispado.....	180	
	<hr/> 1045	12540

	Al mes	Al año
<i>Curia</i>		
<u>Item 6</u>		
1 Provisor y vicario general.....	150	
2 Fiscal eclesiástico.....	100	
3 Ordenanza	25	
4 Gastos de curia.....	50	
	<hr/> 325	3900
<i>Cabildo</i>		
<u>Item 7</u>		
1 Deán.....	150	
2 Arcedeán.....	120	
3 Cuatro canónigos dignidades á \$ 100 c. u.....	400	
4 Dos canónigos diáconos á \$ 90 c. u.....	180	
5 Dos canónigos sub-diáconos á \$ 80 c. u.....	160	
6 Secretario capitular.....	50	
7 Sochantre y organista á \$ 50 c. u.....	100	
8 Dos capellanes de coro á \$ 50 c. u.....	100	
9 Un sacristán mayor.....	50	
10 Gastos de culto en la Catedral y empleados inferiores.....	250	
	<hr/> 1560	18720
<i>Vicarias</i>		
<u>Item 8</u>		
1 Vicario foráneo de Santa Fe.....	100	
2 Vicario foráneo de Corrientes.....	100	
3 Gastos de curia á \$ 20 c. u.....	40	
4 Gastos de culto en las matrices á \$ 50 c. u.....	100	
5 Para visita pastoral á \$ 30 c. u.....	60	
	<hr/> 400	4800
<i>Seminario Conciliar</i>		
<u>Item 9</u>		
1 Rector.....	120	
2 Vice-rector.....	100	
3 Dos inspectores á \$ 30 c. u.....	60	
4 Diez profesores á \$ 80 c. u.....	800	
5 Sesenta becas á \$ 30 c. u.....	1800	
6 Portero.....	25	
7 Gastos internos.....	80	
	<hr/> 2985	35820
OBISPADO DE CÓRDOBA		
<u>Item 10</u>		
1 Igual al del Paraná.....	1045	
2 Subsidio para el obispo de Miletópolis.....	300	
	<hr/> 1345	16140

	Al mes	Al año
<i>Curia</i>		
<u>Item 11</u>		
1 Igual á la del Paraná.....	325	3900
<i>Cabildo</i>		
<u>Item 12</u>		
1 Igual al del Paraná.....	1560	
2 Un maestro-escuela.....	100	
	<hr/> 1660	19920
VICARÍA DE LA RIOJA		
<u>Item 13</u>		
1 Igual á la vicaría de Santa Fe, ítem 8.....	200	2400
<i>Seminario Conciliar</i>		
<u>Item 14</u>		
1 Igual al de Paraná, ítem 9, limitado á treinta el número de becas.....	2085	25020
OBISPADO DE SALTA		
<u>Item 15</u>		
1 Igual al de Paraná, ítem 5.....	1045	12540
<i>Curia</i>		
<u>Item 16</u>		
1 Igual á la del Paraná, ítem 6.....	325	3900
<i>Cabildo</i>		
<u>Item 17</u>		
1 Igual al de Paraná, menos un canónigo, ítem 7.....	1460	17520
<i>Vicarias</i>		
<u>Item 18</u>		
1 Vicarías foráneas de Santiago, Tucumán, Catamarca, Jujuy y Orán, iguales cada una á la de Santa Fe, ítem 8, á \$ 200.....	1000	12000

	Al mes	Al año
<i>Seminario Conciliar</i>		
<u>Item 19</u>		
1 Igual al de Paraná, ítem 9, limitado á treinta el número de becas.....	2085	25020
OBISPADO DE CUYO		
<u>Item 20</u>		
1 Igual al de Paraná.....	1045	
2 Subsidio al obispo de Claudiópolis.....	300	
	1345	16140
<i>Curia</i>		
<u>Item 21</u>		
1 Igual á la del Paraná, ítem 6.....	325	3900
<i>Cabildo</i>		
<u>Item 22</u>		
1 Igual al de Córdoba, ítem 12.....	1660	19920
<i>Vicarías</i>		
<u>Item 23</u>		
1 Vicarías foráneas de Mendoza y de San Luis, iguales cada una á la de Santa Fe, ítem 8, agregándose un escribiente para el vicario foráneo de Mendoza, á 40 \$ mensuales.....	440	5280
<i>Seminario Conciliar</i>		
<u>Item 24</u>		
1 Igual al de Paraná, ítem 9, limitado á treinta el número de becas.....	2085	25020
OBISPADO DE BUENOS AIRES		
<u>Item 25</u>		
1 Obispo.....	500	
2 Secretario.....	100	
3 Familiar.....	40	
4 Capellán.....	50	
	690	

	Al mes	Al año
5 Ordenanza	690	
6 Para gastos de visita pastoral y empleados superiores.....	25	
7 Para veinte becas en el seminario de la capital á \$ 30 c. u.....	100	
	600	
<i>Curia</i>		
8 Provisor y vicario general.....	150	
9 Fiscal eclesiástico.....	100	
10 Ordenanza	25	
11 Gastos de curia y de culto en la iglesia Cathedral y empleados inferiores.....	200	
	<u>1890</u>	22680
OBISPADO EN TUCUMÁN		
<u>Item 26</u>		
1 Igual al de Buenos Aires.....	1890	22680
OBISPADO EN SANTA FE		
<u>Item 27</u>		
1 Igual al de Buenos Aires.....	1890	22680
Total del inciso 9°....		<u>467160</u>
INCISO 10		
GASTOS DIVERSOS		
<u>Item 1</u>		
1 Para limosnas á los sagrarios de la Capital y gastos en los Te-Deums.....	800	9600
<u>Item 2</u>		
1 Para misiones entre los indios.....	1500	
2 Para los padres redentoristas en Salta.....	200	20400
	<u>1700</u>	
<u>Item 3</u>		
1 Para pasajes, paramentos y demás necesidades religiosas.....	1500	18000

	Al mes	Al año
<u>Item 4</u>		
1 Para subvenciones de beneficencia.....	1500	18000
<u>Item 5</u>		
1 Para auxiliar la construcción de templos.....	3000	36000
<u>Item 6,</u>		
1 A los padres salesianos é Hijas de María Auxiliadora para el sostenimiento de menores y mujeres criminales en los Territorios Nacionales.....	500	6000
<u>Item 7</u>		
1 Para gastos eventuales en el Departamento de Culto.....	1000	12000
<u>Item 8</u>		
1 A las Hermanas Pobres Bonaerenses de San José, para sus escuelas.....	200	2400
<u>Item 9</u>		
1 A la Casa de Ejercicios encargada de alimentar, vestir y educar á los menores que remiten los defensores.....	100	1200
<u>Item 10</u>		
1 Para los asilos de menores encargados de alimentar, vestir y educar á los menores que remiten los defensores.....	100	1200
<u>Item 11</u>		
1 Para terminar el palacio episcopal de Salta, (por una sola vez \$ 24000).....	2000	24000
<u>Item 12</u>		
1 Para el templo de la Piedad (Capital), (por una sola vez \$ 15000).....	1250	15000

	Al mes	Al año
<u>Item 13</u>		
1 Para auxiliar á la construcción de templos en la provincia de Buenos Aires (por una sola vez \$ 20000).....	1666 66	20000
<u>Item 14</u>		
1 Para terminar el seminario de la Diócesis Paranaense (por una sola vez \$ 20000).....	1666 66	20000
<u>Item 15</u>		
1 Para el templo de Santa Teresa en el pueblo Acevedo en el Pergamino (por una sola vez \$ 5000).....	416 66	5000
<u>Item 16</u>		
1 Subvención á las iglesias de San Francisco, Luján, Quines, Villa Dolores y Santa Rosa (San Luis) á \$ 1500 cada una (por una sola vez \$ 7500).....	625	7500
<u>Item 17</u>		
1 Subvención á la iglesia de Villa Mercedes (San Luis), (por una sola vez \$ 4000).....	333 33	4000
<u>Item 18</u>		
1 Para la iglesia matriz de San Luis (por una sola vez \$ 5000).....	416 66	5000
<u>Item 19</u>		
1 Para la construcción del templo de San José en Santa María (Catamarca), (por una sola vez \$ 3000).....	250	3000
<u>Item 20</u>		
1 Para el templo parroquial de Ambato (Catamarca), (por una sola vez \$ 2000).....	166 66	2000
<u>Item 21</u>		
1 Para el templo de Tinogasta (por una sola vez \$ 4000).....	333 33	4000

	Al mes	Al año
<u>Item 22</u>		
1 Para la iglesia de Loreto en Mendoza (por una sola vez \$ 1500).....	125	1500
<u>Item 23</u>		
1 Para terminar las obras del templo de la Cruz en Corrientes y el de Mercedes á \$ 8000 cada una (por una vez).....	1333 33	16000
<u>Item 24</u>		
1 Para el templo parroquial de Castro Barros (Rioja), por una sola vez \$ 5000).....	416 66	5000
<u>Item 25</u>		
1 Subvención al templo de San Pablo (Catarmarca), (por una vez \$ 6000).....	500	6000
<u>Item 26</u>		
1 Para la iglesia de Bella Vista (Tucumán), por una vez \$ 6000).....	500	6000
<u>Item 27</u>		
1 Para refaccionar la iglesia de Rosario del Tala (Entre Ríos), (por una vez \$ 6000).....	500	6000
<u>Item 28</u>		
1 Para la iglesia de San Cayetano en el Rosario (por una vez \$ 2000).....	166 66	2000
<u>Item 29</u>		
1 Para la iglesia de la Congregación de las Hijas de María en Santa Fe (por una vez \$ 5000).....	416 66	5000
<u>Item 30</u>		
1 Para el templo del pueblo General Mitre (Olivos) por una vez \$ 5000.....	416 65	5000

	Al mes	Al año
<u>tem 31</u>		
Para la reparación de la iglesia matriz en Santiago del Estero (por una vez 5000).....	416 66	5000
<u>Item 32</u>		
1 Para reparaciones de la catedral de San Juan.....	500	
2 Para reparaciones en la iglesia de Villa Jachal (San Juan).....	300	
	800	9600
Total del inciso 10....		301400
 INCISO 11 PENSIONES Y JUBILACIONES		
<u>Item 1</u>		
1 Antonio Pérez.....	56 66	
2 Esteban Méndez.....	30	
3 Olaya Aneiros.....	200	
	286 66	3439 92
Total del inciso 11....		3439 92
 DEPARTAMENTO DE INSTRUCCION PÚBLICA INCISO 12 SUBSECRETARÍA		
<u>Item 1</u>		
1 Sub-secretario.....	700	
2 Oficial mayor.....	550	
3 Sobresueldo para el director encargado de las publicaciones.....	100	
4 Tres directores de sección á \$ 350 c. u.....	1050	
5 Tres sub directores de sección á \$ 250 c. u.....	750	
6 Encargado de la estadística.....	150	
7 Encargado de los libros copiadores.....	100	
8 Siete escribientes á \$ 100 c. u.....	700	
9 Tres ordenanzas á \$ 70 c. u.....	210	
10 Gastos de oficina.....	100	
	4410	52920

	Al mes	Al año
<u>Item 2</u>		
1 Para la adquisición de libros especiales en blanco, útiles de escritorio y otros gastos análogos de la subsecretaría é inspección de Colegios Nacionales y Escuelas Normales.....	500	
	<u>500</u>	6000
Total del inciso 12....		<u>58920</u>

INCISO 13

INSTRUCCIÓN SUPERIOR

UNIVERSIDAD DE BUENOS AIRES

Consejo Superior

Item 1

1 Rector.....	700	
2 Secretario general.....	300	
3 Pro-secretario.....	250	
4 Contador y tesorero.....	200	
5 Auxiliar de la tesorería.....	100	
6 Escribiente.....	80	
7 Portero.....	50	
8 Ordenanza.....	50	
9 Gastos.....	100	
10 Para ayudar á la publicación de los anales universitarios.....	150	
	<u>1980</u>	23760

Facultad de filosofía y letras

Item 2

1 Un catedrático de filosofía.....	200	
2 Uno de lenguas y literatura antigua.....	200	
3 Uno de literatura española y americana.....	200	
4 Uno de crítica literaria y estética.....	200	
5 Uno de historia de la civilización.....	200	
6 Uno de ciencia de la educación.....	200	
7 Secretario.....	200	
8 Bibliotecario.....	100	
9 Bedel.....	80	
10 Mayordomo.....	70	
11 Un ordenanza.....	60	
12 Gastos.....	100	
13 Para instalación.....	690	
	<u>2500</u>	30000

	Al mes	Al año
<i>Facultad de derecho y ciencias sociales</i>		
<u>Item 3</u>		
1 Catedrático de introducción al derecho.....	200	
2 Cuatro íd de derecho civil á \$ 200 c. u.....	800	
3 Catedrático de revista de la historia.....	200	
4 Idem de filosofía del derecho.....	200	
5 Idem íd.....	200	
6 Idem de legislación de minas.....	200	
7 Idem de derecho internacional privado.....	200	
8 Idem íd público.....	200	
9 Dos íd de derecho romano á \$ 200 c. u.....	400	
10 Catedrático de derecho penal.....	200	
11 Dos íd de derecho comercial á \$ 200 c. u.....	400	
12 Uno íd de derecho constitucional.....	200	
13 Dos íd de procedimiento teórico-práctico á \$ 200 c. u.....	400	
14 Catedrático de economía política.....	200	
15 Idem de finanzas y otro de derecho administrativo á \$ 200 c. u.....	400	
16 Secretario.....	250	
17 Pro-secretario.....	100	
18 Escribiente.....	80	
19 Bibliotecario.....	150	
20 Bedel general.....	90	
21 Tres bedeles á 50 c. u.....	150	
22 Mayordomo.....	50	
23 Ordenanza.....	50	
24 Gastos de secretaría y casa.....	100	
	<hr/> 5420	65040

Facultad de ciencias médicas

<u>Item 4</u>		
1 Catedrático de anatomía descriptiva.....	200	
2 Idem de anatomía topográfica.....	200	
3 Idem de fisiología.....	200	
4 Idem de patología general.....	200	
5 Catedrático de histología normal.....	200	
6 Idem de materia médica y terapéutica.....	200	
7 Idem de toxicología experimental.....	200	
8 Tres íd de clínica médica á \$ 200 c. u.....	600	
9 Un catedrático de nosografía médica.....	200	
10 Un íd de medicina operatoria.....	200	
11 Dos íd de clínica quirúrgica á \$ 200 c. u.....	400	
12 Un íd de nosografía quirúrgica.....	200	
13 Un íd de higiene pública y privada.....	200	
14 Catedrático de cirugía ortopédica.....	200	
15 Idem de génito-urinario y su clínica.....	200	
16 Un íd de medicina legal.....	200	
17 Un íd de partos y clínica respectiva.....	200	
18 Un íd de oftalmología y su clínica respectiva.....	200	
	<hr/> 4200	

	Al mes	Al año
	4200	
19 Un catedrático de enfermedades de niños y su clínica respectiva.....	200	
20 Un catedrático de otología, laringología y rinología.....	200	
21 Un id de enfermedades de mujeres y su clínica respectiva.....	200	
22 Dos id de farmacia y práctica farmacéutica á \$ 200 c. u.....	400	
23 Un id de enfermedades mentales y clínica respectiva.....	200	
24 Un id de enfermedades nerviosas y clínica respectiva.....	200	
25 Un id de enfermedades de la piel.....	200	
26 Un id de física aplicada á la medicina.....	200	
27 Un id de zoología médica.....	200	
28 Un id de botánica médica.....	200	
29 Dos id de clínica aplicada á la medicina á \$ 200 c. u.....	400	
30 Un id para el curso de parteras.....	200	
31 Un id de odontología.....	200	
32 Jefe de disección.....	200	
33 Primer disector.....	180	
34 Segundo id.....	150	
35 Vivisector.....	100	
36 Un ayudante disector (prosector).....	100	
37 Ayudante del disector.....	100	
38 Dos jefes de clínica médica á \$ 100 c. u.....	200	
39 Dos id quirúrgica á \$ 100 c. u.....	200	
40 Jefe de trabajos prácticos de higiene.....	200	
41 Un jefe de quirúrgica obstétrica.....	100	
42 Un id de id oftalmológica.....	100	
43 Un id de id infantil.....	100	
44 Un id de id ginecológica.....	100	
45 Un id de id liquiátrica.....	100	
46 Un id de id otológica, laringológica, etc.....	100	
47 Un id de id neuropatológica.....	100	
48 Un id de id obstetricia para parteras.....	100	
49 Un id de id dermatológica.....	100	
50 Un id de histología normal.....	100	
51 Un id de servicio de patología general y ejercicios.....	100	
52 Un id de trabajos prácticos de odontología.....	100	
53 Dos id para trabajos prácticos de química á \$ 100 c. u.....	200	
54 Ayudante bacteriologista.....	100	
55 Un jefe de trabajos de medicina experimental.....	150	
56 Un id de trabajos toxicológicos.....	100	
57 Un id id práctico de bacteriología.....	200	
58 Dos preparadores de histología normal á \$ 60 c. u.....	120	
59 Ayudante de física aplicada á la medicina.....	60	
60 Dos ayudantes para el laboratorio de química á \$ 60 c. u.....	120	
61 Dos ayudantes de fisiología á \$ 60 c. u.....	120	
62 Un ayudante de materia médica y terapéutica.....	60	
	11180	

	Al mes	Al año
	11180	
63 Dos íd de farmacia á \$ 60 c. u.....	120	
64 Ayudante químico del instituto de higiene....	100	
65 Cuatro sirvientes para el anfiteatro á \$ 50 cada uno.....	200	
66 Secretario.....	250	
67 Pro-secretario.....	100	
68 Gastos de secretaría.....	100	
69 Modelador.....	200	
70 Auxiliar de tesorería.....	100	
71 Bibliotecario archivero.....	130	
72 Dos escribientes á \$ 80 c. u.....	160	
73 Bedel.....	90	
74 Encargado del anfiteatro de disección.....	100	
75 Mayordomo de la Facultad.....	70	
76 Ocho ordenanzas á \$ 50 c. u.....	400	
77 Para laboratorios, gabinetes, drogas, fomen- to de la biblioteca y demás gastos gene- rales.....	1500	
78 Para gastos de laboratorio, museo é institu- to de higiene (por una vez \$ 3500).....	291 66	
79 Para gas é imprevistos en el nuevo edi- ficio.....	400	
80 Para la creación de una «morgue» anexa al hospital de clínicas é instalación del alum- brado eléctrico (por una vez \$ 35000).....	2916 66	
81 Dibujante para la clase de enfermedades de la piel.....	100	
	<u>18388 32</u>	220660

Instituto microbiológico

Item 5

1 Director del instituto, profesor de anatomía patológica en la Facultad.....	250	
2 Jefe de trabajos prácticos de anatomía é his- tología patológica.....	200	
3 Preparador para el museo patológico.....	160	
4 Prosector.....	130	
5 Ayudante.....	60	
6 Dos sirvientes para el aula y museo de ana- tomía patológica á \$ 50 c. u.....	100	
7 Encargado del manejo y cuidado del motor eléctrico.....	50	
8 Jefe de trabajos prácticos de bacteriología....	200	
9 Gas y aguas corrientes.....	60	
10 Adquisición y manutención de animales, drogas, sustancias colorantes y otros gas- tos y para adquirir preparaciones anátomo- patológicas.....	800	
11 Para fomento del laboratorio.....	420	
12 Para impresiones y gastos menores.....	50	
	<u>2480</u>	29760

Hospital de Clínicas

tem 6

	Al mes	Al año
1 Médico administrador.....	400	
2 Médico interno.....	200	
3 Encargado de las aplicaciones eléctricas.....	150	
4 Escribiente para la administración.....	80	
5 Mayordomo.....	100	
6 Encargado de la mesa de entradas y salidas.....	140	
7 Un escribiente.....	80	
8 Nueve médicos de sala á \$ 100 c. u.....	900	
9 Siete practicantes mayores de 6° año á \$ 60 cada uno.....	420	
10 Siete practicantes mayores de 5° año á \$ 50 cada uno.....	350	
11 Siete practicantes de 4° año (externos) á \$ 50 cada uno.....	350	
12 Dos practicantes ayudantes de electricidad á \$ 50 c u.....	100	
13 Cuatro practicantes externos de farmacia á \$ 50 c. u.....	200	
14 Farmacéutico.....	150	
15 Oficial mecánico maquinista.....	100	
16 Partera para la maternidad.....	100	
17 Carpintero.....	50	
18 Cocinero para los practicantes.....	60	
19 Cocinero para los enfermos.....	60	
20 Cocinero auxiliar.....	30	
21 Foguista encargado de la desinfección.....	50	
22 Ocho cabos de salas á \$ 40 c. u.....	320	
23 Bañero.....	30	
24 Carrero.....	30	
25 Jardínero.....	40	
26 Barbero.....	40	
27 Dos sirvientes á \$ 40 c. u.....	80	
28 Portero.....	40	
29 Portero para la maternidad.....	40	
30 Mucamo para el médico interno y practicantes.....	30	
31 Dos sirvientes para la maternidad á \$ 30 cada uno.....	60	
32 Asistente del comedor.....	30	
33 Peón de cocina.....	30	
34 Tres peones de limpieza á \$ 30 c. u.....	90	
35 Colchonero.....	30	
36 Dos peones de botica á \$ 30 c. u.....	60	
37 Peón de anfiteatro.....	30	
38 Veintitrés asistentes de salas á \$ 30 c. u.....	690	
39 Capellán.....	80	
40 Dieciséis hermanas de caridad á \$ 20 c. u.....	320	
41 Para víveres, comestibles, útiles de despensa, medicamentos, útiles de botica, instrumentos de medicina y cirugía, ropería, colchonería, carpintería, herrería, velas, kerosene, carbón, leña, gas, lavado de ropas de las hermanas y de los enfermos,		
	6140	

	Al mes	Al año
adquisición de nuevas camas y muebles y gastos de capilla.....	6140	
42 Para provisión de la maternidad.....	15000	
43 Para construcciones y reparaciones del hospital	1500	
	<hr/>	
	24140	289680
	<hr/>	
<i>Facultad de ciencias exactas, físicas y naturales</i>		
<u>Item 7</u>		
1 Catedrático de matemáticas elementales.....	200	
2 Id. de cosmografía.....	200	
3 Dos id. de dibujo á \$ 200 c. u.....	400	
4 Uno id. de álgebra superior.....	200	
5 Uno id. geometría proyectiva.....	200	
6 Uno id. de química inorgánica.....	200	
7 Uno id. de geometría analítica.....	200	
8 Uno id. de matemáticas superiores.....	200	
9 Uno id. geometría descriptiva.....	200	
10 Uno id. mineralogía y geología.....	200	
11 Uno id. química analítica.....	200	
12 Uno id. cálculo diferencial é integral.....	200	
13 Uno id. de estática gráfica.....	200	
14 Cuatro id. construcciones á \$ 200 c. u.....	800	
15 Tres id. arquitectura á \$ 200 c. u.....	600	
16 Catedrático de química orgánica.....	200	
17 Id. mecánica racional.....	200	
18 Dos id. id. aplicada á \$ 200 c. u.....	400	
19 Catedrático de hidráulica.....	200	
20 Id. de topografía.....	200	
21 Id. teoría de los mecanismos.....	200	
22 Dos id. de física á \$ 200 c. u.....	400	
23 Uno id. de geodesia.....	200	
24 Id. de construcción de máquinas.....	200	
25 Id. id. ferrocarriles.....	200	
26 Id. preparación de proyectos.....	200	
27 Id. botánica.....	200	
28 Id. zoología.....	200	
29 Seis directores de aula para los cursos de aplicación á \$ 150 c. u.....	900	
30 Secretario.....	250	
31 Bibliotecario y archivero.....	130	
32 Dos escribientes á \$ 80 c. u.....	160	
33 Jefe de trabajos prácticos de química.....	120	
34 Id. id. id. física.....	120	
35 Cuatro ayudantes para los laboratorios y gabinetes á 70 c. u.....	280	
36 Conservador del gabinete de física.....	120	
37 Preparador y conservador del gabinete de historia natural.....	120	
38 Bedel mayordomo.....	100	
39 Sobresueldo por vigilancia de los gabinetes de construcción y topografía.....	30	
40 Ordenanza para clase de clínica.....	40	
41 Tres ordenanzas para la facultad á \$ 40 c. u.....	120	
	<hr/>	
	9690	

	Al mes	Al año
42 Para gabinetes, laboratorios, adquisición de modelos y demás gastos.....	9690	
43 Para excursiones de profesores y alumnos....	1000	
	300	
	<hr/> 10990	131880

UNIVERSIDAD DE CÓRDOBA

Consejo Superior

Item 8

1 Rector.....	500	
2 Secretario General.....	250	
3 Bibliotecario.....	250	
4 Contador, tesorero y encargado de la estadística.....	200	
5 Bedel y mayordomo.....	90	
6 Escribiente, auxiliar de la secretaría general.	70	
7 Jardinero.....	40	
8 Dos ordenanzas á \$ 50 c. u.....	100	
9 Para ayudar á la publicación de los Anales Universitarios.....	150	
10 Para un ayudante de la oficina de publicaciones de los análisis.....	100	
11 Para conservación y fomento de la biblioteca de la universidad y suscripciones..	400	
12 Para función de la patrona y honra del fundador.....	40	
13 Para gastos.....	100	
14 Para refacciones y reparaciones de la casa...	200	
	<hr/> 2490	29880

Facultad de derecho y ciencias sociales

Item 9

1 Catedrático de derecho público y eclesiástico.....	200	
2 Dos id. id. civil á \$ 200 c. u.....	400	
3 Dos id. id. internacional á \$ 200 c. u.....	400	
4 Un id. id. romano.....	200	
5 Id. id. id. penal.....	200	
6 Id. id. id. comercial.....	200	
7 Id. id. id. constitucional.....	200	
8 Id. id. procedimientos.....	200	
9 Id. id. economía política.....	200	
10 Id. id. finanzas.....	200	
11 Id. id. derecho administrativo.....	200	
12 Id. id. filosofía del derecho.....	200	
13 Id. id. introducción al derecho.....	200	
14 Id. id. filosofía.....	200	
15 Id. id. historia.....	200	
16 Id. id. literatura.....	200	
17 Id. id. práctica forense.....	200	
18 Id. id. minería.....	200	
	<hr/> 4000	

	Al mes	Al año
19 Secretario.....	4000	
20 Escribiente auxiliar.....	200	
21 Bedel.....	70	
22 Ordenanza.....	80	
23 Para gastos de oficina.....	50	
	<hr/>	
	4450	53400

Facultad de ciencias médicas

Item 10

1 Tres catedráticos de anatomía descriptiva- patológica y topográfica a 200 c. u.....	600
2 Catedrático de fisiología general y humana..	200
3 Id. de patología general y ejercicios clínicos.	200
4 Id. de histología teórico-práctica.....	200
5 Id. de materia médica y terapéutica.....	200
6 Id. de clínica médica.....	200
7 Id. de nosografía médica.....	200
8 Id. de medicina operativa.....	200
9 Id. de nosografía quirúrgica.....	200
10 Id. de higiene pública y privada.....	200
11 Id. de clínica quirúrgica.....	200
12 Id. de medicina legal y toxicología.....	200
13 Id. de partos y su clínica.....	200
14 Id. de oftalmología y su clínica.....	200
15 Id. de enfermedades de niños y su clínica.....	200
16 Id. de farmacia práctica y farmacéutica.....	200
17 Id. de química farmacéutica.....	200
18 Id. de física médica.....	200
19 Id. de botánica médica.....	200
20 Id. de química médica.....	200
21 Id. de enfermedades de mujeres y su clínica.	200
22 Id. de enfermedades venereo-sifilíticas y de la piel.....	200
23 Id. zoología médica.....	200
24 Id. otología, laringología y rinología.....	200
25 Id. de enfermedades nerviosas y clínica res- pectiva.....	200
26 Jefe de disección.....	200
27 Id. de clínica médica.....	100
28 Id. id. quirúrgica.....	100
29 Seis practicantes a \$ 60 c. u.....	360
30 Jefe de obstetricia.....	100
31 Id. de trabajos prácticos de histología.....	100
32 Id. de clínica oftalmológica.....	100
33 Id. id. de ginecología.....	100
34 Id. id. pediátrica.....	100
35 Id. id. venéreo-sifilítica y de la piel.....	100
36 Id. de microscopia y química clínica.....	100
37 Id. de trabajos prácticos de anatomía y pa- tología.....	100
38 Preparador para el laboratorio de química...	60
39 Ayudante para anatomía patológica.....	100
40 Secretario.....	200
41 Escribiente.....	70
42 Siete médicos de sala a \$ 100 c. u.....	700
	<hr/>
	8090

	Al mes	Al año
43 Para gastos de secretaría.....	8090	
44 Para la adquisición de preparaciones anatómo-patológicas.....	25	
45 Para la adquisición de instrumentos destinados á las clínicas y anfiteatros.....	50	
46 Para el fomento del museo de anatomía normal.....	200	
47 Para el museo anatómo-patológico y laboratorio bacteriológico (por una vez \$ 5000 al año).....	50	
48 Para subvencionar al hospital que sirve de enseñanza práctica.....	416 66	
49 Encargado del anfiteatro y ayudante del director.....	1000	
50 Dos ordenanzas á \$ 50 c. u.....	80	
51 Dos sirvientes para el anfiteatro á \$ 40 c. u.....	100	
52 Para fomento y gastos de experimentación de los laboratorios y aulas de fisiología, histología y farmacia.....	80	
53 Para gastos del museo de higiene.....	250	
	500	
	10841 66	13010 :

Facultad de ciencias físicas y matemáticas

Item 11

1 Tres catedráticos de matemáticas elementales, cosmografía y dibujo para el curso preparatorio á \$ 200 c. u.....	600
2 Catedrático de introducción al álgebra superior y trigonometría.....	200
3 Id. de álgebra superior y geometría analítica.....	200
4 Id. de cálculo diferencial é integral.....	200
5 Id. de estática gráfica.....	200
6 Id. id mecánica racional.....	200
7 Dos id. id. id. aplicada y resistencia de materiales á \$ 200 c. u.....	400
8 Dos id. topografía y geodesia á \$ 200 c. u.....	400
9 Un id. id construcciones civiles.....	200
10 Id. id. id. id de máquinas.....	200
11 Id. id. de. id. de ferrocarriles.....	200
12 Id. catedrático de hidráulica.....	200
13 Dos id. id geometría descriptiva á \$ 200 c. u.....	400
14 Un id. id. matemáticas superiores.....	200
15 Dos id. id. arquitectura y dibujo arquitectónicos á \$ 200 c. u.....	400
16 Un id. id. proyectos, planos y presupuestos...	200
17 Dos id. id. física teórica y experimental á \$ 200 c. u.....	400
18 Un id. id. química analítica.....	200
19 Id. id. id. id. orgánica.....	200
20 Id. id. id. id. inorgánica.....	200
21 Id. id. id. zoología.....	200
22 Id. id. id. botánica.....	200
	5800

	Al mes	Al año
	5800	
23 Id. id. id. geología y mineralogía.....	200	
24 Id. id. de teoría de los mecanismos.....	200	
25 Id. id. de metalúrgica y química industrial...	200	
26 Tres directores de aulas de dibujo á pesos 150 c. u.....	450	
27 Secretario.....	200	
28 Bedel.....	90	
29 Escribiente.....	70	
30 Preparador y conservador del gabinete de historia natural.....	120	
31 Encargado de la biblioteca y de los gabinetes.	100	
32 Cinco ayudantes para los laboratorios y ga binetes, á \$ 70 c. u.....	350	
33 Ordenanza para las clases de química.....	40	
34 Portero.....	50	
35 Jardinero.....	25	
36 Para la creación de un laboratorio especial de química analítica y metalúrgica.....	50	
37 Para gastos de los gabinetes de física, his toria natural, química y aulas de matemá ticas.....	500	
38 Para gastos de secretaría.....	50	
	<hr/> 8495	101940
<i>Academia nacional de ciencias</i>		
<u>Item 12</u>		
1 Presidente.....	150	
2 Secretario y redactor del boletín.....	120	
3 Secretario auxiliar y bibliotecario.....	100	
4 Para exploraciones, publicaciones y demás gastos.....	500	
5 Ordenanza.....	40	
	<hr/> 910	10920
Total del inciso 13.....		<hr/> 1117020
INCISO 14		
INSTRUCCIÓN SECUNDARIA		
<i>Inspección de colegios nacionales y escuelas normales</i>		
<u>Item 1</u>		
1 Inspector.....	560	
2 Dos visitadores á \$ 400 c. u.....	800	
3 Secretario general.....	180	
4 Oficial 1º.....	100	
5 Encargado de la estadística.....	100	
6 Auxiliar de la misma.....	80	
	<hr/> 1820	

	Al mes	Al año
	1820	
7 Jefe de la mesa de entradas y salidas.....	100	
8 Auxiliar de la misma.....	80	
9 Dos escribientes, á \$ 80 c. u.....	160	
10 Portero.....	60	
11 Ordenanza.....	60	
12 Para suscripciones, revistas de educación y demás gastos.....	200	
	2480	29760

Colegio Nacional de la Capital (Casa Central)

Item 2

1 Rector.....	400
2 Vice-rector.....	250
3 Secretario contador y tesorero.....	180
4 Sub-tesorero contador.....	80
5 Pro-secretario.....	80
6 Doce profesores de idioma nacional, á \$ 133 cada uno.....	1596
7 Diecisiete id. de matemáticas, á \$ 138 c. u.....	2346
8 Cinco de geografía, á \$ 138 c. u.....	690
9 Catorce id. de historia, á \$ 138 c. u.....	1932
10 Siete id. de francés, á \$ 138 c. u.....	966
11 Doce id. de inglés, á \$ 138 c. u.....	1656
12 Dos id. de instrucción cívica, á \$ 138 c. u.....	276
13 Siete id. de latín, á \$ 138 c. u.....	966
14 Ocho id. de física, á \$ 138 c. u.....	1104
15 Ocho id. de química, á \$ 138 c. u.....	1104
16 Ocho id. de historia natural, á \$ 138 c. u.....	1104
17 Seis id. de filosofía, á \$ 138 c. u.....	828
18 Doce profesores de instrucción militar teóri- co-práctica, á \$ 100 c. u.....	1200
19 Bibliotecario.....	60
20 Dos escribientes, á \$ 60 c. u.....	120
21 Jefe de celadores.....	100
22 Treinta celadores, á \$ 40 c. u.....	1200
23 Cinco ayudantes de gabinetes y laboratorios a \$ 60 c. u.....	300
24 Mayordomo.....	80
25 Portero.....	60
26 Catorce sirvientes, á \$ 30 c. u.....	420
27 Para servicios y gastos internos.....	800

CURSOS LIBRES

28 Profesor de dibujo.....	115
29 Id. de taquigrafía.....	138
30 Id. de contabilidad.....	138
31 Id. de química industrial.....	115
32 Ayudante de dibujo natural.....	80
33 Id. de química industrial.....	60
	20544

	Al mes	Al año
<i>Colegio Nacional de la Capital (Sección Sud)</i>		
	20544	
34 Vice-rector.....	250	
35 Escribiente-secretario.....	100	
36 Siete profesores de idioma nacional, á \$ 138 cada uno.....	966	
37 Siete profesores de matemáticas, á 138 c. u....	966	
38 Tres id. de geografía, á 138 c. u.....	414	
39 Cinco id. de historia, á \$ 138 c. u.....	690	
40 Cuatro id. de francés, á 138 c. u.....	552	
41 Dos id. de inglés, á 138 c. u.....	276	
42 Un id. de latín, á \$ 138.....	138	
43 Ocho celadores, á \$ 40 c. u.....	320	
44 Jefe de celadores.....	100	
45 Portero.....	40	
46 Cuatro sirvientes, á \$ 30 c. u.....	120	
47 Para servicio y gastos internos.....	100	
48 Alquiler de casa.....	700	
<i>Colegio Nacional de la Capital (Sección Norte)</i>		
49 Vice-rector.....	250	
50 Escribiente-secretario.....	100	
51 Seis profesores de idioma nacional, á \$ 138 cada uno.....	828	
52 Seis id. de matemáticas, á 138 c. u.....	828	
53 Tres id. de geografía, á \$ 138 c. u.....	414	
54 Cinco id. de historia, á \$ 138 c. u.....	690	
55 Cuatro de francés, á \$ 138 c. u.....	552	
56 Dos de inglés, á \$ 138 c. u.....	276	
57 Un id. latín.....	138	
58 Siete celadores, á \$ 40 c. u.....	280	
59 Jefe de celadores.....	100	
60 Portero.....	40	
61 Cuatro sirvientes, á \$ 30 c. u.....	120	
62 Para servicios y gastos internos.....	700	
63 Alquiler de casa.....	850	
	32442	389304
<i>Colegio Nacional de La Plata</i>		
<u>Item 3</u>		
1 Rector.....	250	
2 Vice-rector.....	150	
3 Secretario, contador y tesorero.....	100	
4 Profesor de química.....	138	
5 Id de física.....	138	
6 Profesor de historia natural.....	138	
7 Siete id. de matemáticas, á \$ 138 c. u.....	966	
8 Un id. de filosofía é instrucción cívica.....	138	
9 Siete id. de historia y geografía, á \$ 138 c. u..	966	
10 Cinco id. de idioma nacional, á \$ 138 c. uno...	690	
11 Un id. de literatura.....	138	
12 Tres id. de francés, á \$ 115 c. u.....	345	
13 Tres id. de inglés, á \$ 115 c. u.....	345	
	4502	

	Al mes	Al año
14 Dos id. de latín, á \$ 115 c. u.....	4502	
15 Dos id. de gimnasia é instrucción militar, á \$ 69 c. u.....	230	
16 Escribiente bibliotecario.....	138	
17 Ocho celadores, á \$ 40 c. u.....	60	
18 Tres ayudantes para los gabinetes y laboratorios, á \$ 45 c. u.....	320	
19 Mayordomo.....	135	
20 Dos ordenanzas, á \$ 30 c. u.....	40	
21 Dos sirvientes, á \$ 25 c. u.....	60	
22 Para servicios y gastos internos.....	50	
	100	
	<hr/> 5635	67620
<i>Colegio Nacional de Córdoba</i>		
<u>Item 4</u>		
1 Igual al de La Plata con más las siguientes partidas: Para ocho becas establecidas por el fundador y por donaciones particulares, á \$ 20 c. u.....	5795	
2 Para función de la Patrona y honras del fundador.....	20	
	<hr/> 5815	69780
<i>Colegio Nacional del Rosario</i>		
<u>Item 5</u>		
1 Igual al de La Plata.....	5635	67620
<i>Colegio Nacional del Uruguay</i>		
<u>Item 6</u>		
1 Igual al de La Plata, con más las siguientes partidas.....	5635	
Sección anexa		
2 Profesor de dibujo y caligrafía.....	100	
3 Para costear la enseñanza manual y taquígráfica.....	800	
4 Para la instalación de nuevos talleres, (2000 al año).....	166 66	
	<hr/> 6701 66	80420
<i>Colegio Nacional del Paraná</i>		
<u>Item 7</u>		
1 Rector.....	250	
2 Vice-rector.....	150	
3 Secretario contador y tesorero.....	100	
	<hr/> 500	

	Al mes	Al año
4 Tres profesores de idioma nacional á \$ 138 cada uno.....	500	
5 Cuatro id. de historia y geografía á \$ 138 c. u.....	414	
6 Cuatro id. de matemáticas á \$ 138 c. u.....	552	
7 Uno id. de física.....	138	
8 Uno id. de química.....	138	
9 Uno id. de historia natural.....	138	
10 Uno id. de filosofía é instrucción cívica.....	138	
11 Dos id. de francés á \$ 115 c. u.....	230	
12 Dos id. de inglés á \$ 115 c. u.....	230	
13 Uno id. de latín.....	115	
14 Uno id. de gimnasia y otro id. de instrucción militar á \$ 69 c. u.....	138	
15 Escribiente bibliotecario.....	60	
16 Tres ayudantes de gabinete y laboratorios á \$ 40 c. u.....	120	
17 Seis celadores á \$ 30 c. u.....	180	
18 Mayordomo.....	40	
19 Dos ordenanzas á \$ 30 c. u.....	60	
20 Dos sirvientes á \$ 25 c. u.....	50	
21 Para servicio y gastos internos.....	100	
	<hr/> 3893	46716
<i>Colegio Nacional de Corrientes</i>		
<u>Item 8</u>		
1 Igual al del Paraná.....	3893	
2 Para costear la enseñanza manual.....	800	
	<hr/> 4693	56316
<i>Colegio Nacional de Tucumán</i>		
<u>Item 9</u>		
1 Igual al del Paraná con la agregación de las siguientes partidas.....	3893	
2 Un profesor de idioma nacional.....	138	
3 Un id. de historia y geografía.....	138	
4 Un id. de matemáticas.....	138	
5 Un id. de francés.....	115	
	<hr/> 4422	53064
<i>Colegio Nacional de San Juan</i>		
<u>Item 10</u>		
1 Rector.....	200	
2 Vice-rector.....	150	
3 Secretario, contador y tesorero.....	80	
4 Profesor de química.....	138	
5 Profesor de física.....	138	
6 Profesor de historia natural.....	138	
7 Cuatro id. de matemáticas á \$ 138 c. u.....	552	
8 Uno id. de filosofía é instrucción cívica.....	138	
	<hr/> 1534	

	Al mes	A año
	1534	
9 Tres profesores de historia y geografía á \$ 138 cada uno.....	414	
10 Tres id. de idioma nacional á \$ 138 c. u.....	414	
11 Dos id. francés á \$ 115 c. u.....	230	
12 Dos id. de inglés á \$ 115 c. u.....	230	
13 Profesor de latín.....	115	
14 Profesor de gimnasia é instrucción militar....	69	
15 Escribiente-bibliotecario.....	60	
16 Cinco celadores á \$ 30 c. u.....	150	
17 Tres ayudantes de los gabinetes y laboratorios á \$ 40 c. u.....	120	
18 Mayordomo.....	40	
19 Dos sirvientes á \$ 35 c. u.....	70	
20 Para servicio y gastos internos.....	100	
	<hr/> 3546	42552
<i>Colegio Nacional de Mendoza</i>		
<u>Item 11</u>		
1 Igual al de San Juan.....	3546	42552
<i>Colegio Nacional de Salta</i>		
<u>Item 12</u>		
1 Igual al de San Juan.....	3546	42552
<i>Colegio Nacional de San Luis</i>		
<u>Item 13</u>		
1 Igual al de San Juan.....	3546	
2 Para la biblioteca.....	100	
	<hr/> 3646	43752
<i>Colegio Nacional de Catamarca</i>		
<u>Item 14</u>		
1 Igual al de San Juan.....	3546	42552
<i>Colegio Nacional de Santiago del Estero</i>		
<u>Item 15</u>		
1 Igual al de San Juan.....	3546	42552
<i>Colegio Nacional de La Rioja</i>		
<u>Item 16</u>		
1 Rector.....	200	
2 Vice-rector.....	150	
	<hr/> 350	

	Al mes	Al año
3 Secretario, contador y tesorero.....	350	
4 Profesor de física.....	80	
5 Profesor de química.....	138	
6 Profesor de historia natural.....	138	
7 Tres id. de matemáticas á \$ 138 c. u.....	414	
8 Uno id. de filosofía é instrucción cívica.....	138	
9 Tres id. de historia y geografía á \$ 138 c. u....	414	
10 Tres id. de idioma nacional á \$ 138 c. u.....	414	
11 Un profesor de francés.....	115	
12 Profesor de inglés.....	115	
13 Id. de latín.....	115	
14 Id. de gimnasia é instrucción militar.....	69	
15 Escribiente bibliotecario.....	40	
16 Ayudante de los gabinetes y laboratorios.....	40	
17 Tres celadores á \$ 30 c. u.....	90	
18 Mayordomo.....	40	
19 Dos sirvientes á \$ 25 c. u.....	50	
20 Para gastos internos.....	80	
	<hr/> 2978	35736

Colegio Nacional de Jujuy

Item 17

1 Igual al de La Rioja.....	2978	35736
Total del inciso 14.....		<hr/> 1188584

INCISO 15

ESCUELAS NORMALES

Escuela normal de profesores de la Capital

Item

1 Director y encargado de la cátedra de pedagogía en 5º año.....	483
2 Vice-director y profesor de pedagogía en 3er y 4º año.....	230
3 Un profesor de pedagogía en 1er y 2º año.....	138
4 Un profesor de historia y geografía.....	138
5 Cinco profesores de matemáticas á \$ 138 c. u.	690
6 Dos profesores de historia general á \$ 138 cada uno.....	276
Un profesor de geografía general.....	138
8 Un id. geografía argentina.....	138
9 Un id. filosofía.....	138
10 Un id. historia nacional.....	138
11 Un id. instrucción cívica y moral y derecho político.....	138
	<hr/> 2645

	Al mes	Al año
	2645	
12 Tres profesores de idioma nacional y lectura á \$ 138 c. u.....	414	
13 Cuatro profesores de ciencias físico-naturales á \$ 138 c. u.....	552	
14 Dos profesores de francés en ambos departamentos á \$ 115 c. u.....	230	
15 Un profesor de inglés.....	115	
16 Un id. de caligrafía.....	138	
17 Un id. de dibujo lineal y de mapas.....	115	
18 Un id. de dibujo lineal.....	92	
19 Un id. de gimnasia.....	69	
20 Un id. de ejercicios militares.....	92	
21 Dos id. de música en ambos departamentos á \$ 92 c. u.....	184	
22 Un secretario, contador y tesorero.....	100	
23 Un escribiente-bibliotecario.....	60	
24 Dos celadores á \$ 40 c. u.....	80	
25 Dos ayudantes de los gabinetes á \$ 40 c. u.....	80	
26 Un mayordomo.....	50	
27 Seis sirvientes á \$ 40 c. u.....	240	
28 Cuarenta becas para alumnos-maestros de las provincias á \$ 50 c. u.....	2000	
29 Cincuenta becas á \$ 30 c. u.....	1500	
30 Gastos.....	100	
Taller especial de enseñanza manual		
31 Profesor de enseñanza manual, sistema Slojd.....	300	
32 Profesor de trabajos en papel y cartón.....	200	
33 Dos profesores auxiliares á \$ 120.....	240	
34 Profesor de dibujo.....	92	
35 Para compra de herramientas y maderas.....	150	
36 Para gastos.....	100	
Escuela de aplicación		
37 Un regente y profesor de crítica pedagógica.....	230	
38 Doce profesores de grado á \$ 138 c. u.....	1656	
39 Un sub-regente y profesor de crítica pedagógica.....	172	
40 Un profesor de dibujo natural.....	92	
41 Un id. de caligrafía.....	92	
	<hr/> 12180	
		146160
<i>Escuela normal mixta del Paraná</i>		
<u>Item 2</u>		
1 Director y encargado de la cátedra de pedagogía en 5º año.....	483	
2 Vice-director y encargado de la cátedra de pedagogía en 3er y 4º año.....	230	
3 Un profesor de pedagogía en 1er y 2º año.....	115	
	<hr/> 828	

	Al mes	Al año
	828	
4 Cuatro profesores de matemáticas á \$ 138 cada uno.....	552	
5 Un profesor de filosofía, instrucción moral y cívica y derecho político.....	138	
6 Cuatro profesores de historia y geografía á \$ 138 c. u.....	552	
7 Tres profesores de idioma nacional y lectura á \$ 138 c. u.....	414	
8 Un profesor de caligrafía.....	115	
9 Un id. dibujo lineal y de mapas.....	92	
10 Tres profesores de ciencias físico-naturales á \$ 138.....	414	
11 Dos profesores de francés en ambos departamentos á \$ 115 c. u.....	230	
12 Un profesor de inglés.....	115	
13 Un profesor de literatura y composición.....	138	
14 Preparador para el museo escolar.....	60	
15 Profesor de ejercicios militares.....	92	
16 Dos auxiliares para la escuela de aplicación á 69 \$ c. u.....	138	
17 Un profesor de economía doméstica y labores de mano.....	100	
18 Auxiliar para la clase de labores de mano....	80	
19 Un profesor de gimnasia.....	92	
20 Un id. de dibujo natural.....	92	
21 Dos profesores de música para ambos departamentos, á \$ 92 c. u.....	184	
22 Un secretario, contador y tesorero.....	100	
23 Dos celadores á \$ 40 c. u.....	80	
24 Un escribiente bibliotecario.....	70	
25 Dos ayudantes para los gabinetes á \$ 40 c. u.	80	
26 Cuarenta becas para alumnos de otras provincias á \$ 50 c. u.....	2000	
27 Treinta y cinco becas á \$ 30 c. u.....	1050	
28 Un mayordomo.....	40	
29 Un ordenanza.....	40	
30 Cinco sirvientes á \$ 30 c. u.....	150	
31 Para gastos internos y refacciones.....	100	
Escuela de aplicación		
32 Regente y profesor de crítica pedagógica.....	230	
33 Sub-regente.....	150	
34 Doce maestras de grado á \$ 138 c. u.....	1656	
Jardín de infantes		
35 Directora.....	200	
36 Dos profesoras á \$ 138 c. u.....	276	
37 Dos profesoras de trabajos manuales, una para la enseñanza teórica y otra para la práctica, á \$ 115 c. u.....	230	
	10878	

	Al mes	Al año
<i>Escuela normal de maestros de Tucumán</i>		
<u>Item 3</u>		
1 Un director y encargado de la cátedra de pedagogía en 3 ^{er} año é instrucción moral y cívica.....	345	
2 Un vice-director y profesor de pedagogía en 1 ^o y 2 ^o año.....	172	
3 Dos profesores de matemáticas á \$ 126 c. u....	252	
4 Dos profesores de historia y geografía á \$ 126 c. u.....	252	
5 Dos profesores de idioma nacional á \$ 126 cada uno.....	252	
6 Dos profesores de ciencias físico-naturales á \$ 126 c. u.....	252	
7 Dos profesores de francés para ambos departamentos á \$ 115 c. u.....	230	
8 Dos profesores de música para ambos departamentos á \$ 92 c. u.....	184	
9 Un profesor de gimnasia é instrucción militar.....	92	
10 Treinta becas á \$ 20 c. u.....	600	
11 Un ayudante para los gabinetes.....	40	
12 Un secretario, contador y tesorero.....	60	
13 Dos celadores á \$ 30 c. u.....	60	
14 Un mayordomo.....	40	
15 Dos ordenanzas á \$ 30 c. u.....	60	
16 Para gastos internos.....	80	
 <i>Escuela de aplicación</i>		
17 Regente y profesor de crítica pedagógica.....	230	
18 Ocho maestros de grado á \$ 126 c. u.....	1008	
	<hr/> 4209	50508
 <i>Escuela normal de maestros de Mendoza</i>		
<u>Item 4</u>		
1 Igual á la de Tucumán.....	4209	50508
 <i>Escuela normal de maestros de Catamarca</i>		
<u>Item 5</u>		
1 Igual á la de Tucumán.....	4209	50508
 <i>Escuela normal de maestros de Córdoba</i>		
<u>Item 6</u>		
1 Igual á la de Tucumán.....	4209	50508
 <i>Escuela normal de maestros de San Juan</i>		
<u>Item 7</u>		
1 Igual á la de Tucumán.....	4209	50508

	Al mes	Al año
<i>Escuela normal de maestros de San Luis</i>		
<u>Item 8</u>		
1 Igual á la de Tucumán.....	4209	50508
<i>Escuela normal de maestros de La Rioja</i>		
<u>Item 9</u>		
1 Igual á la de Tucumán.....	4209	50508
<i>Escuela normal de maestros de Jujuy</i>		
<u>Item 10</u>		
1 Igual á la de Tucumán.....	4209	50508
<i>Escuela normal de maestros de Corrientes</i>		
<u>Item 11</u>		
1 Igual á la de Tucumán.....	4209	50508
<i>Escuela normal de maestros de Salta</i>		
<u>Item 12</u>		
1 Igual á la de Tucumán.....	4209	50508
<i>Escuela normal de maestros de Santiago del Estero</i>		
<u>Item 13</u>		
1 Igual á la de Tucumán.....	4209	50508
<i>Escuela normal mixta de La Plata</i>		
<u>item 14</u>		
1 Directora y encargada de la cátedra de pedagogía en tercer año é instrucción moral y cívica.....	345	
2 Vice-directora y encargada de las cátedras de pedagogía en 1º y 2º año.....	230	
3 Dos profesores de idioma nacional á \$ 126 cada uno.....	252	
4 Dos íd. de historia y geografía á \$ 126 c. u.....	252	
5 Tres íd. de matemáticas á \$ 126 c. u.....	378	
	<hr/> 1457	

	Al mes	Al año
6 Dos profesores de ciencias físicas y naturales á \$ 126 c. u.....	1457	
7 Dos íd. de francés para ambos departamentos á \$ 115 c. u.....	252	
8 Dos íd. de música para ambos departamentos á \$ 92 c. u.....	230	
9 Un íd. de economía doméstica y labores.....	184	
10 Un íd. de gimnasia é instrucción militar.....	92	
11 Secretario, contador y tesorero.....	92	
12 Ayudante para los gabinetes.....	60	
13 Dos celadores á \$ 30 c. u.....	40	
14 Treinta becas á \$ 20 c. u.....	60	
15 Para las clases de trabajo manual.....	150	
16 Mayordomo.....	60	
17 Dos ordenanzas á \$ 30 c. u.....	60	
18 Gastos internos.....	80	
Escuela de aplicación		
19 Regente y profesora de crítica pedagógica...	230	
20 Ocho maestros de grado á 126 c. u.....	1008	
Jardín de infantes		
21 Directora.....	200	
22 Tres profesoras á \$ 126 c. u.....	378	
	<hr/>	
	5233	62796
<i>Escuela normal mixta del Rosario</i>		
<u>Item 15</u>		
1 Igual á la de La Plata.....	5233	62796
<i>Escuela normal mixta de Mercedes (Provincia de Buenos Aires)</i>		
<u>Item 16</u>		
1 Igual á la de La Plata, sin el jardín de infantes.....	4655	55860
<i>Escuela normal mixta del Azul</i>		
<u>Item 17</u>		
1 Igual á la de La Plata, sin el jardín de infantes.....	4655	55860

	Al mes	Al año
<i>Escuela normal mixta de Dolores</i>		
<u>Item 18</u>		
1 Igual á la de La Plata, sin el jardín de infantes.....	4655	55860
<i>Escuela normal mixta de San Nicolás</i>		
<u>Item 19</u>		
1 Igual á la de La Plata, sin el jardín de infantes.....	4655	55860
<i>Escuela normal mixta de Río 4º</i>		
<u>Item 20</u>		
1 Igual á la de La Plata, sin el jardín de infantes.....	4655	55860
<i>Escuela normal mixta de Mercedes (San Luis)</i>		
<u>Item 21</u>		
1 Igual á la de La Plata, sin el jardín de infantes.....	4655	55860
<i>Colonia Esperanza (Provincia de Santa Fe)</i>		
<u>Item 22</u>		
1 Igual á la de La Plata.....	4655	55860
<i>Escuela normal de profesoras de la Capital</i>		
<u>Item 23</u>		
1 Directora y profesora de pedagogía.....	483	
2 Vice-directora y profesora de pedagogía.....	230	
3 Profesora de pedagogía.....	138	
4 Cuatro profesoras de idioma nacional y lectura á \$ 138 c. u.....	552	
5 Una íd. de historia y geografía general.....	138	
6 Una íd. de historia y geografía argentina.....	138	
7 Una íd. de historia argentina.....	138	
8 Una íd. de geografía argentina.....	138	
9 Una íd. de geografía general.....	138	
10 Una íd. de declamación.....	138	
11 Cinco íd. de matemáticas á \$ 138 c. u.....	690	
	2921	

	Al mes	Al año
	2921	
12 Tres profesores de ciencias físico-naturales á \$ 138 c. u.....	414	
13 Un íd. de instrucción moral y cívica y derecho político.....	138	
14 Un íd. de literatura.....	138	
15 Una profesora de labores, corte y confección	115	
16 Un profesor de historia general.....	138	
17 Un íd. de filosofía.....	138	
18 Dos íd. de caligrafía á \$ 138 c. u.....	276	
29 Un íd. de dibujo lineal.....	92	
20 Un íd. de inglés.....	115	
21 Dos íd. de francés para ambos departamentos á \$ 115 c. u.....	230	
22 Dos íd. de dibujo natural para íd. á \$ 92 c. u.	184	
23 Tres íd. de música para íd. á \$ 92 c. u.....	276	
24 Un íd. de economía doméstica y labores.....	115	
25 Dos íd. de gimnasia á \$ 92 c. u.....	184	
26 Secretario contador.....	100	
27 Escribiente y bibliotecario.....	70	
28 Cincuenta becas á \$ 30 c. u.....	1500	
39 Cuatro celadoras á \$ 60 c. u.....	240	
30 Mayordomo.....	50	
31 Tres ordenanzas á \$ 40 c. u.....	120	
32 Para gastos internos.....	100	
Escuela de aplicación		
33 Regente y profesora de crítica pedagógica....	230	
34 Sub-regente y profesora de crítica pedagógica.....	172	
35 Ocho profesoras de grado á \$ 138 c. u.....	1104	
36 Una íd. de labores.....	92	
37 Una íd. de moral y urbanidad.....	92	
38 Una íd. de corte y confección.....	92	
Jardín de infantes		
39 Directora.....	200	
40 Dos profesoras á \$ 138 c. u.....	276	
	9912	118944
Escuela normal de profesoras de la Capital		
<u>Item 24</u>		
1 Directora y profesora de pedagogía.....	483	
2 Vice-directora y profesora de pedagogía.....	230	
3 Cuatro profesoras de idioma nacional á \$ 138 cada una.....	552	
4 Dos íd. de historia nacional á \$ 138 c. u.....	276	
5 Dos íd. de geografía argentina á \$ 138 c. u....	276	
6 Cuatro íd. de matemáticas á \$ 138 c. u.....	552	
7 Dos íd. de ciencias físico-naturales á \$ 138 cada una.....	276	
8 Dos íd. de caligrafía á \$ 92 c. u.....	184	
	2829	

	Al mes	Al año
9 Dos profesoras de dibujo lineal á \$ 92 c. u.....	2829	
10 Tres profesoras de francés, para ambos departamentos, á \$ 115 c. u.....	184	
11 Tres íd. de música, para ambos departamentos, á \$ 92 c. u.....	345	
12 Tres íd. de labores y de economía doméstica, para ambos departamentos, á \$ 115 c. u.....	276	
13 Dos íd. de gimnasia á \$ 92 c. u.....	345	
14 Secretaria y contadora.....	184	
15 Escribienta y bibliotecaria.....	100	
16 Cuatro celadoras á \$ 60 c. u.....	70	
17 Mayordomo.....	240	
18 Tres ordenanzas á \$ 40 c. u.....	50	
19 Profesora de trabajo manual.....	120	
20 Para gastos internos y refacciones.....	138	
	100	
Escuela de aplicación		
21 Regente y profesora de crítica pedagógica.....	230	
22 Sub-regente y profesora de crítica pedagógica.....	172	
23 Siete profesoras de grado á \$ 138 c. u.....	966	
24 Profesora de dibujo natural.....	92	
	6441	77292
<i>Escuela normal de maestras del Uruguay</i>		
<u>Item 25</u>		
1 Directora, encargada de las clases de pedagogía en tercer año, é instrucción moral y cívica.....	345	
2 Vice-directora, encargada de la cátedra de pedagogía en primero y segundo año.....	172	
3 Dos profesoras de idioma nacional y caligrafía á \$ 126 c. u.....	252	
4 Dos profesoras de historia y geografía á pesos 126 c. u.....	252	
5 Dos profesoras de ciencias físico-naturales á \$ 126 c. u.....	252	
6 Profesora de labores y economía doméstica..	92	
7 Tres profesoras de matemáticas á \$ 126 c. u..	378	
8 Profesora de gimnasia.....	92	
9 Dos profesoras de francés, para ambos departamentos, á \$ 115 c. u.....	230	
10 Dos profesoras de música, para ambos departamentos, á \$ 92 c. u.....	184	
11 Secretaria y contadora.....	60	
12 Ayudante para los gabinetes.....	40	
13 Treinta becas á \$ 20 c. u.....	600	
14 Dos celadores á \$ 30 c. u.....	60	
15 Mayordomo.....	40	
16 Dos ordenanzas á \$ 30 c. u.....	60	
17 Gastos internos.....	80	
	3189	

	Al mes	Al año
Escuela de aplicación		
	3189	
19 Regente y profesora de crítica y pedagogía..	230	
19 Ocho maestras de grado á \$ 126 c. u.....	1008	
Jardin de infantes		
20 Directora	200	
21 Dos profesoras á \$ 126 c. u.....	252	
	4879	58548
<i>Escuela normal de maestras de Mendoza</i>		
<u>Item 26</u>		
1 Igual á la del Uruguay.....	4879	58548
<i>Escuela normal de maestras de San Juan</i>		
<u>Item 27</u>		
1 Igual á la del Uruguay.....	4879	58548
<i>Escuela normal de maestras de Córdoba</i>		
<u>Item 28</u>		
1 Igual á la del Uruguay.....	4879	58548
<i>Escuela normal de maestras de Catamarca</i>		
<u>Item 29</u>		
1 Igual á la del Uruguay.....	4879	58548
<i>Escuela normal de maestras de Salta</i>		
<u>Item 30</u>		
Igual á la del Uruguay.....	4879	58548
<i>Escuela normal de maestras de Santiago del Estero</i>		
<u>Item 31</u>		
Igual á la del Uruguay.....	4879	58548

	Al mes	Al año
<i>Escuela normal de maestras de Corrientes</i>		
<u>Item 32</u>		
1 Igual á la del Uruguay, con el agregado siguiente: Una maestra más de grado.....	5005	60060
<i>Escuela normal de maestras de San Luis</i>		
<u>Item 33</u>		
1 Igual á la del Uruguay.....	4879	58548
<i>Escuela normal de maestras de La Rioja</i>		
<u>Item 34</u>		
1 Igual á la del Uruguay.....	4879	58548
<i>Escuela normal de maestras de Jujuy</i>		
<u>Item 35</u>		
1 Igual á la del Uruguay.....	4879	58548
<i>Escuela normal de maestras de Tucumán</i>		
<u>Item 36</u>		
1 Igual á la del Uruguay.....	4879	58548
Total del inciso 15.....		<u>2249220</u>
INCISO 16		
FOMENTO DE LA INSTRUCCIÓN SECUNDARIA Y NORMAL		
<u>Item 1</u>		
1 Para material de enseñanza y mobiliario.....	10000	120000
<u>Item 2</u>		
1 Para costear los gastos de inspección de los colegios nacionales y escuelas normales y otros establecimientos de instrucción secundaria fuera de la Capital.....	500	6000

	Al mes	Al año
<u>Item 3</u>		
1 Para sueldos extraordinarios.....	1000	12000
<u>Item 4</u>		
1 Para costear pasajes de profesores. y otros gastos análogos.....	800	9600
<u>Item 5</u>		
1 Para el Asilo y Escuela «La Providencia» en Villa Urquiza.....	150	1800
<u>Item 6</u>		
1 Para subvencionar la Escuela de Artes y Oficios de los Padres Salesianos (Capital).....	1000	12000
<u>Item 7</u>		
1 Subvención á las escuelas de niñas en Goya.....	700	8400
<u>Item 8</u>		
1 Escuela popular en Esquina (Corrientes).....	700	8400
<u>Item 9</u>		
1 Para la escuela de Río Ceballos (provincia de Córdoba).....	500	6000
<u>Item 10</u>		
1 Para la escuela en Curuzú-Cuatiá.....	500	6000
<u>Item 11</u>		
1 Para el instituto libre de enseñanza (Capital).....	1500	18000
<u>Item 12</u>		
1 Escuela en Mercedes (Corrientes).....	500	6000
<u>Item 13</u>		
1 A las Hermanas Carmelitas para el colegio de huérfanas en Córdoba.....	400	4800

	Al mes	Al año
<u>Item 14</u>		
1 Para la escuela del convento de San Francisco (Tucumán).....	200	2400
<u>Item 15</u>		
1 Escuela nocturna de obreros en Santiago.....	100	1200
Total del inciso 16....		<u>222600</u>
INCISO 17		
INSTRUCCIÓN PRIMARIA		
<i>Consejo Nacional de Educación</i>		
<u>Ítem 1</u>		
1 Presidente.....	700	
2 Para los cuatro vocales por asistencia.....	1600	
3 Inspector general.....	400	
4 Cuatro inspectores técnicos en la Capital á \$ 312 c. u.....	1248	
5 Inspector de colonias y territorios nacionales.....	312	
6 Arquitecto inspector de edificios....	400	
7 Sub-inspector en las mismas.....	250	
8 Catorce inspectores maestros normales en las provincias á \$ 250 c. u.....	3500	
9 Escribiente.....	80	
10 Para viático.....	300	
	<u>8790</u>	105480
<i>Secretaría</i>		
<u>Item 2</u>		
1 Secretario.....	400	
2 Pro-secretario.....	250	
3 Dos oficiales jefes de sección á \$ 170 c. u.....	340	
4 Encargado de la mesa de entradas y salidas.	120	
5 Auxiliar de la misma.....	80	
6 Cuatro escribientes á \$ 80 c. u.....	320	
7 Mayordomo.....	60	
8 Tres ordenanzas á \$ 50 c. u.....	150	
9 Gastos de oficina.....	100	
	<u>1820</u>	21840

	Al mes	Al año
<i>Contaduría</i>		
<u>Item 3</u>		
1 Contador.....	300	
2 Oficial.....	80	
3 Tenedor de libros.....	200	
4 Dos escribientes á \$ 80 c. u.....	160	
	<hr/> 740	8880
<i>Tesorería</i>		
<u>Item 4</u>		
1 Tesorero.....	300	
2 Sub tesorero.....	150	
3 Para fallas de caja.....	10	
	<hr/> 460	5520
<i>Depósito</i>		
<u>Item 5</u>		
1 Jefe.....	300	
2 Tenedor de libros.....	150	
3 Un oficial 1º.....	100	
4 Dos escribientes á \$ 80 c. u.....	160	
5 Capataz.....	100	
6 Taller para refacción de útiles y embalajes.....	1200	
7 Ordenanza.....	40	
	<hr/> 2050	24600
<i>Estadística</i>		
<u>Item 6</u>		
1 Encargado.....	250	
2 Auxiliar.....	80	
	<hr/> 330	3960
<i>Biblioteca</i>		
<u>Item 7</u>		
1 Bibliotecario.....	150	
2 Ordenanza.....	40	
3 Adquisición de libros.....	50	
4 Gastos de limpieza.....	10	
	<hr/> 250	3000
<i>Monitor</i>		
<u>Item 8</u>		
1 Redacción y dirección.....	200	
2 Traductor.....	100	
	<hr/> 300	

	Al mes	Al año
3 Encargado de la correspondencia.....	300	
4 Administrador.....	150	
5 Ordenanza.....	70	
	40	
	<hr/> 560	6720
<i>Oficina judicial</i>		
<u>Item 9</u>		
1 Abogado del consejo.....	400	
2 Dos procuradores á \$ 250 c. u.....	500	
3 Escribiente.....	70	
4 Gastos de oficina.....	8	
	<hr/> 978	11736
<i>Inspección higiénica</i>		
<u>Item 10</u>		
1 Un médico, jefe del cuerpo médico escolar....	300	
2 Nueve médicos inspectores de higiene en las escuelas públicas á \$ 200 c. u.....	1800	
3 Cuatro practicantes secretarios á \$ 60 c. u....	240	
4 Ordenanza.....	50	
	<hr/> 2390	28680
<i>Museo escolar</i>		
<u>Item 11</u>		
1 Encargado.....	150	
2 Adquisición y objetos para el museo.....	50	
3 Para la adquisición de museos escolares, (al año 3000).....	250	
4 Gastos de limpieza.....	8	
5 Ordenanza.....	40	
	<hr/> 498	5976
<i>Impresiones</i>		
<u>Item 12</u>		
1 Para impresiones y publicaciones.....	600	
2 Para eventuales.....	700	
	<hr/> 1300	15600
<i>Escuelas de la Capital</i>		
(Cuyos gastos se costean con los recursos asignados por la ley de 8 de Julio de 1884 y que no figuran en el presupuesto sino al solo objeto de fijar el sueldo de sus empleados y los gastos de su mantenimiento.)		
<u>Item 13</u>		
1 Ocho sub-inspectores de los consejos escolares á \$ 230 c. u.....		

	Al mes	Al año
2 Diecinueve secretarios á \$ 100 c. u.....		
3 Treinta y cuatro directores superiores á \$ 207 c. u.....		
4 Ciento cincuenta directores de escuelas elementales é infantiles á \$ 172 c. u.....		
5 Doscientos cincuenta preceptores elementales é infantiles á \$ 161 c. u.....		
6 Cuatrocientos sub-preceptores á \$ 126 c. u...		
7 Trescientos ayudantes á \$ 92 c. u.....		
8 Diez y siete directores de escuelas nocturnas y militares á \$ 90 c. u.....		
9 Diecisiete sub-preceptores de escuelas nocturnas á \$ 70 c. u.....		
10 Ciento cincuenta y dos ordenanzas para los consejos escolares y escuelas á \$ 46 c. u.....		
11 Subvención para casa á los maestros refundidos 1500.....		
12 Gastos eventuales de los consejos escolares y escuelas á \$ 2000.....		
13 Alquileres, \$ 12000.....		
FONDO PERMANENTE		
<p>Para su formación de acuerdo con el artículo 45 de la ley de educación, el 15 % de las rentas escolares, \$ 400.000 al año. La adquisición de terrenos, construcción de edificios escolares y obras de salubridad, reparaciones de edificios, provisión de muebles y útiles escolares, libros para niños pobres, gas, aguas corrientes y servicio de cloacas, se hará por el Consejo de acuerdo con la necesidades de la enseñanza y los recursos propios que arbitra la ley.</p>		
<u>Item 14</u>		
1 Ciento veinte profesores especiales á \$ 57 cada uno.....		
2 Dieciséis profesores de labores de mano á \$ 50 c. u.....		
ESCUELAS EN LAS COLONIAS Y TERRITORIOS NACIONALES		
<u>Item 15</u>		
<p>Para dos escuelas de varones y dos de niñas en Posadas y Resistencia y una en Formosa, cada una con las partidas siguientes:</p>		
1 Director y profesor.....	\$ 172	
2 Vice-director.....	» 130	
3 Dos maestros á \$ 92 c. u.....	» 184	
4 Para gastos.....	» 20	
	<u>\$ 506</u>	
Las cinco escuelas.....	2530	30360

	Al mes	Al año
<u>Item 16</u>		
Para veintiuna escuelas mixtas en Candalaria, Santa Ana, Loreto, La Picada, Cerro Corá, General Vedia, Benítez, Timbó, San Javier, Cubanea, General Frías, Coronel Pringles, General Conesa, Chos Malal, Fuerte General Roca, Rawson, Brynguym, Trevo-Levo, Maesteg, Presidio Militar y Gaimán, cada una con las siguientes partidas:		
1 Director y profesor.....	\$ 130	
2 Ayudante maestro.....	» 92	
3 Para gastos.....	» 10	
	<u>\$ 232</u>	
Las veintiuna escuelas.....	4872	58464
<u>Item 17</u>		
Para veinticinco escuelas mixtas en San Javier, San Carlos, San José, Itacurú-Aré, Colonia Bouvier, Colonia Dalmacia, Florencia, Tercer distrito en Resistencia, Gandolfi, Bompland, Colonia Popular, Tirol, Norquín, Junín de los Andes, Lincullín, Ranecó, Guanacos, Toquimilán, Colonia 16 de Octubre, Río Gallegos, Tierra Salada, Treorsé, Casa Blanca, Drova Dulog y Ushuaia, cada una con las siguientes partidas:		
1 Director.....	\$ 130	
2 Gastos.....	» 10	
	<u>\$ 140</u>	
Las veinticinco escuelas.....	3500	42000
<u>Item 18</u>		
Para cinco escuelas de varones en Candalaria, Las Palmas, General Acha, Victorica y Viedma, cada una con las siguientes partidas:		
1 Director y profesor.....	\$ 130	
2 Ayudante maestro.....	» 92	
3 Para gastos.....	» 10	
	<u>\$ 232</u>	
Las cinco escuelas.....	1160	13920
<u>Item 19</u>		
Para cinco escuelas de niñas en Concepción, Las Palmas, General Acha, Victorica y Viedma, cada con iguales partidas a las anteriores: Son cinco escuelas.....	1160	13920

	Al mes	Al año
<u>Item 20</u>		
Para tres escuelas de varones en Toay, Presidio Militar y Martín García, cada una con las siguientes partidas:		
1 Director.....	\$ 130	
2 Gastos.....	» 10	
	<u>\$ 140</u>	
Las tres escuelas.....	420	5040
<u>Item 21</u>		
Para dos escuelas de niñas en Toay y Martín García, cada una con las siguientes partidas:		
1 Directora.....	\$ 130	
2 Gastos.....	» 10	
	<u>\$ 140</u>	
Las dos escuelas.....	280	3360
<u>Item 22</u>		
1 Para alquileres de casas en las colonias y Territorios Nacionales.....	500	
2 Para fomento de la edificación escolar.....	10000	
3 Para los pasajes de los maestros.....	300	
4 Para creación de nuevas escuelas.....	360	
	<u>11160</u>	133920
Total del inciso 17.....		<u>542976</u>
 INC. SO 18 FOMENTO DE LA INSTRUCCIÓN PRIMARIA		
<u>Item 1</u>		
1 Fomento de la instrucción primaria en las provincias con arreglo a la ley de subvenciones de 25 de Setiembre de 1871.....	140000	
2 Para dar cumplimiento a la ley núm. 1909 de 27 de Noviembre de 1886, sobre jubilaciones a los maestros y preceptores de instrucción primaria.....	4000	
3 Para integrar el pago de los gastos de instrucción primaria en la Provincia de San Juan en la forma establecida por la ley 3189.....	5405	
	<u>149405</u>	1792860
Total del inciso 18.....		<u>1792860</u>

	Al mes	Al año
INCISO 19		
INSTITUTOS DE ENSEÑANZA ESPECIAL		
<i>Escuela nacional de minas de San Juan</i>		
<u>Item 1</u>		
1 Director.....	300	
2 Profesor de aritmética, álgebra, geometría elemental y trigonometría.....	172	
3 Id. de complementos de álgebra y geometría.....	172	
4 Id. geometría proyectiva y descriptiva.....	172	
5 Id. de física y ejercicios de física.....	172	
6 Id. de química inorgánica y de relativos trabajos de laboratorios.....	172	
7 Id. de estereotomía, cálculo gráfico y estática gráfica.....	172	
8 Profesor de cálculo infinitesimal y mecánica teórica.....	172	
9 Profesor de mineralogía.....	172	
10 Id. de topografía y geodesia.....	172	
11 Id. de química orgánica y de relativos trabajos de laboratorio.....	172	
12 Id. de geología y paleontología.....	172	
13 Id. de química analítica, inorgánica y de relativos trabajos de laboratorio.....	172	
14 Id. de resistencia de materiales y de mecánica aplicada.....	172	
15 Id. de construcciones en general.....	172	
16 Id. de dibujo.....	172	
17 Profesor de mecánica aplicada y construcción y aplicación de máquinas.....	172	
18 Profesor de química industrial y de relativos trabajos de laboratorio.....	172	
19 Profesor de metalurgia (primera parte) y relativos trabajos de laboratorio.....	172	
20 Profesor de construcciones en las minas y de explotación de minas (primera parte).....	172	
21 Ayudante para los gabinetes y laboratorios..	50	
22 Para útiles de laboratorios.....	100	
23 Secretario, contador y tesorero.....	80	
24 Veinte becas a \$ 35 c. u.....	700	
25 Para alquiler de casa.....	200	
26 Dos ordenanzas a \$ 40 c. u.....	80	
27 Para gastos y servicio interno.....	200	
	4978	
		59736
<i>Escuela nacional de comercio</i>		
<u>Item 2</u>		
1 Director.....	400	
2 Vice-director.....	250	
3 Secretario, contador y tesorero.....	100	
4 Escribiente bibliotecario.....	80	
5 Siete profesores de aritmética a \$ 138 c. u.....	966	
	1796	

	Al mes	Al año
	1796	
6 Un profesor de geografía é historia comercial.....	138	
7 Regente del escritorio modelo y de la práctica de bancos y bolsas.....	200	
8 Dos id. de teneduría de libros á \$ 138 c. u.....	276	
9 Un id. de legislación fiscal y estadística.....	138	
10 Un id. de tramitación aduanera.....	138	
11 Un id. de dibujo industrial.....	138	
12 Cuatro id. de dibujo lineal y geometría práctica á \$ 138 c. u.....	552	
13 Siete profesores de idioma nacional á \$ 138 cada unc.....	966	
14 Cuatro id. de caligrafía á \$ 138 c. u.....	552	
15 Seis id. de francés á \$ 138 c. u.....	828	
16 Seis id. de inglés á \$ 138 c. u.....	828	
17 Dos id. de física á \$ 138 c. u.....	276	
18 Dos id. de historia natural á \$ 138 c. u.....	276	
19 Dos id. de álgebra á \$ 138 c. u.....	276	
20 Cinco id. de geografía argentina á \$ 138 c. u.....	690	
21 Dos id. de historia argentina á \$ 138 c. u.....	276	
22 Un id. de geografía física é historia universal.....	138	
23 Un id. de correspondencia comercial en francés, en inglés y castellano.....	138	
24 Un id. de tecnología mercantil.....	138	
25 Un id. de derecho comercial.....	138	
26 Profesor de Economía Política.....	138	
27 Profesor de química.....	138	
28 Id. taquigrafía.....	138	
29 Jefe de celadores.....	100	
30 Diez celadores á \$ 40 c. u.....	400	
31 Tres ayudantes de gabinetes á \$ 60 c. u.....	180	
32 Cinco ordenanzas á \$ 40 c. u.....	200	
33 Mayordomo.....	50	
34 Para servicio y gastos internos.....	100	
35 Impresiones para la práctica de bolsa y bancos.....	60	
36 Para alquiler de dos casas á \$ 600 c. u.....	1200	
Cursos nocturnos		
37 Cuatro profesores de castellano y correspondencia á \$ 138 c. u.....	552	
38 Cuatro id. de aritmética comercial á \$ 138 c. u.....	552	
39 Dos id. teneduría de libros á \$ 138 c. u.....	276	
40 Dos id. de caligrafía á \$ 138 c. u.....	276	
41 Un profesor de geografía comercial.....	138	
42 Un id. de inglés.....	138	
43 Un id. de francés.....	138	
44 Un id. de alemán.....	138	
45 Un id. de historia argentina é instrucción cívica.....	138	
46 Un id. de estenografía.....	138	
47 Regente de los cursos.....	100	
48 Cinco celadores á \$ 40 c. u.....	200	
49 Gas.....	100	
	14484	173808

	Al mes	Al año
<u>Item 3</u>		
1 Para la instalación de una escuela de comercio ó de artes y oficios en el Rosario de Santa Fe.....	3500	42000
 <i>Instituto nacional de Sordo-mudos</i>		
<u>Item 4</u>		
1 Director y profesor de pedagogía especial....	500	
2 Vice-director.....	250	
3 Seis profesores á \$ 138 c. u.....	828	
4 Médico y profesor de anatomía.....	230	
5 Médico especialista.....	300	
6 Un ayudante.....	80	
7 Secretario contador de la comisión directiva.....	120	
8 Maestro de gimnasia.....	69	
9 Un encargado de la ropa.....	50	
10 Tres maestros de taller á \$ 46 c. u.....	138	
11 Un celador.....	60	
12 Un maestro de dibujo.....	57	
13 Un maestro de sastrería.....	57	
14 Un cocinero de 1ª.....	70	
15 Un ayudante.....	30	
16 Cuatro sirvientes á \$ 40 c. u.....	160	
17 Cincuenta becas para niños á \$ 40 c. u.....	2000	
18 Ocho becas para alumnas y alumnos-maestros de la Escuela Normal á \$ 50 c. u.....	400	
19 Para alquiler de casa.....	600	
20 Para servicio y gastos internos.....	80	
21 Material y útiles de talleres.....	200	
22 Para la creación del departamento de niñas..	2000	
	<hr/> 8279	99348
 <u>Item 5</u>		
1 Para Instituto de sordo-mudos en La Plata..	400	4800
 <i>Conservatorio nacional de música</i>		
<u>Item 6</u>		
1 Para ayudar á su sostenimiento.....	500	6000
 <i>Conservatorio de música de Buenos Aires</i>		
<u>Item 7</u>		
1 Para ayudar á su sostenimiento.....	500	6000

	Al mes	Al año
<i>Conservatorio nacional de música en Córdoba</i>		
(Academia de Santa Cecilia)		
<u>Item 8</u>		
1 Para ayudar á su sostenimiento.....	500	6000
<u>Item 9</u>		
1 Para la fundación de una escuela de Pi- lotos.....	1000	12000
Total del inciso 19....		<u>409692</u>
INCISO 20		
ESTABLECIMIENTOS DIVERSOS		
<i>Observatorio Astronómico</i>		
<u>Item 1</u>		
1 Director.....	500	
2 Astrónomo 1º.....	250	
3 Astrónomo 2º.....	200	
4 Tres astrónomos 3ºs á \$ 180 c. u.....	540	
5 Tres fotógrafos computadores á \$ 180 c. u.....	540	
6 Para computaciones, cálculos, impresiones, planchas fotográficas, instrumentos, libros refacciones y demás gastos.....	1600	
7 Ordenanza.....	40	
8 Peón.....	30	
	<u>3700</u>	44400
<i>Oficina meteorológica</i>		
<u>Item 2</u>		
1 Director.....	400	
2 Ayudante 1º.....	225	
3 Ayudante 2º.....	200	
4 Dos ayudantes 3ºs á \$ 175 c. u.....	350	
5 Secretario.....	200	
6 Agente de observaciones en Buenos Aires....	50	
7 Para cincuenta observadores en las estacio- nes principales á \$ 10 c. u.....	500	
8 Para computaciones, cálculos, impresiones, instrumentos, libros, refacciones, demás gastos de la estación meteorológica cen- tral y de otras instaladas ó por instalarse..	2000	
9 Portero.....	40	
10 Peón.....	30	
	<u>3995</u>	47940

	Al mes	Al año
<i>Biblioteca nacional</i>		
<u>Item 3</u>		
1 Director.....	400	
2 Vice-director y secretario.....	300	
3 Dos jefes de sección á \$ 200 c. u.....	400	
4 Dos oficiales 1 ^{os} á \$ 120 c. u.....	240	
5 Tres id 2 ^{os} á \$ 100 c. u.....	300	
6 Tres id 3 ^{os} á \$ 80 c. u.....	240	
7 Celador de las aulas de lectura.....	70	
8 Encuadernador.....	120	
9 Oficial.....	70	
10 Ayudante.....	30	
11 Mayordomo.....	60	
12 Para copia de documentos, adquisición de originales, composición é impresión de la Revista de la Biblioteca.....	1200	
13 Portero.....	50	
14 Cuatro ordenanzas á \$ 40 c. u.....	160	
15 Para suscripciones, compra de libros, mate- rial de encuadernación, alumbrado y de- más gastos.....	2000	
16 Alquiler de casa para el depósito de canje	350	
17 Para la mejoración del catálogo, 1 ^{er} y 3 ^{er} to- mo (por una sola vez \$ 2000).....	166 66	
	<hr/> 6156 66	73880
<i>Sección anexa de depósito y canje</i>		
<u>Item 4</u>		
1 Jefe de sección.....	200	
2 Oficial 1 ^o	120	
3 Oficial 3 ^o	80	
4 Dos ordenanzas á \$ 45 c. u.....	90	
	<hr/> 490	5880
<i>Museo nacional</i>		
<u>Item 5</u>		
1 Director.....	500	
2 Sub-director, secretario y bibliotecario.....	300	
3 Jefe de sección.....	250	
4 Naturalista viajero	150	
5 Ayudante 1 ^o	120	
6 Ayudante 2 ^o	120	
7 Preparador 1 ^o	100	
8 Preparador 2 ^o	80	
9 Cuatro guardianes á \$ 50 c. u.....	200	
10 Cazador y ayudante del preparador.....	50	
11 Mayordomo.....	45	
12 Ordenanza.....	40	
13 Un portero.....	40	
14 Para aumentos de colecciones, publicacio- nes, excursiones y demás gastos.....	1600	
15 Para adquisición de muebles, de instrumen- tos y aparatos (por una sola vez 10000).....	833 33	
	<hr/> 4428 33	53140

	Al mes	Al año
<i>Archivo general de la Nación</i>		
<u>Item 6</u>		
1 Director	400	
2 Vice-director y secretario.....	250	
3 Dos jefes de sección á \$ 200 c. u.....	400	
4 Oficial habilitado.....	180	
5 Oficial auxiliar.....	100	
6 Dos escribientes á \$ 80 c. u.....	160	
7 Portero	35	
8 Ordenanza.....	30	
9 Para la Revista del Archivo.....	500	
10 Para encuadernaciones y demás gastos.....	200	
11 Para compra de documentos.....	1000	
12 Para limpieza general (al año \$ 400).....	33 33	
	<hr/> 3288 33	39460
<i>Museo Nacional de Bellas Artes</i>		
<u>Item 7</u>		
1 Para su sostenimiento.....	1500	18000
Total del inciso 20....		<hr/> 282700
INCISO 21		
GASTOS DIVERSOS		
<u>Item 1</u>		
1 Para impresiones.....	500	6000
<u>Item 2</u>		
1 Para auxiliar la publicación de obras nacionales.....	500	6000
<u>Item 3</u>		
1 Para gastos eventuales en el departamento de Instrucción Pública.....	800	
2 Para subvencionar bibliotecas públicas.....	500	
	<hr/> 1300	15600
<u>Item 4</u>		
1 Para subvencionar el Instituto Geográfico Argentino.....	400	4800

	Al mes	Al año
<u>Item 5</u>		
1 Centro Jurídico.....	200	2400
<u>Item 6</u>		
1 Al Museo de La Plata para exploraciones y formación de planos de la República.....	4000	48000
<u>Item 7</u>		
1 Para estudios en Europa.....	1800	21600
<u>Item 8</u>		
1 Para el Círculo Médico Argentino.....	200	2400
<u>Item 9</u>		
1 Para el Asilo Nocturno de Menores.....	400	4800
<u>Item 10</u>		
1 Para la Biblioteca «Sarmiento» en Santiago..	100	1200
<u>Item 11</u>		
1 Para la Biblioteca «Franklin» en San Juan....	100	1200
<u>Item 12</u>		
1 Para la Biblioteca «Rivadavia».....	300	3600
<u>Item 13</u>		
1 Para el Colegio Seminario de Catamarca.....	400	4800
<u>Item 14</u>		
1 Colegio San José (Paraná).....	200	2400
<u>Item 15</u>		
1 Subvención para ayudar á la construcción del colegio dirigido por la Congregación de Nuestra Señora de Lourdes (Barracas)..	400	4800

	Al mes	Al año
<u>Item 16</u>		
1 Para la Biblioteca Popular de La Rioja.....	100	1200
<u>Item 17</u>		
1 Biblioteca del Consejo Escolar de Cata- marca.....	50	600
<u>Item 18</u>		
1 Para el sostenimiento del Museo de Produc- tos Argentinos.....	1000	12000
<u>Item 19</u>		
1 Para subvenciones de instrucción pública en la capital y provincias.....	500	6000
<u>Item 20</u>		
1 Academia de dibujo y pintura en San Juan..	150	1800
<u>Item 21</u>		
1 Para refacción del edificio de la Fraternidad en Concepción del Uruguay (por una vez \$ 2500).....	208 33	2500
<u>Item 22</u>		
1 Para la prosecución de las obras del edificio destinado á hospital de clínicas en Cór- doba.....	5000	60000
<u>Item 23</u>		
1 Para la terminación del edificio de la escuela normal de maestras en Tucumán (por una vez \$ 20.000).....	1666 66	20000
<u>Item 24</u>		
1 Para ayudar al colegio de hermanas de cari- dad en Jesús María (provincia de Córdoba por una vez \$ 15.000).....	1250	15000

	Al mes	Al año
<u>Item 25</u>		
1 A los padres escolapios de la capital para ayudar á la construcción del colegio.....	500	6000
<u>Item 26</u>		
1 Al colegio de la Sagrada Familia de la capital.....	500	6000
<u>Item 27</u>		
1 Para la escuela de agronomía práctica dirigida por los padres salesianos en Río Negro (General Roca).....	400	4800
<u>Item 28</u>		
1 Para ayudar á la conclusión del colegio de Belén (Santiago del Estero).....	500	6000
<u>Item</u>		
1 Para la sociedad Estímulo de Bellas Artes de la capital.....	600	7200
<u>Item 30</u>		
1 Para ayudar á la conclusión del colegio de San José (Córdoba) dirigido por el padre Carluci.....	500	6000
<u>Item 31</u>		
1 Para ayudar á la construcción del colegio que dirige el padre Brochero en el departamento de San Javier (provincia de Córdoba).....	500	6000
<u>Item 32</u>		
1 Subsidio á la escuela politécnica de la capital.	800	9600
<u>Item 33</u>		
1 Colegio de huérfanos de la Sociedad Franciscana de Chascomús (provincia de Buenos Aires).....	100	1200

	Al mes	Al año
<u>Item 34</u>		
1 Subsidio para el colegio de las esclavas del Corazón de Jesús en San Luis.....	200	2400
<u>Item 35</u>		
1 Al Instituto Superior de señoritas de la capital, de la señora Lucrecia R. de Díaz.....	300	3600
<u>Item 36</u>		
1 Para el ensanche de la Facultad de Derecho (por una vez).....	5000	60000
<u>Item 37</u>		
1 Para el colegio de Carmelitas de Catamarca.	200	2400
<u>Item 38</u>		
1 Para la Biblioteca Sarmiento de Catamarca..	200	2400
<u>Item 39</u>		
2 Para la Biblioteca Provincial en Catamarca..	100	1200
<u>Item 40</u>		
Para ayudar á la construcción del edificio del colegio de Dolores en Jujuy.....	500	6000
<u>Item 41</u>		
1 Para ayudar á la obra en prensa titulada «Pringles», por el señor Juan W. Gez, con la obligación de entregar cien volúmenes (por una vez al año \$ 2.000).....	166 66	2000
<u>Item 42</u>		
1 Para la Biblioteca Sarmiento en Tucumán....	200	2400

	Al mes	Al año
<u>Item 43</u>		
1 Para el Instituto Argentino de Victoria en Entre Ríos.....	200	2400
<u>Item 44</u>		
1 Para subvencionar á la «Ilustración Sud-Americana».....	50	600
<u>Item 45</u>		
1 Para costear el gabinete de física y química en el colegio seminario en Catamarca.....	500	6000
<u>Item 46</u>		
1 Para auxiliar la construcción del colegio de Santa Rosa en Salta.....	500	6000
<u>Item 47</u>		
1 Para el edificio de la escuela de Vicentinas en Santa Fe (por una vez \$ 2.000).....	166 66	2000
<u>Item 48</u>		
1 Para la escuela de ciencias anexa al convento de San Francisco en Córdoba.....	500	6000
<u>Item 49</u>		
1 Para el colegio de huérfanos en Villa Urquiza (Entre Ríos).....	300	3600
<u>Item 50</u>		
1 Para ayudar á la construcción del colegio del Huerto en Catamarca (por una vez \$ 10.000).....	833 33	10000
<u>Item 51</u>		
1 Para el establecimiento de educación «Carmelita» de huérfanos y pobres en Catamarca (por una vez \$ 3.000).....	250	3000
Total del inciso 21....		<u>423500</u>

	Al mes	Al año
INCISO 22		
OBRAS PÚBLICAS		
<u>tem 1</u>		
1 Para edificación, refacciones, ensanches de edificios, alquileres y otros gastos análogos.....	20000	240000
Total del inciso 22....		<u>240000</u>
INCISO 23		
PENSIONES Y JUBILACIONES		
<u>Item 1</u>		
1 Para las pensiones de instrucción pública.....	5390	
2 Para las jubilaciones de instrucción pública..	23087 81	
Total del inciso 23....	<u>28477 81</u>	<u>341733 72</u>
 DEPARTAMENTO DE TIERRAS, COLONIAS Y AGRICULTURA 		
INCISO 24		
SECCIÓN ANEXA AL MINISTERIO		
<u>tem 1</u>		
1 Un sub-secretario.....	700	
2 Un oficial mayor.....	550	
3 Dos directores de sección á \$ 350 c. u.....	700	
4 Dos sub-directores á \$ 250 c. u.....	500	
5 Cuatro escribientes á \$ 100 c. u.....	400	
6 Dos ordenanzas á \$ 70 c. u.....	140	
7 Gastos de oficina.....	100	
	<u>3090</u>	37080
<i>Dirección</i>		
<u>Item 2</u>		
1 Un director.....	1000	
2 Vice director, encargado de la publicación del Boletín.....	650	
	<u>1650</u>	

	Al mes	Al año
3 Dos secretarios, á \$ 550 c. u.....	1650	
4 Asesor letrado.....	1100	
5 Inspector general encargado de escribir la memoria estadística de la colonias.....	350	
6 Un sub-inspector general.....	500	
7 Cuatro inspectores, á \$ 250 c. u.....	400	
8 Intendente.....	1000	
9 Escribiente.....	250	
10 Cuatro ordenanzas, á \$ 60 c. u.....	100	
	240	
	<hr/> 5590	67080

Sección Contabilidad

Item 3

1 Un jefe contador.....	600	
2 Un sub-contador.....	400	
3 Un oficial mayor.....	350	
4 Un ídem 1º.....	300	
5 Tres tenedores de libros, á \$ 250 c. u.....	750	
6 Dos auxiliares, á \$ 150 c. u.....	300	
7 Un encargado del cobro de letras.....	150	
	<hr/> 2850	34200

Tesorería

Item 4

1 Un tesorero.....	350	
2 Un tenedor de libros.....	200	
	<hr/> 550	6600

Sección Tierras, Geodesia y Colonias

Item 5

1 Un jefe, ingeniero de 1ª clase.....	600	
2 Un segundo jefe, ingeniero de 1ª clase.....	500	
3 Un ingeniero de 2ª clase.....	350	
4 Un agrimensor.....	300	
5 Cinco agrimensores para ejecutar mensuras á \$ 300 c. u.....	1500	
6 Un ayudante de 2ª clase.....	200	
7 Un primer dibujante encargado del Registro de las Colonias.....	200	
8 Dos segundos dibujantes, á \$ 150 c. u.....	300	
9 Un oficial mayor y encargado del registro de títulos.....	300	
10 Dos oficiales 1ºs, á \$ 250 c. u.....	500	
11 Dos ídem 2ºs, á \$ 150 c. u.....	300	
12 Cinco escribientes, á \$ 100 c. u.....	500	
	<hr/> 5550	66600

	Al mes	A año
<i>Sección Agricultura</i>		
<u>Item 6</u>		
1 Un jefe ingeniero agrónomo.....	500	
2 2º jefe ingeniero agrónomo.....	300	
3 Tres ingenieros agrónomos á \$ 250 c. u.....	750	
4 Un veterinario.....	150	
5 Un capataz arboricultor.....	100	
6 Un botánico.....	300	
7 Dos escribientes á \$ 100 c. u.....	200	
	<hr/> 2300	27600
<i>Biblioteca y publicaciones</i>		
<u>Item 7</u>		
1 Jefe.....	250	
2 Auxiliar encargado de despacho de útiles....	200	
3 Gerente de la imprenta.....	150	
4 Cajistas.....	400	
	<hr/> 1000	12000
<i>Registro y archivo</i>		
<u>Item 8</u>		
1 Jefe.....	300	
2 Oficial 1º.....	200	
3 Tres escribientes á \$ 100 c. u.....	300	
	<hr/> 800	9600
<i>Gastos generales</i>		
<u>Item 9</u>		
1 Gastos de escritorio.....	500	
2 Libros de contabilidad.....	100	
3 Útiles de geodesia.....	500	
4 Para semillas.....	666	
5 Viático de inspectores.....	1000	
6 Viático para los agrimensores en mensuras...	500	
7 Fomento de la biblioteca.....	100	
8 Papel de imprenta para la publicación del Boletín de Agricultura.....	250	
9 Eventuales.....	1000	
10 Instalación de laboratorio, campo de experimentos y gastos de agricultura.....	8000	
11 Para alquiler de terrenos.....	600	
12 Para gastos de laboratorio y oficinas meteorológicas.....	500	
13 Para sostenimiento de las quintas agronómicas.....	1000	
	<hr/> 14716	176592

	Al mes	Al año
COLONIAS		
<i>Yerudá</i>		
<u>Item 10</u>		
1 Un administrador.....	200	
2 Un horticultor.....	100	
3 Tres peones, á \$ 40 c. u.....	120	
4 Gastos de oficina.....	10	
5 Siete administradores para las colonias Santa Ana, Candelaria, Conesa, General Frías, Fuerte Roca, Chacabuco y Sampacho, á \$ 150 c. u.....	1050	
6 Alquiler de casa para las mismas á \$ 25 c. u..	175	
7 Gastos de oficina para íd id á \$ 5 c. u.....	35	
	<hr/> 1690	20280
<i>Quinta Agronómica en la colonia Yerudá</i>		
<u>Item 11</u>		
1 Un jefe ingeniero agrónomo.....	200	
2 Un capataz arboricultor.....	100	
3 Cuatro peones á \$ 50 c. u.....	200	
	<hr/> 500	6000
<i>Quinta agronómica en la provincia de Córdoba</i>		
<u>Item 12</u>		
1 Igual á la de la colonia Yerudá.....	500	6000
<i>Quinta agronómica en la provincia de Tucumán</i>		
<u>Item 13</u>		
1 Igual á la de la colonia Yerudá.....	500	6000
<i>Quinta agronómica en la provincia de Mendoza</i>		
<u>Item 14</u>		
1 Igual á la de la colonia Yerudá.....	500	6000
<i>Quinta agronómica en Rafaela, provincia de Santa Fe</i>		
<u>Item 15</u>		
1 Igual á la de la colonia Yerudá.....	500	6000
<u>Item 16</u>		
1 Para la instalación de una escuela agronómica, en el pueblo de Bellavista (Corrientes)	1000	12000
Total del inciso 24....		<hr/> 499632

	Al mes	Al año
INCISO 25		
DEPARTAMENTO GENERAL DE INMIGRACIÓN		
<u>Item 1</u>		
1 Comisario.....	600	
2 Secretario.....	400	
3 Oficial.....	250	
4 Intérprete.....	250	
5 Tres escribientes á \$ 100 c. u.....	300	
6 Tres ordenanzas á \$ 60 c. u.....	180	
7 Gastos eventuales.....	800	
8 Alquiler de casa.....	400	
	3180	38160
<i>Contaduría</i>		
<u>Item 2</u>		
1 Contador.....	350	
2 Auxiliar.....	200	
	550	6600
<i>Tesorería</i>		
<u>Item 3</u>		
1 Tesorero.....	300	
2 Auxiliar.....	150	
	450	5400
<i>Estadística</i>		
<u>Item 4</u>		
1 Jefe.....	300	
2 Auxiliar.....	200	
3 Escribiente.....	100	
	600	7200
<i>Oficina de Desembarcos</i>		
<u>Item 5</u>		
1 Tres visitadores á \$ 250 c. u.....	750	
2 Tres ayudantes á \$ 150 c. u.....	450	
	1200	14400
<i>Oficina de Trabajo y Expedición</i>		
<u>Item 6</u>		
1 Jefe.....	300	
2 Dos oficiales de expedición é informaciones á \$ 200 c. u.....	400	
	700	

	Al mes	Al año
3 Dos auxiliares á \$ 100 c. u.....	700	
4 Dos agentes de diligencias á \$ 60 c. u.....	200	
5 Sirviente.....	120	
	30	
	<hr/> 1050	12600
<i>Hotel de inmigrantes</i>		
<u>Item 7</u>		
1 Gerente.....	280	
2 Oficial de colocaciones.....	100	
3 Mayordomo.....	200	
4 Encargado del registro y estadística.....	100	
5 Dos oficiales intérpretes del recibo de inmigrantes á \$ 80 c. u.....	160	
6 Jefe del depósito de equipaje.....	120	
7 Telegrafista de 3ª clase.....	100	
8 Cuatro peones para carga y descarga á pesos 30 c. u.....	120	
9 Cinco celadores á \$ 35 c. u.....	175	
10 Cocinero.....	50	
11 Dos pinches á \$ 25 c. u.....	50	
12 Ocho sirvientes á \$ 25 c. u.....	200	
13 Renovación de utensilios de cocina.....	50	
14 Lavado.....	20	
15 Alumbrado á gas.....	50	
16 Maquinista.....	80	
17 Ayudante.....	40	
18 Desagotamiento de sumidero.....	150	
19 Aceite y valvolina, útiles para el motor de luz eléctrica y reposición de lámparas.....	100	
20 Carbón para el motor de luz eléctrica.....	300	
	<hr/> 2445	29340
<i>Enfermeria del Hotel de la Capital</i>		
<u>Item 8</u>		
1 Médico, jefe.....	300	
2 Practicante.....	150	
3 Un enfermero y enfermera á \$ 40 c. u.....	80	
4 Alimentos extraordinarios para enfermos.....	50	
5 Medicamentos.....	100	
6 Renovacion de ropas, camas, lavado y planchado.....	50	
7 Ingredientes y útiles de desinfección.....	50	
	<hr/> 780	9360
<i>Gastos generales</i>		
<u>Item 9</u>		
1 Para desembarco, internación de inmigrantes, manutención y demás gastos de inmigración.....	20000	240000

	Al mes	Al año
<i>Archivo y mesa de entradas</i>		
<u>Item 10</u>		
1 Archivero.....	200	2400
<i>Oficina liquidadora de pasajes subsidiarios</i>		
<u>Item 11</u>		
1 Jefe.....	300	
2 Encargado del cobro de letras por vía de apremio judicial.....	200	
3 Auxiliar encargado de la contabilidad.....	120	
	<hr/> 620	7440
OFICINA DE TRABAJO É INMIGRACIÓN		
<i>(La Plata)</i>		
<u>Item 12</u>		
1 Gerente del hotel y secretario de la comisión local.....	150	
2 Un sirviente.....	40	
3 Gastos de oficina y eventuales.....	40	
	<hr/> 230	2760
<i>Mercedes (Buenos Aires)</i>		
<u>Item 13</u>		
1 Guardián del hotel.....	50	600
<i>Bahía Blanca</i>		
<u>Item 14</u>		
1 Guardián del hotel.....	50	600
<i>Santa Fe</i>		
<u>Item 15</u>		
1 Igual á la de La Plata.....	230	2760
<i>Rosario</i>		
<u>Item 16</u>		
1 Gerente del hotel y secretario de la comisión local.....	150	
	<hr/> 150	

	Al mes	Al año
2 Oficial 1°.....	150	
3 Cocinero.....	100	
4 Sirviente.....	50	
4 Sirviente.....	40	
5 Celador.....	25	
6 Alquiler de casa.....	200	
7 Lavado y renovación de útiles.....	30	
8 Gastos de oficina y eventuales.....	50	
	<hr/> 655	7860
<i>Paraná</i>		
<u>Item 17</u>		
1 Gerente del hotel y secretario de la comisión local.....	150	
2 Peón de limpieza.....	40	
3 Gastos de oficina y eventuales.....	25	
	<hr/> 215	2580
<i>Córdoba</i>		
<u>Item 18</u>		
1 Gerente del hotel y secretario de la comisión local.....	150	
2 Sirviente.....	40	
3 Alquiler de casa.....	120	
4 Gastos de oficina y eventuales.....	30	
	<hr/> 340	4080
<i>Belle Ville</i>		
<u>Item 19</u>		
1 Guardián del hotel.....	50	600
<i>Río Cuarto</i>		
<u>Item 20</u>		
1 Guardián del hotel.....	50	600
<i>Tucumán</i>		
<u>Item 21</u>		
1 Gerente del hotel y secretario de la comisión local.....	150	
2 Sirviente.....	40	
3 Alquiler de casa.....	180	
4 Gastos de oficina y eventuales.....	30	
	<hr/> 400	4800

	Al mes	Al año
<i>San Juan</i>		
<u>Item 22</u>		
1 Gerente del hotel y secretario de la comisión local.....	150	
2 Sirviente.....	40	
3 Alquiler de casa.....	50	
4 Gastos de oficina y eventuales.....	20	
	<hr/> 260	3120
<i>Salta</i>		
<u>Item 23</u>		
1 Secretario de la comisión local.....	100	
2 Alquiler de casa.....	20	
3 Gastos de oficina y eventuales.....	25	
	<hr/> 145	1740
<i>Jujuy</i>		
<u>Item 24</u>		
1 Secretario de la comisión local.....	80	
2 Alquiler de casa.....	20	
3 Gastos de oficina y eventuales.....	25	
	<hr/> 125	1500
<i>Mendoza</i>		
<u>Item 25</u>		
1 Igual á la de La Plata.....	230	2760
<i>Villa Mercedes (San Luis)</i>		
<u>Item 26</u>		
1 Igual á la anterior.....	230	2760
<i>Corrientes</i>		
<u>Item 27</u>		
1 Secretario de la comisión local.....	150	
2 Sirviente.....	40	
3 Alquiler de casa.....	50	
4 Gastos de oficina y eventuales.....	25	
	<hr/> 265	3180
<i>Jubilaciones</i>		
<u>Item 28</u>		
1 Juan José Poledo--Decreto del Poder Ejecutivo de fecha 29 de Abril de 1893, de acuerdo con la ley número 2219.....	87 50	1050
Total del inciso 25...		<hr/> 416250

ANEXO E

DEPARTAMENTO DE JUSTICIA, CULTO É INSTRUCCIÓN PÚBLICA

IN CISO	RESUMEN	AL AÑO \$ m/n
	JUSTICIA	
1	Ministerio.....	162720
2	Suprema Corte.....	166860
3	Juzgados de Sección.....	354540
4	Justicia ordinaria de la Capital.....	1598400
5	Administración de justicia en los Territorios Nacionales.....	263880
6	Cárceles y casas de corrección.....	447920
7	Pensiones y jubilaciones.....	335079
8	Gastos diversos.....	264100
	CULTO	
9	Arzobispado.....	467160
10	Gastos diversos.....	301400
11	Jubilaciones y pensiones.....	3439 92
	INSTRUCCIÓN PÚBLICA	
12	Sub-secretaría.....	58920
13	Instrucción Superior.....	1117020
14	» Secundaria.....	1188584
15	Escuelas Normales.....	2249220
16	Fomento Instrucción Secundaria y Normal.....	222600
17	Instrucción Primaria.....	542976
18	Fomento Instrucción Primaria.....	1792860
19	Institutos de enseñanza especial.....	409692
20	Establecimientos diversos.....	282700
21	Gastos diversos.....	423500
22	Obras públicas.....	240000
23	Pensiones y jubilaciones.....	341733 72
24	Tierras y Colonias.....	499632
25	Departamento de Inmigración.....	416250
		14151186 64

ANEXO F

DEPARTAMENTO DE GUERRA



ANEXO F

DEPARTAMENTO DE GUERRA

	Al mes	Al año
INCISO 1°		
MINISTERIO		
<u>Item 1</u>		
1 Ministro.....	1400	
2 Sub-secretario.....	700	
3 Ayuda de costas.....	100	
4 Auditor de guerra.....	600	
5 Gastos de representación y ayuda de costas..	200	
6 Oficial mayor.....	550	
7 Cuatro directores de sección á \$ 350 c. u.....	1400	
8 Cuatro sub-directores de sección á \$ 250 c. u..	1000	
9 Cuatro auxiliares á \$ 150 c. u.....	600	
10 Mayordomo.....	80	
11 Cuatro ordenanzas á \$ 70 c. u.....	280	
12 Un correo.....	50	
13 Gastos de etiqueta.....	100	
	7060	84720
<i>Oficina de contabilidad</i>		
<u>Item 2</u>		
1 Un jefe de oficina, contador.....	450	
2 Dos tenedores de libros á \$ 400 c. u.....	800	
	1250	15000

	Al mes	Al año
<i>Edecanes del ministro</i>		
<u>Item 3</u>		
1 Gastos de etiqueta para tres edecanes á \$ 100 cada uno.....	300	3600
Total del inciso 1°....		<u>103320</u>
INCISO 2°		
CONSEJO SUPREMO DE GUERRA Y MARINA		
<u>Item 1</u>		
1 Presidente, sobresueldo.....	200	
2 Cuatro generales, vocales, sobresueldo á \$ 150 cada uno.....	600	
3 Dos vocales abogados (sin poder abogar) á \$ 900 c. u.....	1800	
4 Auditor general (sin poder abogar).....	900	
5 Fiscal general (sin poder abogar).....	900	
6 Secretario, sobresueldo y ayuda de costas.....	100	
7 Ayuda de costas para 9 ayudantes á \$ 50 c. u.....	450	
8 Dos ordenanzas á \$ 70 c. u.....	140	
9 Alquiler de casa.....	600	
10 Gastos de escritorio.....	100	
Total del inciso 2°....	<u>5790</u>	<u>69480</u>
69480		<u>69480</u>
INCISO 3°		
JUNTA SUPERIOR DE GUERRA		
<u>Item 1</u>		
1 Teniente general, presidente, gastos de representación y ayuda de costas.....	200	
2 Cuatro vocales, generales de división, ayuda de costas á \$ 150 c. u.....	600	
3 Dos vocales, generales de brigada, ayuda de costas á \$ 150 c. u.....	300	
4 Ayuda de costas para siete ayudantes á \$ 50 cada uno.....	350	
5 Secretario, ayuda de costas y sobresueldo.....	100	
6 Pro-secretario, ayuda de costas.....	50	
7 Dos ordenanzas á \$ 70 c. u.....	140	
8 Gastos de oficina.....	100	
9 Alquiler de casa y alumbrado.....	500	
Total del inciso 3°....	<u>2340</u>	<u>28080</u>
		<u>28080</u>

INCISO 4º

ESTADO MAYOR GENERAL

Item 1

	Al mes	Al año
1 Jefe de Estado Mayor General, gastos de representación y ayuda de costas.....	250	
2 Teniente coronel secretario, ayuda de costas y sobresueldo.....	100	
3 Cuatro tenientes coroneles ayudantes, ayuda de costas, á \$ 50 c. u.....	200	
4 Un teniente coronel habilitado, ayuda de costas.....	50	
5 Un teniente coronel, intendente, ayuda de costas.....	50	
6 Dos escribientes, á \$ 100 \$ c. u.....	200	
7 Dos ordenanzas, á \$ 70 c. u.....	140	
8 Gastos de escritorio.....	60	
9 Forraje para cinco caballos, á \$ 40 c. u.....	200	
10 Eventuales para el Estado Mayor General....	1500	

Secretaria del Estado Mayor General

11 Un coronel, jefe de la repartición, ayuda de costas y sobresueldo.....	200	
12 Once tenientes coroneles, ayuda de costas, á \$ 50 c. u.....	550	
13 Catorce mayores, ayuda de costas, á \$ 50 c. u.....	700	
14 Tres escribientes, á \$ 80 c. u.....	240	
15 Cuatro escribientes, á \$ 100 c. u.....	400	
16 Seis ordenanzas, á \$ 70 c. u.....	420	
17 Para gastos de escritorio y menores.....	150	
18 Ordenanza para la oficina de reclutamiento..	70	

Detall General

19 Un coronel, jefe, ayuda de costas.....	50	
20 Un téniente coronel, ayuda de costas.....	50	
21 Ocho mayores, ayuda de costas, á \$ 50 c. u....	400	
22 Gastos de escritorio.....	40	
23 Un ordenanza.....	70	

PRIMERA DIVISION

TÉCNICA

Personal Militar

24 Un jefe de la división, ayuda de costas y sobresueldo.....	200	
---	-----	--

6290

	Al mes	Al año
	6290	
25 Cinco mayores, ingenieros, ayuda de costas y sobresueldo, á \$ 100 c. u.....	500	
26 Siete capitanes, ingenieros ayuda de costas y sobresueldo, á \$ 100 c. u.....	700	
27 Cinco capitanes, ayuda de costas, á \$ 30 c. u.	150	
28 Tres tenientes 1 ^{os} ayuda de costas, á \$ 30 cu.	90	

Personal Civil

29 Cuatro ingenieros civiles, á \$ 400 c. u.....	1600
30 Un cartógrafo encargado de la litografía.....	250
31 Dos dibujantes proyectistas, á \$ 200 c. u.....	400
32 Un dibujante de 1 ^a	150
33 Tres dibujantes de 2 ^a , á \$ 120 c. u.....	360
34 Peones para trabajos topográficos.....	200
35 Dos ordenanzas, á \$ 70 c. u.....	140

Servicio de palomas mensajeras

36 Ocho palomeros, á \$ 80 c. u.....	640
37 Encargado de la contabilidad.....	100
38 Para alimentación de las palomas, á \$ 30 por estación.....	360
39 Gastos de escritorio y útiles para correspondencia.....	100
40 Útiles de limpieza y conservación de 12 estaciones, á \$ 5 c. u.....	60

Gastos generales de la 1^a división

41 Gastos de oficinas, compras de útiles de dibujo y litografía, libros, revistas, etc.....	500
42 Gastos para exploraciones, levantamientos, etcétera.....	4000
43 Por una sola vez, adquisición de una instalación litográfica, instrumentos topográficos y libros, \$ 6000.....	500

SEGUNDA DIVISION

INSTRUCCIÓN

44 Un coronel jefe de la división, ayuda de costas y sobresueldo.....	200
45 Cinco tenientes coroneles, ayuda de costas, á \$ 50 c. u.....	250
46 Catorce mayores, ayuda de costas, \$ 50 c. u..	700
47 Un traductor.....	250
48 Un dibujante.....	150

18640

	Al mes	Al año
	18640	
49 Tres escribientes, á \$ 100 c. u.....	300	
50 Tres ordenanzas, á \$ 70 c. u.....	210	
51 Para adquisición de obras militares, revistas, etc., encuadernación de las existentes y mobiliario, por un sola vez, \$ 6000.....	500	
52 Para suscripciones á revistas, encuadernaciones y gastos mensuales.....	200	
53 Para gastos de escritorio.....	80	
54 Para libros, registros é índices, para el archivo.....	70	
55 Un ordenanza.....	70	
TERCERA DIVISION		
INSPECCIÓN		
56 Un coronel, jefe de la división, ayuda de costas y sobresueldo.....	200	
57 Cuatro tenientes coroneles, ayuda de costas, á \$ 50 c. u.....	200	
58 Seis mayores, ayuda de costas, á \$ 50 c. u.....	300	
59 Cuatro escribientes, á \$ 100 c. u.....	400	
60 Dos ordenanzas, á \$ 70 c. u.....	140	
61 Gastos de escritorio y menores.....	120	
	<u>21430</u>	257160
Anexo al Estado Mayor General		
GUARDIA NACIONAL DE LA CAPITAL		
<i>Mayorías de artillería</i>		
<u>Item 2</u>		
1 Dos tenientes coroneles, jefes de regimiento, ayuda de costas, á \$ 50 c. u.....	100	
2 Dos mayores, 2 ^{os} jefes, ayuda de costas, á \$ 50 c. u.....	100	
3 Dos capitanes ayudantes, ayuda de costas, á \$ 30 c. u.....	60	
4 Dos capitanes instructores, ayuda de costas, á \$ 30 c. u.....	60	
5 Dos sargentos 1 ^{os} , ordenanzas, á \$ 40 c. u.....	80	
6 Gastos de escritorio, alumbrado, eventuales, etcétera, á \$ 60 c. u.....	120	
<i>Mayorías de infantería</i>		
7 Catorce tenientes coroneles, 2 ^{os} jefes de regimiento, ayuda de costas, á \$ 50 c. u.....	700	
	<u>1220</u>	

	Al mes	Al año
	1220	
8 Catorce mayores, ayuda de costas, á \$50 c. u.	700	
9 Catorce capitanes ayudantes, ayuda de costas, á \$ 30 c. u.....	420	
10 Catorce sargentos 1 ^{os} , ordenanzas, á \$40 c. u.	560	
11 Gastos de escritorio, alumbrado, eventuales, etcétera, á \$ 60 c. u.....	840	
<i>Mayorías de caballería</i>		
12 Cuatro coroneles, jefes de regimiento, ayuda de costas, á \$ 50 c. u.....	200	
13 Cuatro tenientes coroneles, 2 ^{os} jefes, ayuda de costas, á \$ 50 c. u.....	200	
14 Cuatro capitanes ayudantes, ayuda de costas á \$ 30 c. u.....	120	
15 Cuatro sargentos 1 ^{os} , ordenanzas, á \$ 40 c. u.	160	
16 Gastos de escritorio, alumbrado, eventuales, etc., á \$ 60 c. u.....	240	
<i>Escuelas de tiro de la guardia nacional y oficinas de reclutamiento</i>		
17 Un coronel, jefe de oficina en el Estado Mayor, ayuda de costas.....	100	
18 Cinco coroneles jefes de oficina, ayuda de costas, á \$ 50 c. u.....	250	
19 Quince tenientes coroneles, jefes de oficina, ayuda de costas, á \$ 50 c. u.....	750	
20 Veinte tenientes coroneles, auxiliares, ayuda de costas, á \$ 50 c. u.....	1000	
21 Veinte mayores, auxiliares, ayuda de costas, á \$ 50 c. u.....	1000	
22 Para alquiler de casas, alumbrado, eventuales, etc., en dieciocho oficinas, á \$ 200 cada una.....	3600	
<i>Clero castrense</i>		
23 Vicario general del ejército.....	550	
24 Nueve capellanes, á \$ 230 c u.....	2070	
25 Gastos de capilla y culto.....	80	
26 Un ordenanza.....	70	
27 Gastos de escritorio.....	10	
	<hr/> 14140	169680
Total del inciso 4.....		<hr/> 426840

INCISO 5º

DIRECCIÓN Y CUERPO DE SANIDAD DEL
EJÉRCITO

Item 1

1 Cirujano mayor, inspector general, asimilado á general de brigada, sueldo y ayuda de costas.....	750
2 Cirujano mayor, asimilado á general de brigada.....	750
3 Un secretario contador.....	200
4 Dos escribientes, á \$ 80 c. u.....	160
5 Dos cirujanos de ejército, asimilados á coronel, sueldo y ayuda de costa, á \$ 550 cada uno.....	1100
6 Seis cirujanos de división, asimilados á teniente coronel, sueldo y ayuda de costas, á \$ 450 c. u.....	2700
7 Ocho cirujanos de brigada, asimilados á mayor, sueldo y ayuda de costas, á pesos 350 c. u.....	2800
8 Veintiocho cirujanos de regimiento y cuerpo, asimilados á capitán, sueldo y ayuda de costas, á \$ 230 c. u.....	6440
9 Cirujano dentista, asimilado á capitán.....	230
10 Un farmacéutico inspector, asimilado á mayor, sueldo y ayuda de costas.....	350
11 Siete farmacéuticos de 1ª clase, asimilados á teniente 1º, sueldo y ayuda de costas, á \$ 180 c. u.....	1260
12 Dieciséis farmacéuticos de 2ª clase, asimilados á subtenientes, sueldo y ayuda de costas, á \$ 130 c. u.....	2080
13 Cinco veterinarios, asimilados á subteniente, á \$ 130 c. u.....	650
14 Para sobresueldo profesional de cirujanos y farmacéuticos en campaña, diplomados, de acuerdo con la reglamentación que dicte el poder ejecutivo, \$ 200 al mes para cada cirujano á \$ 80 para cada farmacéutico.....	7000
15 Tres peones para farmacia y depósito central á 40 c. u.....	120

Al mes

Al año

26590

319080

Compañía de enfermeros y camilleros

Item 2

1 Ocho enfermeros de 1ª clase, á \$ 50 c. u.....	400
2 Veinte enfermeros de 2ª clase, á \$ 40 u.....	800
3 Tres cocheros, á \$ 40 c. u.....	120

1320

15840

	Al mes	Al año
<i>Hospital Militar</i>		
<u>Item 3</u>		
1 Un cirujano de ejército, director, asimilado á coronel, sueldo y ayuda de costas.....	550	
2 Un jefe militar, teniente coronel, ayuda de costas.....	50	
3 Un 2º jefe, mayor, ayuda de costas.....	50	
4 Secretario contador.....	250	
5 Dos escribientes á \$ 80 c. u.....	160	
6 Ocho practicantes de 1ª clase á \$ 8' c. u.....	640	
7 Ocho practicantes de 2ª clase á \$ 60 c. u.....	480	
3 Un masajista.....	80	
9 Un farmacéutico de 1ª clase.....	180	
10 Dos ayudantes de farmacia á \$ 100 c. u.....	200	
11 Servicio de hermanas de caridad, incluso la despesa.....	400	
12 Un ecónomo.....	280	
13 Un encargado del registro de entradas.....	150	
14 Un auxiliar del registro de entradas.....	80	
15 Un ingeniero director de máquinas.....	200	
16 Un maquinista 1º.....	150	
17 Un maquinista 2º.....	100	
18 Dos foguistas (máquina y estufa) á \$ 60 c. u.....	120	
19 Un mayordomo.....	100	
20 Un maestro albañil.....	60	
21 Un carpintero.....	60	
22 Un pintor vidriero.....	50	
23 Dos cocineros 1ºs á \$ 60 c. u.....	120	
24 Dos cocineros 2ºs á \$ 40 c. u.....	80	
25 Dos cocineros ayudantes á \$ 30 c. u.....	60	
26 Un jardinero y quintero.....	70	
27 Un carrero.....	30	
28 Ocho enfermeros 1ºs cabos de sala á \$ 50 c. u.....	400	
29 Dieciséis enfermeros 2ºs á \$ 30 c. u.....	480	
30 Un encargado de baños.....	80	
31 Un encargado de la estufa de desinfección.....	60	
32 Un encargado de la sala de operaciones.....	60	
33 Un encargado del depósito fúnebre.....	40	
34 Un barbero para las salas de tropa.....	60	
35 Dos porteros á \$ 40 c. u.....	80	
36 Dos ordenanzas de la dirección á \$ 40 c. u.....	80	
37 Seis sirvientes á \$ 40 c. u.....	240	
38 Un ordenanza correo.....	40	
39 Catorce peones para diversos servicios á \$ 20 cada uno.....	280	
	<hr/> 6650	79800
<i>Gastos</i>		
<u>Item 4</u>		
1 Gastos internos menores y reposición de útiles de rancho.....	500	
2 Gastos de capilla.....	50	
3 Para compra de un coche fúnebre para tropa, por una sola vez \$ 1000.....	83 33	
	<hr/> 633 33	

	Al mes	Al año
4 Gastos de escritorio é impresiones.....	633 33	
5 Para carbón, balbolina, estopa, etc., para los motores y reposición de lámparas eléctricas, blanqueo general, pintura y reposición de vidrios.....	80	
	1500	
	<u>2213 33</u>	26560
Total del inciso 5°.....		<u>441280</u>

INCISO 6°

COLEGIO MILITAR

Plana Mayor

Item 1

1 Un director, comisión de mando.....	200
2 Un sub-director, comisión de mando.....	150
3 Un capitán ayudante y habilitado, ayuda de costas.....	30
4 Un teniente bibliotecario, ayuda de costas.....	30
5 Dos tenientes, sub-ayudantes, ayuda de costas á \$ 30 c. u.....	60
6 Un médico cirujano y profesor de higiene.....	250
7 Un farmacéutico.....	100
8 Un veterinario.....	150
9 Un auxiliar contador y encargado de la imprenta.....	150
10 Un electricista maquinista.....	150
11 Un electricista maquinista 2°.....	100
12 Un escribiente encargado del depósito, libros y útiles de clases.....	80
13 Dos escribientes autógrafos á \$ 75 c. u.....	150
14 Un escribiente para la dirección.....	75
15 Un impresor litógrafo.....	80
16 Un impresor tipógrafo.....	80

Cuerpo de Cadetes

17 Comandante, ayuda de costas.....	50
18 Tres capitanes comandantes de sección, ayuda de costas á \$ 30 c. u.....	90
19 Cinco tenientes oficiales de sección, ayuda de costas á \$ 30 c. u.....	150
20 Ciento setenta y cinco becados á \$ 10 c. u.....	1750
21 Ocho trompas de 1ª clase á \$ 30 c. u.....	240
22 Siete tambores de 1ª clase á \$ 30 c. u.....	210
	<u>4325</u>

	Al mes	Al año
<i>Artesanos</i>		
	4325	
23 Un peluquero.....	100	
24 Un zapatero.....	70	
25 Un sastre.....	70	
26 Un talabartero.....	70	
27 Un herrador.....	80	
28 Un armero ajustador.....	80	
29 Un albañil.....	70	
30 Un carpintero.....	70	
31 Un ayudante armero.....	60	
<i>Cuerpo docente</i>		
32 Un inspector de estudios.....	200	
33 Un profesor de matemáticas (álgebra y geometría, 1 ^{er} año, sección <i>a</i>).....	240	
34 Un profesor de matemáticas (álgebra y geometría, 1 ^{er} año, sección <i>b</i>).....	240	
35 Un profesor de matemáticas (trigonometría analítica, descriptiva y álgebra superior, 2 ^o año, sección <i>a</i>).....	180	
36 Un profesor de matemáticas (trigonometría analítica, descriptiva y álgebra superior, 2 ^o año, sección <i>b</i>).....	180	
37 Un profesor de matemáticas (trigonometría analítica, descriptiva y álgebra superior, 3 ^{er} año).....	180	
38 Dos profesores de física, 1 ^o y 2 ^o año, cuatro secciones á \$ 90 c. u.....	360	
39 Dos profesores de química, 2 ^o y 3 ^{er} año, 3 secciones á \$ 90 c. u.....	270	
40 Dos profesores de topografía, 2 ^o y 3 ^{er} año, 3 secciones á \$ 90 c. u.....	270	
41 Un profesor de idioma francés, 1 ^o , 2 ^o y 3 ^{er} año, 5 secciones.....	300	
42 Un profesor de idioma inglés, 1 ^o , 2 ^o y 3 ^{er} año, 5 secciones.....	300	
43 Un profesor de idioma nacional, 1 ^o y 2 ^o año, 4 secciones.....	240	
44 Un profesor de táctica aplicada, 2 ^o y 3 ^{er} año, 3 secciones.....	200	
45 Un profesor de dibujo topográfico, 2 ^o y 3 ^{er} año, 3 secciones.....	150	
46 Un profesor de dibujo lineal, 1 ^{er} año, sección <i>a</i> y <i>b</i>	120	
47 Un profesor de organización y legislación, 2 ^o y 3 ^{er} año.....	180	
48 Un profesor de geografía militar, 2 ^o año, 2 secciones <i>a</i> y <i>b</i>	150	
49 Un profesor de geografía militar, 1 ^{er} año, 2 secciones <i>a</i> y <i>b</i>	150	
50 Un profesor de fortificación, 3 ^{er} año.....	150	
51 Un profesor de armas de guerra, 3 ^{er} año.....	150	
	9205	

	Al mes	Al año
	9205	
52 Un profesor de historia de América; 1 ^{er} año, 2 secciones.....	180	
53 Tres capitanes instructores, sobresueldo por clases á \$ 150 c. u.....	450	
54 Cuatro tenientes instructores, sobresueldo por clases á \$ 50 c. u.....	200	
55 Un profesor de hipología, 3 ^{er} año.....	120	
56 Un profesor de caligrafía, primer año, 2 secciones.....	120	
57 Un profesor de gimnasia.....	150	
58 Un profesor de esgrima.....	120	
59 Dos repetidores de matemáticas á \$ 125 c. u.....	250	
60 Un preparador para el gabinete de física y laboratorio de química.....	150	
61 Ayudante para el laboratorio de química.....	100	

Personal de servicio

62 Un mayordomo.....	150	
63 Un capataz caballerizo.....	100	
64 Un cocinero 1 ^o	120	
65 Un cocinero 2 ^o	80	
66 Un cocinero 3 ^o	60	
67 Cuatro lavaplatos á \$ 30 c. u.....	120	
68 Diez ordenanzas á \$ 40 c. u.....	400	
69 Veinticinco sirvientes á \$ 30 c. u.....	750	
70 Quince caballerizos á \$ 30 c. u.....	450	
71 Quince peones á \$ 30 c. u.....	450	
	<hr/> 13725	164700

Rancho y gastos

Item 2

1 Rancho para 175 cadetes á \$ 30 c. u.....	5250	
2 Rancho para personal de servicio.....	1800	
3 Combustible.....	500	
4 Lavado y planchado á \$ 8 por cadete.....	1400	
5 Conservación del edificio.....	300	
6 Utiles de clases y escritorio á \$ 3 por alumno.....	525	
7 Alumbrado eléctrico y provisión de agua.....	500	
8 Conservación de los gabinetes de física, química y topografía.....	200	
9 Eventuales.....	300	
10 Para compra de instrumentos de física, química, etc.....	1500	
11 Fallas de caja.....	30	
12 Para compra de textos y libros por una sola vez \$ 4000.....	333	33
13 Para fomento de la biblioteca.....	100	
	<hr/> 12738	152860

	Al mes	Al año
<u>Item 3</u>		
1 Para construcción del nuevo edificio para la escuela, por una sola vez \$ 120000.....	10000	120000
Total del inciso 6°.....		<u>437560</u>
INCISO 7°		
ESCUELA DE TIRO PARA EL EJÉRCITO		
<i>Profesores</i>		
<u>Item 1</u>		
1 Un director coronel ó teniente coronel, sobresueldo y ayuda de costas.....	200	
2 Un sub-director, teniente coronel, sobresueldo y ayuda de costas.....	150	
3 Un mayor ó capitán, encargado del material, sobresueldo y ayuda de costas.....	100	
4 Un capitán ayudante, sobresueldo y ayuda de costas.....	50	
5 Un teniente ó sub-teniente, sub-ayudante, sobresueldo y ayuda de costas.....	30	
6 Dos capitanes instructores de oficiales, sobresueldo y ayuda de costas á \$ 100 c. u....	200	
7 Cuatro capitanes ó tenientes intructores de tropa, sobresueldo y ayuda de costas, á \$ 100 c. u.....	400	
	<u>1130</u>	13560
<i>Administración</i>		
<u>Item 2</u>		
1 Un escribiente.....	120	
2 Un armero.....	120	
3 Un herrero.....	80	
4 Dos carpinteros á \$ 80 c. u.....	160	
5 Un sargento.....		
6 Dos cabos.....		
7 Dos cornetas.....		
8 Veinticinco soldados.....		
9 Forraje para dos caballos.....	60	
10 Un cocinero.....	100	
11 Un segundo cocinero.....	70	
	<u>710</u>	8520
<u>Item 3</u>		
1 Para edificios, movimiento de tierra, instalación, materiales, y otros gastos, por una sola vez \$ 196700.....	16391 66	196700
Total del inciso 7°.....		<u>218780</u>

	Al mes	Al año
<p>INCISO 8°</p> <p>FÁBRICA NACIONAL DE PÓLVORA</p>		
<u>Item 1</u>		
1 Para la fábrica nacional de pólvora con la nueva organización proyectada.....	3000	36000
Total del inciso 8°.....		<u>36000</u>
<p>INCISO 9°</p> <p>ARSENAL DE GUERRA</p> <p><i>Dirección</i></p>		
<u>Item 1</u>		
1 Director, oficial superior, sobresueldo.....	200	
2 Sub-director é ingeniero jefe	800	
3 Secretario, sobresueldo.....	100	
4 Seis jefes de servicio, á \$ 50 c. u.....	300	
5 Ayudante del director, mayor, sobresueldo..	50	
6 Oficial mayor.....	200	
7 Encargado de la mesa de entradas.....	120	
8 Auxiliar del ingeniero jefe.....	180	
9 Un archivero.....	100	
10 Tres auxiliares de secretaria, á \$ 100 c. u.....	300	
11 Intendente, mayor, sobresueldo.....	50	
12 Mayordomo	150	
13 Portero principal.....	70	
14 Portero segundo	60	
15 Un ordenanza, correo.....	50	
16 Tres serenos, á \$ 60 c. u.....	180	
17 Tres sirvientes, á \$ 50 c. u.....	150	
	<u>3060</u>	36720
<p><i>Oficina de Contabilidad</i></p>		
<u>Item 2</u>		
1 Un contador en jefe.....	450	
2 Un tenedor de libros 1°.....	300	
3 Un tenedor de libros 2° y comprador.....	200	
4 Un cajero	320	
5 Fallas de caja.....	30	
6 Dos auxiliares á \$ 130 c. u.....	260	
7 Un ayudante.....	100	
8 Tres apuntadores á \$ 120 c. u.....	360	
	<u>2020</u>	24240

	Al mes	Al año
<i>Almacenes</i>		
<u>Item 3</u>		
1 Un jefe de almacenes.....	400	
2 Dos guarda-almacenes 1 ^{os} á \$ 300 c. u.....	600	
3 Un guarda almacén 2 ^o	200	
4 Dos guarda-almacenes 3 ^{os} á \$ 150 c. u.....	300	
5 Un guarda-pólvora.....	130	
6 Un recibidor.....	120	
7 Un escribiente.....	80	
8 Un sirviente.....	40	
	<hr/> 1870	22440
<i>Sección técnica</i>		
<u>Item 4</u>		
1 Ingeniero, director de la oficina de dibujo.....	400	
2 Ingeniero proyectista.....	350	
3 Ingeniero electricista.....	300	
4 Dos dibujantes 1 ^{os} á \$ 180 c. u.....	360	
5 Dos dibujantes 2 ^{os} á \$ 120 c. u.....	240	
6 Un químico.....	250	
7 Un escribiente.....	80	
8 Un sirviente.....	40	
	<hr/> 2020	24240
<i>Comisión técnica de artillería</i>		
<u>Item 5</u>		
1 Dos jefes, sobresueldo á \$ 50 c. u.....	100	
2 Un capitán, sobresueldo.....	30	
3 Un ayudante.....	100	
	<hr/> 230	2760
<i>Talleres</i>		
<u>Item 6</u>		
1 Un jefe de talleres.....	500	
2 Un ayudante de talleres.....	250	
3 Un auxillar de oficina.....	150	
4 Un ayudante.....	100	
5 Un maestro 1 ^o del taller cartuchos.....	300	
6 Un maestro 2 ^o del taller cartuchos.....	200	
7 Un maestro armero.....	250	
8 Un maestro mecánico 1 ^o	250	
9 Un maestro mecánico 2 ^o	150	
10 Un maestro director de fragua y herrería.....	250	
11 Un maestro director de fundición.....	200	
12 Un maestro director de carpintería.....	250	
13 Un maestro talabartero.....	150	
14 Un maestro pirotécnico.....	200	
15 Dos maquinistas á \$ 100 c. u.....	200	
16 Dos controladores é inspectores á \$ 100 c. u.....	200	
	<hr/> 3600	43200

	Al mes	Al año
<i>Polvorines</i>		
<u>Item 7</u>		
1 Tres jefes de polvorines, sobre-sueldo, á pesos 50 c. u.....	150	
2 Tres ayudantes á \$ 100 c. u.....	300	
	<hr/> 450	5400
<i>Impresiones</i>		
<u>Item 8</u>		
1 Un litógrafo encargado del taller.....	130	
2 Un cajista.....	75	
3 Un helegrafista, fotógrafo.....	80	
	<hr/> 285	3420
<i>Jornales</i>		
<u>Item 9</u>		
1 Para jornales de operarios, peones del arsenal y dependencias, para conservación y reparación del material existente.....	10000	120000
<i>Gastos diversos</i>		
<u>Item 10</u>		
1 Artículos y materiales.....	6000	
2 Carretajes extraordinarios.....	500	
3 Conservación y servicio luz eléctrica.....	400	
4 Suscripción de revistas científicas.....	100	
5 Gastos de escritorio, para todo el establecimiento.....	100	
6 Eventuales y publicaciones.....	200	
	<hr/> 7300	87600
Total del inciso 9°.....		<hr/> 370020
INCISO 10		
INTENDENCIA DE GUERRA		
<u>Item 1</u>		
1 Intendente General.....	1000	
2 Asignación para cuatro vocales.....	1600	
3 Dos inspectores á \$ 550 c. u.....	1100	
	<hr/> 3700	

	Al mes	Al año
	3700	
<i>Secretaría</i>		
4 Secretario.....	500	
5 Oficial mayor.....	250	
6 Auxiliar 2º.....	120	
7 Mayordomo.....	80	
8 Ordenanza.....	60	
<i>Despacho</i>		
9 Encargado.....	300	
10 Jefe de sección.....	250	
11 Auxiliar 1º.....	180	
12 Id. 2º.....	120	
13 Dos ordenanzas á \$ 60 c. u.....	120	
<i>2ª Sección</i>		
<i>Revista y archivo</i>		
14 Jefe de sección.....	250	
15 Auxiliar 2º.....	120	
<i>3ª Sección</i>		
<i>Mesa de entradas</i>		
16 Jefe de sección.....	250	
17 Auxiliar 2º.....	120	
<i>4ª Sección</i>		
<i>Mesa de armas</i>		
18 Dos jefes de sección á \$ 250 c. u.....	500	
19 Dos auxiliares 2ºs á \$ 120 c. u.....	240	
<i>5ª Sección</i>		
<i>Toma razón</i>		
20 Jefe de sección.....	250	
21 Auxiliar 2º.....	120	
	7530	90360

	Al mes	Al año
OFICINA DE CONTADURÍA		
1ª Sección		
<i>Contaduría General</i>		
Item 2		
1 Contador.....	500	
2 Subcontador.....	400	
3 Tenedor de libros 1º.....	300	
4 Id. 2º.....	250	
5 Dos auxiliares 1os á \$ 180 c. u.....	360	
6 Un auxiliar 2º.....	120	
7 Dos ordenanzas á \$ 60 c. u.....	120	
2ª Sección		
<i>Haberes y órdenes de pago por sueldos del Ejército, Planas Mayores y pensionistas</i>		
8 Jefe de Sección, ayuda de costas.....	50	
9 Auxiliar 1º.....	50	
3ª Sección		
<i>Materiales sanitarios y útiles de conservación</i>		
10 Jefe de sección.....	250	
11 Auxiliar 1º.....	180	
12 Id. 2º.....	120	
4ª Sección		
<i>Vestuarios y equipos</i>		
13 Jefe de sección.....	250	
14 Auxiliar 1º.....	180	
15 Id. 2º.....	120	
5ª Sección		
<i>Talleres de confección</i>		
16 Jefe de sección.....	250	
17 Auxiliar 1º.....	180	
	3680	44160

	Al mes	Al año
TESORERÍA		
1ª Sección		
<i>Distribución de fondos y pagos de la Intendencia General</i>		
<u>Item 3</u>		
1 Tesorero.....	400	
2 Sub-tesorero.....	300	
3 Auxiliar 1º.....	180	
4 Id 2º.....	120	
5 Dos ordenanzas á \$ 60 c. u.....	120	
2ª Sección		
<i>Pago de haberes del Ejército</i>		
6 Oficial 1º.....	250	
7 Id 2º.....	200	
<i>Comisarios pagadores é inspectores</i>		
8 Seis comisarios pagadores (empleados civiles) á \$ 300 c. u.....	1800	
9 Ocho comisarios pagadores (jefes militares) á \$ 50 c. u. (ayuda de costas).....	400	
10 Cinco auxiliares á \$ 180 c. u.....	900	
3ª Sección		
<i>Planas Mayores</i>		
11 Oficial 1º (ayuda de costas).....	50	
12 Id 2º id. id.....	50	
4ª Sección		
<i>Pensionistas</i>		
13 Oficial 1º (ayuda de costas).....	50	
14 Id. 2º id. id.....	50	
	4870	

	Al mes	Al año
5ª Sección	4870	
<i>Haberes devengados, anticipos con orden de reintegro, depósitos y descuentos judiciales</i>		
15 Oficial 1º, ayuda de costas.....	50	
16 Id. 2º, id. id.....	50	
17 Auxiliar 1º.....	180	
18 Id. 2º.....	120	
	<hr/> 5270	63240
<i>Depósitos y almacenes</i>		
<i>Item 4</i>		
1 Jefe.....	450	
2 Tres encargados de almacenes á \$ 250 c. u....	750	
3 Tenedor de libros.....	250	
4 Auxiliar.....	180	
5 Dos id. á \$ 120 c. u.....	240	
6 Carpintero.....	80	
7 Capataz.....	80	
8 Ordenanza.....	60	
9 Quince peones á \$ 60 c. u.....	900	
	<hr/> 2990	35880
<i>Talleres</i>		
<i>Item 5</i>		
1 Jefe 1º.....	350	
2 Id. 2º.....	200	
3 Tenedor de libros.....	200	
4 Cuatro auxiliares á \$ 120 c. u.....	480	
5 Director de cortadores.....	180	
6 Cuatro revisadores á \$ 120 c. u.....	480	
7 Ordenanza.....	60	
8 Cinco peones á \$ 60 c. u.....	300	
<i>Custodia y vigilancia</i>		
9 Tres serenos á \$ 60 c. u.....	180	
	<hr/> 2430	29160
<i>Liquidaciones y pagos al ejército</i>		
<i>Item 6</i>		
1 Jefe de sección.....	400	
2 Id. 2º.....	300	
3 Tres auxiliares á \$ 180 c. u.....	540	
4 Seis id. 2ºs á \$ 120 c. u.....	720	
	<hr/> 1960	

	Al mes	Al año
<i>Cargos</i>	1960	
5 Jefe de sección.....	300	
6 Dos tenedores de libros 2 ^{os} á 250 \$ c. u.....	500	
<i>Oficinas de contaduría</i>		
Sección suministros		
7 Tenedor de libros 1 ^o	250	
8 Auxiliar.....	180	
9 Auxiliar.....	120	
<i>Transportes y movimiento</i>		
10 Auxiliar 1 ^o	180	
11 Auxiliar 2 ^o	120	
	<u>360</u>	43320
<i>Sub-intendencias</i>		
<u>Item 7</u>		
1 Tres sub-intendentes 1 ^{os} á 600 \$ c. u.....	1800	
2 Dos id. 2 ^{os} á \$ 500 c. u.....	1000	
3 Tenedor de libros.....	250	
4 Dos auxiliares á \$ 180 c. u.....	360	
5 Para personal y eventuales.....	5000	
	<u>8410</u>	100920
Total del inciso 10....		<u>407040</u>
INCISO 11		
RACIONAMIENTO, EQUIPOS Y OTROS GASTOS		
<u>Item 1</u>		
1 Compra de telas, materiales, confecciones de uniformes y equipos; medicamentos, instrumentos de cirugía, útiles de botica, lenjería, remonta caballar y mular, forraje, herraduras, servicio veterinario y útiles; combustible; racionamiento de clases y soldados del cuerpo de inválidos, gastos de mesa y rancho para jefes, oficiales, etc., tropa, etc.....	340000	4080000
Total del inciso 11°....		<u>4080000</u>

INCISO 12

GUERREROS DE LA INDEPENDENCIA

Item 1

	Al mes	Al año
1 Un mayor.....	350	4200

INVÁLIDOS

Plana Mayor

Sueldos y ayuda de costas

Item 2

1 Coronel, jefe.....	550
2 Teniente coronel, 2º jefe.....	450
3 Cuatro capitanes á \$ 230 c. u.....	920
4 Sargento 1º, ordenanza.....	50
5 Ordenanza.....	40
6 Cocinero.....	50
7 Peón.....	30
8 Dos peones de limpieza á \$ 30 c. u.....	60
9 Gastos de limpieza y lavado de ropa.....	150
10 Gastos de escritorio y menores.....	25

Cuerpo

11 Inválidos, Capital.....	17500	
12 Inválidos que se abonan por las administraciones de rentas de la República.....	1500	
13 Para pago de inválidos durante el año y haberes de ejercicios vencidos.....	150	
	<u>21475</u>	257700

PENSIONISTAS

Item 3

1 Pensionistas militares.....	60000	
2 Pensionistas, viudas é hijas de guerreros de la Independencia (según nómina detallada en el apéndice).....	92000	
	<u>152000</u>	1824000
Total del inciso 12.....		<u>2085900</u>

	Al mes	Al año
INCISO 13		
EJÉRCITO		
REGIMIENTO DE INGENIEROS		
<i>Plana Mayor</i>		
<u>Item 1</u>		
1 Coronel.....		
2 Teniente coronel.....		
3 Mayor, jefe del detall.....		
4 Mayor, jefe de la compañía de zapadores.....		
5 Mayor, jefe de la compañía de pontoneros....		
6 Mayor, jefe de la compañía de telegrafistas y ferrocarrileros.....		
7 Dos capitanes ayudantes..		
8 Teniente 1º, sub-ayudante.....		
9 Tres subtenientes, ayudantes de los jefes de compañía.....		
10 Armero.....	120	
11 Sargento 1º, maestro de cornetas.....	40	
12 Diez cornetas á \$ 12 c. u.....	120	
13 Gastos de escritorio.....	25	
<i>Zapadores y minadores</i>		
14 Sobresueldo para ingenieros militares diplo- mados.....	1200	
<i>Dos compañías</i>		
15 Dos capitanes.....		
16 Dos tenientes 1ºs		
17 Cuatro tenientes 2ºs		
18 Dos sargentos 1ºs á \$ 40 c. u.....	80	
19 Ocho sargentos 2ºs á \$ 35 c. u.....	280	
20 Veinte cabos á \$ 20 c. u.....	400	
21 Treinta zapadores de 1ª clase á \$ 12 c. u.....	360	
22 Cien zapadores de 2ª clase á \$ 11 c. u.....	1100	
23 Dos herreros forjadores á \$ 40 c. u.....	80	
24 Dos talabarteros á \$ 40 c. u.....	80	
<i>Pontoneros</i>		
25 Capitán.....		
26 Dos tenientes 1ºs		
27 Dos tenientes 2ºs		
28 Un sargento 1º.....	40	
29 Ocho sargentos 2ºs á \$ 35 c. u.....	280	
	4205	

	Al mes	Al año
	4205	
30 Dieciséis cabos á \$ 20 c. u.....	320	
31 Quince pontoneros de 1ª clase á \$ 12 c. u.....	180	
32 Ochenta y cinco id. de 2ª clase á \$ 11 c. u.....	935	
33 Dos herreros forjadores á \$ 40 c u.....	80	
34 Dos carpinteros \$ 30 c. u.....	60	
35 Dos talabarteros \$ 40 c u.....	80	

Compañía, sección telegrafistas

36 Capitán.....		
37 Teniente 1º.....		
38 Teniente 2º.....		
39 Sub-teniente.....		
40 Sargento 1º.....	40	
41 Cuatro sargentos 2ºs á \$ 35 c. u.....	140	
42 Cuatro cabos á \$ 20 c. u.....	80	
43 Diez obreros de 1ª clase á \$ 12 c. u.....	120	
44 Treinta y tres obreros de 2ª clase á \$ 11 c. u.	363	
45 Herrero forjador.....	40	
46 Talabartero.....	40	

Sección ferrocarrilera

47 Capitán.....		
48 Dos tenientes 1ºs.....		
49 Dos tenientes 2ºs.....		
50 Sargento 1º.....	40	
51 Cuatro sargentos 2ºs á \$ 35 c. u.....	140	
52 Cuatro cabos á \$ 20 c. u.....	80	
53 Diez obreros de 1ª clase á \$ 12 c. u.....	120	
54 Treinta y tres obreros de 2ª clase á \$ 11 c. u.	363	
55 Dos herreros forjadores á \$ 40 c. u.....	80	
56 Para útiles de rancho, compostura de instrumentos, menaje, útiles de limpieza y gastos menores.....	200	
	<u>7706</u>	92472

ARTILLERÍA DE CAMPAÑA

Item 2

1 Tres coroneles, jefes de brigada.....	
2 Seis tenientes coroneles, jefes de regimiento.....	
3 Seis mayores, 2ºs jefes de regimiento.....	
4 Seis mayores, jefes de detall.....	
5 Tres capitanes, ayudantes de brigada.....	
6 Tres alféreces, ayudantes de brigada.....	
7 Seis capitanes, ayudantes de regimiento.....	
8 Seis tenientes 1ºs, sub-ayudantes de regimiento.....	
9 Dieciocho capitanes, comandantes de batería.....	
10 Dieciocho tenientes 1ºs, jefes de sección.....	

	Al mes	Al año
11 Dieciocho tenientes 2 ^{os} , jefes de sección.....		
12 Dieciocho alféreces, jefes de sección.....		
13 Dieciocho tenientes 1 ^{os} , jefes de los 2 ^{os} esca- lones.....		
14 Un profesor de esgrima y gimnasia.....	250	
<i>Tropa</i>		
15 Seis sargentos 1 ^{os} , maestros de cornetas (for- mando parte de la plana mayor de los re- gimientos) á \$ 40 c. u.....	240	
16 Treinta cabos cornetas y para ordenanzas (formando parte de la plana mayor de los regimientos) á \$ 20 c. u.....	600	
17 Dieciocho sargentos 1 ^{os} de batería á \$ 40 c. u.	720	
18 Ciento ocho sargentos 2 ^{os} de batería, jefes de pieza y guías, á \$ 35 c. u.....	3780	
19 Ciento ocho cabos de cañón (apuntadores) á \$ 20 c. u.....	2160	
20 Treinta y seis cabos, guías de carro de mu- nición, á \$ 20 c. u.....	720	
21 Mil quinientos artilleros sirvientes de cañón á \$ 11 c. u.....	16500	
22 Trescientos veinticuatro artilleros conducto- res de pieza, á \$ 11 c. u.....	3564	
23 Ciento ocho artilleros conductores de carros de munición, á \$ 11 c. u.....	1188	
24 Cincuenta y cuatro artilleros conductores de fragua, á \$ 11 c. u.....	594	
25 Cincuenta y cuatro cornetas de batería, á \$ 12 c. u.....	648	
<i>Empleados civiles (obreros)</i>		
26 Seis herradores á \$ 80 c. u.....	480	
27 Seis talabarteros á \$ 80 c. u.....	480	
28 Seis ajustadores á \$ 120 c. u.....	720	
29 Para gastos de escritorio, menores y banda, compostura de atalajes y lubricación de piezas, compostura y compra de útiles de rancho, limpieza de cuartel y demás gas- tos generales, etc., atenciones de las aca- demias de oficiales y clases, á razón de pe- ses 400 mensuales para cada regimiento.....	2400	
	<u>35044</u>	420528
ARTILLERÍA DE MONTAÑA		
<u>Item 3</u>		
1 Un coronel, jefe de la brigada.....		
2 Dos tenientes coroneles, jefes de regimiento		

	Al mes	Al año
3 Dos mayores, 2 ^{os} jefes de regimiento.....		
4 Dos mayores, jefes de detall.....		
5 Un capitán, ayudante de brigada.....		
6 Un alférez, ayudante de brigada.....		
7 Dos capitanes, ayudantes de regimiento.....		
8 Dos tenientes 1 ^{os} , sub-ayudantes de regimiento.....		
9 Seis capitanes, comandantes de batería.....		
10 Seis tenientes 1 ^{os} , jefes de sección.....		
11 Seis tenientes 2 ^{os} , jefes de sección.....		
12 Seis alféreces, jefes de sección.....		
13 Seis tenientes 1 ^{os} de los 2 ^{os} escalones.....		
<i>Tropa</i>		
14 Dos sargentos 1 ^{os} maestros de cornetas (formando parte de la plana mayor de los regimientos) á \$ 40 c. u.....	80	
15 Diez cabos cornetas y para ordenanzas de mayorías á \$ 20 c. u.....	200	
16 Seis sargentos 1 ^{os} de batería á \$ 40 c. u.....	240	
17 Treinta y seis sargentos 2 ^{os} de batería, jefes de pieza y guías á \$ 35 c. u.....	1260	
18 Treinta y seis cabos de cañón (apuntadores) á \$ 20 c. u.....	720	
19 Seis cabos guías en el 2 ^o escalón á \$ 20 c. u..	120	
20 Trescientos cincuenta y dos artilleros sirvientes de pieza á \$ 11 c. u.....	3872	
21 Doscientos ochenta artilleros conductores en los escalones de combate á \$ 11 c. u.....	3080	
22 Treinta y seis artilleros conductores en los 2 ^{os} escalones á \$ 11 c. u.....	396	
23 Dieciocho cornetas de batería \$ 12 c. u.....	216	
<i>Empleados civiles</i>		
24 Dos herradores á \$ 80 c. u.....	160	
25 Dos ajustadores á \$ 120 c. u.....	240	
26 Dos talabarteros á \$ 80 c. u.....	160	
27 Para gastos de escritorio, menores y banda, compostura de atalajes y lubricación de piezas, compostura y compra de útiles de rancho, limpieza del cuartel y demás gastos generales, etc., atención de las academias de oficiales y clases á \$ 400 cada regimiento.....	800	
	<hr/> 11544	138528

	Al mes	Al año
Infantería		
<i>Plana Mayor de 16 Regimientos</i>		
<u>Item 4</u>		
1 Dieciséis coroneles		
2 Dieciséis capitanes ayudantes.....		
3 Gastos de escritorio á \$ 25 c. u.....	400	
DIECISÉIS BATALLONES		
<i>Plana Mayor</i>		
4 Dieciséis tenientes coroneles		
5 Dieciséis mayores.....		
6 Dieciséis capitanes ayudantes.....		
7 Dieciséis sub-tenientes abanderados.....		
8 Dieciséis directores de banda á \$ 130 c. u.....	2080	
9 Dieciséis sargentos 1 ^{os} de banda á \$ 40 c. u....	640	
10 Dieciséis sargentos 2 ^{os} de banda á \$ 35 c. u....	560	
11 Treinta y dos cabos cornetas y tambores á \$ 20 c. u.....	640	
12 Trescientos veinte músicos á \$ 12 c. u.....	3840	
13 Ciento veintiocho cornetas á \$ 12 c. u....	1536	
14 Ciento veintiocho tambores á \$ 12 c. u.....	1536	
15 Dieciséis armeros á \$ 120 c. u.....	1920	
<i>Compañías</i>		
16 Sesenta y cuatro capitanes		
17 Sesenta y cuatro tenientes 1 ^{os}		
18 Sesenta y cuatro tenientes 2 ^{os}		
19 Ciento veintiocho subtenientes.....		
20 Sesenta y cuatro sargentos 1 ^{os} á \$ 40 c. u.....	2560	
21 Quinientos setenta y seis sargentos 2 ^{os} á \$ 35 cada uno.....	20160	
22 Mil ciento cincuenta y dos cabos á \$ 20 cada uno.....	23040	
23 Tres mil novecientos sesenta y ocho soldados á \$ 11 c. u.....	43648	
24 Gastos de escritorio á \$ 50 c. u.....	800	
25 Para útiles de rancho, compostura de ins- trumentos de música, útiles de limpieza y gastos menores á \$ 300 c. u.....	4800	
26 Para atenciones de las academias de oficiales y distinguidos á \$ 100 c. u.....	1600	
27 Un profesor de esgrima y gimnasia.....	250	
	110010	1320120

Caballeria

Once Regimientos

Item 5

	Al mes	Al año
1 Once coroneles.....		
2 Once tenientes coroneles.....		
3 Veintidós mayores.....		
4 Sesenta y seis capitanes.....		
5 Cincuenta y cinco tenientes 1 ^{os}		
6 Ochenta y ocho tenientes 2 ^{os}		
7 Noventa y nueve alféreces.....		
8 Once sargentos 1 ^{os} , maestros de cornetas á \$ 40 c. u.....	440	
9 Cuarenta y cuatro sargentos 1 ^{os} de escuadrón á \$ 40 c. u.....	1760	
10 Trescientos ocho sargentos 2 ^{os} á \$ 35 c. u.....	10780	
11 Quinientos veintiocho cabos á \$ 20 c. u.....	10560	
12 Ciento noventa y ocho cornetas á \$ 12 c. u.....	2376	
13 Once herradores á \$ 80 c. u.....	880	
14 Once armeros á \$ 120 c. u.....	1320	
15 Cuarenta y cuatro talabarteros á \$ 60 c. u.....	2640	
16 Ciento veintiún soldados conductores de equipaje á \$ 11 c. u.....	1331	
17 Dos mil seiscientos cuarenta soldados á \$ 11 cada uno.....	29040	
18 Gastos de escritorio á \$ 50 c. u.....	550	
19 Para útiles de rancho, compostura de instrumentos, menaje, etc. á \$ 300 c. u.....	3300	
20 Para atención de las academias de oficiales y clases á \$ 100 c. u.....	1100	
21 Un profesor de gimnasia y esgrima.....	250	
	<hr/> 66327	795924

PRESIDIO MILITAR DE SANTA CRUZ

Item 6

1 Gobernador, coronel ó teniente coronel, ayuda de costas.....	100
2 Teniente coronel, intendente, ayuda de costas.....	50
3 Teniente 1 ^o ayudante.....	180
4 Capitán comisario.....	200
5 Cirujano.....	150
6 Farmacéutico.....	100
7 Maestro de víveres.....	50
8 Armero.....	60
9 Herrero.....	60
10 Carpintero.....	60
11 Albañil.....	60
12 Útiles de escritorio.....	50
13 Gastos menores.....	100
14 Alumbrado.....	50
	<hr/> 1270

	Al mes	Al año
<i>Compañía de disciplina</i>	1270	
15 Capitán.....	230	
16 Dos tenientes 1 ^{os} á \$ 180 c. u.....	360	
17 Un teniente 2 ^o	155	
18 Un sub teniente.....	130	
19 Un sargento 1 ^o	50	
20 Tres sargentos 2 ^{os} á \$ 40 c. u.....	120	
21 Nueve cabos á \$ 25 c. u.....	225	
22 Dos cornetas á \$ 12 c. u.....	24	
23 Dos tambores á \$ 12 c. u.....	24	
24 Cincuenta y tres soldados á \$ 11 c. u.....	583	
25 Sobresueldo para 40 soldados de distinción á \$ 5 c. u.....	200	
	<hr/> 3371	40452
<u>Item 7</u>		
1 Para veintitún armeros á \$ 80 c. u.....	1680	20160
Total del inciso 13....		<hr/> 2828184
 INCISO 14 PLANAS MAYORES <i>Oficiales generales</i>		
<u>Item 1</u>		
1 Siete tenientes generales a \$ 1000 c. u.....	7000	
2 Nueve generales de división á \$ 800 c. u.....	7200	
3 Veintitrés generales de brigada á \$ 600 c. u....	13800	
4 Gastos de representación y etiqueta para 34 y 2 asimilados á \$ 200 c. u.....	7200	
5 Rancho para 34 y 2 asimilados á \$ 100 c. u....	3600	
6 Ayuda de costas para 5 ayudantes de teniente generales á \$ 50 c. u.....	250	
	<hr/> 39050	468600
<u>Item 2</u>		
1 Veintitrés coroneles con mando de tropa ó en servicio de campaña á \$ 500 c. u.....	11500	
2 Catorce coroneles en comisiones del servicio sin mando de tropa á \$ 500 c. u.....	7000	
3 Ochenta y siete coroneles de la lista de oficiales superiores á \$ 500 c. u.....	43500	
4 Ayuda de costas para 23 coroneles con mando de tropa á \$ 50 c. u.....	1150	
	<hr/> 63150	757800

	Al mes	Al año
<i>Jefes y oficiales con mando de tropa ó en servicio de campaña</i>		
<i>Item 3</i>		
1 Cincuenta y nueve tenientes coroneles á \$ 400 c. u.....	23600	
2 Sesenta y nueve mayores á \$ 300 c. u.....	20700	
3 Ciento ochenta y ocho capitanes á \$ 200 c. u..	37600	
4 Ciento cuatro tenientes 1 ^{os} á \$ 150 c. u.....	15600	
5 Ochenta tenientes 2 ^{os} á \$ 125 c. u.....	10000	
6 Ciento ochenta subtenientes y alféreces á \$ 100 c. u.....	18000	
7 Ayuda de costas para 138 jefes á \$ 50 c. u.....	6900	
8 Ayuda de costas para 552 oficiales á \$ 30 c. u.	16560	
	<hr/> 148960	1787520
<i>Jefes y oficiales en comisión del servicio sin mando de tropa</i>		
<i>Item 4</i>		
1 Ciento diecisiete tenientes coroneles y asimilados á \$ 400 c. u.....	46800	
2 Ciento once mayores á \$ 300 c. u.....	33300	
3 Cincuenta y dos capitanes á \$ 200 c. u.....	10400	
4 Siete tenientes 1 ^{os} á \$ 150 c. u.....	1050	
5 Tres tenientes 2 ^{os} á \$ 125 c. u.....	375	
	<hr/> 91925	1103100
<i>Guerreros del Paraguay</i>		
<i>Item 5</i>		
1 Cincuenta tenientes coroneles á \$ 400 c. u.....	20000	
2 Veinte mayores á \$ 300 c. u.....	6000	
3 Cinco capitanes á \$ 200 c. u.....	1000	
4 Un teniente 1 ^o	150	
5 Tres tenientes 2 ^{os} á \$ 125 c. u.....	375	
	<hr/> 27525	330300
<i>Plana mayor activa</i>		
<i>Item 6</i>		
1 Cincuenta y siete tenientes coroneles á \$ 400 cada uno.....	22800	
2 Treinta y tres mayores á \$ 300 c. u.....	9900	
	<hr/> 32700	392400
<i>Reserva de 1^a clase</i>		
<i>Item 7</i>		
1 Doce tenientes coroneles á \$ 266 67 c. u.....	3200 04	
2 Ocho mayores á \$ 200 c. u.....	1600	
	<hr/> 4800 04	

	Al mes	Al año
3 Sesenta y seis capitanes á \$ 133 33 c. u.....	4800 04	
4 Trece tenientes 1 ^{os} á \$ 100 c. u.....	8.99 78	
5 Siete tenientes 2 ^{os} á \$ 83 33 c. u.....	1300	
6 Seis alféreces á \$ 66 66 c. u.....	583 31	
	399 96	
	<u>15883 09</u>	190597 08
<i>Reserva de 2^a clase</i>		
<u>Item 8</u>		
1 Tres tenientes coroneles á \$ 133 33 c. u.....	399 99	
2 Dos capitanes á \$ 66 67 c. u.....	133 34	
3 Tres tenientes 1 ^{os} á 50 c. u.....	150	
4 Tres tenientes 2 ^{os} á \$ 41 66 c. u.....	124 98	
5 Un alférez.....	33 33	
	<u>841 64</u>	10099 68
Total del inciso 14....		<u>5040416 76</u>
INCISO 15		
LÍNEA MILITAR DEL RÍO NEGRO		
<u>Item 1</u>		
1 Un general, ayuda de costas.....	200	
2 Un ingeniero de 1 ^a clase.....	600	
3 Cuatro tenientes coroneles.....		
4 Cinco mayores.....		
5 Gastos.....	500	
	<u>1300</u>	15600
Total del inciso 15....		<u>15600</u>
INCISO 16		
JUBILACIONES		
<u>Item 1</u>		
1 Por jubilaciones.....	2592 43	31109 16
Total del inciso 16....		<u>31109 16</u>

INCISO 17

GASTOS GENERALES

Item 1

	Al mes	Al año
1 Para movilidad, transporte y pasajes de militares en servicio.....	10000	
2 Para construcciones y reparaciones de cuarteles, alquileres é instalaciones para el ejército y guardia nacional, y mejora del cuadro nacional en Mendoza.....	40000	
3 Para subvención á la sociedad Huérfanos Militares.....	500	
4 Subvención al Club Militar.....	500	
5 Subvención á la Enciclopedia Militar.....	100	
6 Subvención á la Revista Naval y Militar.....	100	
7 Para publicación del Boletín del Estado Mayor.....	200	
8 Para gastos eventuales é imprevistos.....	6000	
9 Para alquileres de casa y gastos de oficina de las mayorías de la guardia nacional de la capital.....	1800	
	<hr/> 59200	710400
Total del inciso 17....		<hr/> 710400

INCISO 18

RECLUTAMIENTO

Item 1

1 Para servicio de la ley de reclumiento.....	50000	
2 Para pago de cuotas vencidas.....	10000	
	<hr/> 60000	720000
Total del inciso 18.....		<hr/> 720000

ANEXO F

DEPARTAMENTO DE GUERRA

INCISOS	RESUMEN	AL AÑO	
		\$	%
1	Ministerio.....	103320	
2	Consejo Supremo de Guerra y Marina.....	69480	
3	Junta Superior de Guerra.....	28080	
4	Estado Mayor General.....	426840	
5	Dirección y Cuerpo de Sanidad del Ejército.....	441280	
6	Colegio Militar.....	437560	
7	Escuela de Tiro para el Ejército.....	218780	
8	Fábrica Nacional de Pólvora.....	36000	
9	Arsenal de Guerra.....	370020	
10	Indendencia de Guerra.....	407040	
11	Racionamiento, equipo y otros gastos.....	4080000	
12	Guerreros de la Independencia.....	2085900	
13	Ejército.....	2828184	
14	Planas Mayores.....	5040416	76
15	Línea Militar del Río Negro.....	15600	
16	Jubilaciones.....	31109	16
17	Gastos Generales.....	710400	
18	Reclutamiento.....	720000	
	Total....	18050009	92

ANEXO G

DEPARTAMENTO DE MARINA



ANEXO G

DEPARTAMENTO DE MARINA

	Al mes	Al año
INCISO 1º		
SUBSECRETARÍA		
<u>Item 1</u>		
1 Subsecretario.....	700	
2 Ayuda de costas.....	100	
3 Auditor de marina.....	600	
4 Gastos de representación y ayuda de costas.	200	
5 Oficial mayor.....	550	
6 Cuatro directores de sección á \$ 350 c. u....	1400	
7 Cuatro subdirectores á \$ 250 c. u.....	1000	
8 Cuatro escribientes de 1ª á \$ 130 c. u.....	520	
9 Dos escribientes de 2ª á \$ 90 c. u.....	180	
10 Un archivero.....	120	
11 Un capataz.....	80	
12 Tres ordenanzas á \$ 70 c. u.....	210	
13 Un correo.....	50	
14 Para publicaciones, traducción y gastos de escritorio.....	500	
15 Para gastos de etiqueta.....	100	
	6310	
		75720
<i>Sección contabilidad</i>		
<u>Item 2</u>		
1 Jefe, contador principal.....	450	
2 Tenedor de libros.....	400	
	850	

	Al mes	Al año
	850	
3 Auxiliar de libros.....	150	
4 Escribiente de 1ª.....	130	
	<u>1130</u>	13560
<u>Item 3</u>		
1 Gastos imprevistos y eventuales.....	5000	60000
Total del inciso 1º...		<u>149280</u>
 INCISO 2º		
CUERPOS DE LA ARMADA		
<i>Cuerpo general de la armada</i>		
<u>Item 1</u>		
1 Un vice almirante, sueldo.....	1000	
2 Ayuda de costas.....	200	
3 Un contralmirante, sueldo.....	800	
4 Ayuda de costas.....	200	
5 Cuatro comodoros, sueldo, á \$ 600 c. u.....	2400	
6 Ayuda de costas á \$ 200 c. u.....	800	
7 Doce capitanes de navío á \$ 500 c. u.....	6000	
8 Ayuda de costas á \$ 100 c. u.....	1200	
9 Un capitán de navío, honorario.....	500	
10 Ayuda de costas.....	100	
11 Cincuenta y dos capitanes de fragata á \$ 400 cada uno.....	20800	
12 Ayuda de costas á \$ 50 c. u.....	2600	
13 Cincuenta y dos tenientes de navío á \$ 300 cada uno.....	15600	
14 Ayuda de costas á \$ 50 c. u.....	2600	
15 Sesenta y seis tenientes de fragata á \$ 200 c. u.....	13200	
16 Ayuda de costas á \$ 30 c. u.....	1980	
17 Treinta y ocho alféreces de navío á \$ 150 c. u.....	5700	
18 Ayuda de costas á \$ 30 c. u.....	1140	
19 Veintitrés alféreces de fragata á \$ 125 c. u.....	2875	
20 Ayuda de costas á \$ 30 c. u.....	690	
21 Veinte guardias marinas á \$ 100 c. u.....	2000	
22 Ayuda de costas á \$ 30 c. u.....	600	
 <i>Plana mayor—1ª reserva</i>		
23 Cinco capitanes de fragata á \$ 266,66 c. u.....	1333 33	
24 Cinco tenientes de navío á \$ 200 c. u.....	1000	
25 Seis tenientes de fragata á 133,33 c. u.....	799 98	
	<u>86118 31</u>	

	Al mes	Al año
<i>Plana mayor—2ª reserva</i>		
	86118 31	
26 Cinco capitanes de fragata á \$ 133.33 c. u.....	666 65	
27 Cinco tenientes de navío á \$ 100 c. u.....	500	
28 Seis tenientes de fragata á \$ 66.66 c. u.....	399 96	
29 Seis alféreces de navío á \$ 50 c. u.....	300	
30 Para gratificación del cuerpo general de la armada (gratificación de embarque) y gratificaciones á los que prestan servicios con cargos especiales en las reparticiones y establecimientos marítimos, de acuerdo con la planilla reglamentaria.....	19725	
	<u>107709 92</u>	1292519 04
<i>Cuerpo médico</i>		
<u>Item 2</u>		
1 Un cirujano mayor; inspector general, asimilado á comodoro sueldo y ayuda de costas.....	750	
2 Tres cirujanos de escuadra, sueldo y ayuda de costas á \$ 600 c. u., asimilados á capitanes de navío.....	1800	
3 Seis cirujanos de división, sueldo y ayuda de costas á \$ 450 c. u., asimilados á capitanes de fragata.....	2700	
4 Dieciséis cirujanos de 1ª clase, sueldo y ayuda de costas á \$ 350 c. u., asimilados á tenientes de navío.....	5600	
5 Trece cirujanos de 2ª, sueldo y ayuda de costas á \$ 230 c. u., asimilados á tenientes de fragata.....	2990	
6 Farmacéutico inspector, sueldo y ayuda de costas, asimilado á teniente de navío.....	350	
7 Trece farmacéuticos de 1ª clase, sueldo y ayuda de costas á \$ 180 c. u., asimilados á alféreces de navío.....	2340	
8 Catorce farmacéuticos de 2ª clase, sueldo y ayuda de costas á \$ 155 c. u., asimilados á alféreces de fragata.....	2170	
9 Para gratificación del cuerpo médico de la armada (gratificación de embarque) y gratificaciones á los que prestan servicios especiales en las reparticiones ó establecimientos militares, de acuerdo con las planillas reglamentarias.....	5230	
	<u>23930</u>	287160
<i>Cuerpo de administración</i>		
<u>Item 3</u>		
1 Dos contadores principales é inspectores á \$ 300 c. u.....	600	
2 Diez contadores de 1ª clase á \$ 250 c. u.....	2500	
	<u>3100</u>	

	Al mes	Al año
	3100	
3 Quince contadores de 2ª clase á \$ 150 c. u.....	2250	
4 Cinco contadores de 3ª clase á \$ 120 c. u.....	600	
5 Diez auxiliares contadores á \$ 100 c. u.....	1000	
6 Para gratificación del cuerpo de administración de la armada (gratificación de embarque) y gratificaciones á los que presten servicios especiales en las reparticiones ó establecimientos marítimos, de acuerdo con la planilla reglamentaria.....	3730	
	<hr/> 10680	128160
<i>Cuerpo de maquinistas</i>		
<i>Item 4</i>		
1 Un inspector general.....	500	
2 Un sub-inspector.....	400	
3 Seis maquinistas principales, jefes de máquinas á \$ 350 c. u.....	2100	
4 Treinta y dos maquinistas de 1ª clase á \$ 260 c. u.....	8320	
5 Setenta y siete maquinistas de 2ª clase á \$ 210 c. u.....	16170	
6 Ciento ocho maquinistas de 3ª clase á \$ 150 cada uno.....	16200	
7 Para gratificación del cuerpo de maquinistas de la armada (gratificación de embarque) y gratificaciones á los que presten servicios con cargos especiales en las reparticiones y establecimientos marítimos, de acuerdo con la planilla reglamentaria.....	12830	
	<hr/> 56520	678240
<i>Cuerpo de mecánicos torpedistas</i>		
<i>Item 5</i>		
1 Un jefe mecánico torpedista.....	350	
2 Un mecánico torpedista de 1ª clase.....	260	
3 Cuatro mecánicos torpedistas de 2ª clase á \$ 210 c. u.....	840	
4 Ocho mecánicos torpedistas de 3ª clase á \$ 150 c. u.....	1200	
5 Para gratificación del cuerpo de mecánicos torpedistas (gratificación de embarque) y gratificaciones para los que prestan servicios con cargos especiales en las reparticiones y establecimientos marítimos, de acuerdo con la planilla reglamentaria.....	830	
	<hr/> 3480	41760

	Al mes	Al año
<i>Cuerpo de electricistas</i>		
<u>Item 6</u>		
1 Un electricista inspector, capitán de fragata.....	400	
2 Un electricista principal, sub-inspector.....	780	
3 Tres electricistas de 1ª clase á \$ 260 c. u.....	1260	
4 Seis electricistas de 2ª clase á \$ 210 c. u.....	1800	
5 Doce electricistas de 3ª clase á \$ 150.....		
6 Para gratificación del cuerpo de electricistas de la armada (gratificación de embarque) y gratificaciones á los que prestan servicios con cargos especiales en las reparticiones y establecimientos marítimos, de acuerdo con la planilla reglamentaria.....	870	
	<hr/> 5110	61320
<i>Cuerpo de prácticos</i>		
<u>Item 7</u>		
1 Un práctico mayor.....	250	
2 Dos prácticos del Río de la Plata á \$ 200 c. u.....	400	
3 Diez prácticos de los ríos á \$ 180 c. u.....	1800	
4 Para gratificación del cuerpo de prácticos de la armada (gratificación de embarque) de acuerdo con la planilla reglamentaria...	390	
	<hr/> 2840	34080
<i>Cuerpo castrense</i>		
<u>Item 8</u>		
1 Tres capellanes á \$ 230 c. u.....	690	
2 Gastos de culto.....	10	
	<hr/> 700	8400
Total del inciso 2º.....		<hr/> 2531639 04
INCISO 3º		
PERSONAL SUBALTERNO		
<i>Cuerpo de marinería de la armada</i>		
<u>Item 1</u>		
1 Un contraмаestre 1º.....	200	
2 Dos contraмаestres 2ºs á \$ 175 c. u.....	350	
3 Cinco contraмаestres 3ºs á \$ 150 c. u.....	750	
4 Siete contraмаestres de 1ª á \$ 120 c. u.....	840	
	<hr/> 2140	

	Al mes	Al año
5 Cuarenta y dos contra maestres de 2ª a \$ 100 cada uno.....	2140	
6 Cuarenta y nueve cabos de mar de 1ª a \$ 70 cada uno.....	4200	
7 Ciento cincuenta y un cabos de mar de 2ª a \$ 55 c. u.....	3430	
8 Setecientos veinticinco marineros de 1ª clase a \$ 35 c. u.....	8305	
9 Novecientos setenta y ocho marineros de 2ª clase a \$ 30 c. u.....	25375	
	29340	
<i>Categoría artilleros</i>		
10 Un condestable 1º.....	200	
11 Dos condestables 2ºs a \$ 175 c. u.....	350	
12 Cinco condestables 3ºs a \$ 150 c. u.....	750	
13 Once condestables de 1ª a \$ 120 c. u.....	1320	
14 Treinta y dos condestables de 2ª a \$ 100 c. u.....	3200	
15 Cincuenta y un cabos de cañón de 1ª clase a \$ 70 c. u.....	3570	
16 Doscientos setenta y siete cabos de cañón de 2ª clase a \$ 55 c. u.....	15235	
17 Cuatrocientos dieciocho marineros artilleros a \$ 35 c. u.....	14630	
<i>Categoría torpedistas</i>		
18 Veintitrés condestables torpedistas a \$ 100 cada uno.....	2300	
19 Cincuenta y siete cabos torpedistas a \$ 70 cada uno.....	3990	
20 Ciento ochenta y cuatro marineros a \$ 35 cada uno.....	6440	
<i>Categoría electricistas</i>		
21 Treinta y cuatro ayudantes electricistas a \$ 100 c. u.....	3400	
<i>Categoría timoneles</i>		
22 Un guarda-banderas 2º.....	175	
23 Cinco guarda-banderas 3ºs a \$ 150 c. u.....	750	
24 Tres guarda banderas de 1ª a \$ 120 c. u.....	360	
25 Nueve guarda-banderas de 2ª a \$ 100 c. u.....	900	
26 Cinco cabos timoneles de 1ª clase a \$ 70 c. u.....	350	
27 Setenta y cinco cabos timoneles de 2ª clase a \$ 55 c. u.....	4125	
28 Ciento tres marineros timoneles a \$ 35 c. u.....	3605	
	138440	

	Al mes	Al año
<i>Categoría foguistas</i>	138440	
29 Ciento cuarenta ayudantes de máquinas á \$ 100 c. u.....	14000	
30 Setenta y tres cabos foguistas de 1ª á \$ 70 c. u.	5110	
31 Setenta y ocho cabos foguistas de 2ª á \$ 55 c. u.	4290	
32 Cuatrocientos setenta y un foguistas á \$ 50 cada uno.....	23550	
33 Cuatrocientos cuatro carboneros á \$ 35 c. u.	14140	
<i>Categoría maestros de armas</i>		
34 Diez maestros de armas de 1ª clase á \$ 100 cada uno.....	1000	
35 Veinte maestros de armas de 2ª clase á \$ 80 cada uno.....	1600	
<i>Categoría aprendices</i>		
36 Ciento diez aprendices mecánicos á \$ 20 c. u.	2200	
37 Cuatrocientos grumetes á \$ 10 c. u.....	4000	
<i>Categoría maestranza</i>		
38 Dieciséis carpinteros de 1ª á \$ 110 c. u.....	1760	
39 Once carpinteros de 2ª á \$ 90 c. u.....	990	
40 Veintisiete ayudantes carpinteros á \$ 70 c. u.	1890	
41 Catorce herreros de 1ª á \$ 110 c. u.....	1540	
42 Diez herreros de 2ª á \$ 90 c. u.....	900	
43 Cinco buzos á \$ 120 c. u.....	600	
44 Nueve armeros de 1ª á \$ 120 c. u.....	1080	
45 Cinco armeros de 2ª á \$ 100 c. u.....	500	
<i>Categoría sanidad</i>		
46 Veinticuatro cabos enfermeros de 1ª clase á \$ 70 c. u.....	1680	
47 Veintitrés cabos enfermeros de 2ª clase á \$ 55 c. u.....	1265	
<i>Categoría músicos</i>		
48 Dos maestros de banda á \$ 150 c. u.....	300	
49 Dos segundos maestros de banda á \$ 120 c. u.	240	
50 Dos sargentos músicos á \$ 70 c. u.....	140	
51 Seis cabos músicos á \$ 55 c. u.	330	
52 Cuarenta y ocho músicos á \$ 40 c. u.	1920	
53 Un sargento de banda lisa.....	60	
	<hr/> 223525	

	Al mes	Al año
	223525	
54 Siete cabos de banda lisa á \$ 50 c. u.....	350	
55 Cuarenta y tres cornetas á \$ 40 c. u.....	1720	
56 Treinta y ocho tambores á \$ 40 c. u.....	1520	
<i>Categoría agregados</i>		
57 Diez escribientes de 1ª á \$ 100 c. u.....	1000	
58 Diecinueve escribiente de 2ª á \$ 80 c. u.....	1520	
59 Nueve escribientes de 3ª á \$ 70 c. u.....	630	
60 Quince maestros de víveres de 1ª á \$ 100 c. u.	1500	
61 Veintiún maestros de víveres de 2ª á \$ 80 cada uno.....	1680	
62 Veintiún mayordomos de 1ª á \$ 90 c. u.....	1890	
63 Veintidós mayordomos de 2ª á \$ 70 c. u.....	1540	
64 Cuarenta y tres despenseros á \$ 40 c. u.....	1720	
65 Ciento treinta y dos mozos de cámara á \$ 40 cada uno.....	5280	
66 Diecinueve cocineros de 1ª á \$ 90 c. u.....	1710	
67 Veintiséis cocineros de 2ª á \$ 70 c. u.....	1820	
68 Once cocineros de equipajes de 1ª á \$ 60 c. u.	660	
69 Treinta y ocho cocineros de equipajes de 2ª á \$ 50 c. u.....	1900	
70 Doce sastres á \$ 60 c. u.....	720	
71 Cuatro zapateros á \$ 60 c. u.....	240	
72 Once peluqueros á \$ 60 c. u.....	660	
	251585	
<i>Nota</i> —Sueldos correspondientes á dotación del acorazado en construcción (6 meses).....		
Cantidad á rebajar.....	10940	
	240645	2887740
Total del inciso 3º....		2887740

INCISO 4º

ESTADO MAYOR GENERAL DE MARINA

Item 1

- | | |
|---|--|
| 1 Un jefe de Estado Mayor..... | |
| 2 Un ayudante general..... | |
| 3 Un secretario (jefe de la armada)..... | |
| 4 Dos inspectores (jefes de la armada)..... | |
| 5 Dos jefes con destino á la dirección material
y personal (del cuerpo general de la ar-
mada)..... | |
| 6 Un jefe del detall..... | |

	Al mes	Al año
7 Un secretario del ayudante general (oficial del cuerpo general de la armada).....		
8 Dos comisarios de 1ª clase.....		
9 Un comisario de 2ª clase.....		
 <i>Oficina de escalafón. Fojas de servicios</i>		
<u>Item 2</u>		
1 Tres capitanes de fragata.....		
2 Un teniente de navío.....		
 DIRECCIONES TÉCNICAS		
<i>Dirección de torpedos</i>		
<u>Item 3</u>		
1 Un jefe (del cuerpo general).....		
2 Un secretario (oficial del cuerpo general).....		
3 Un dibujante (empleado civil).....	150	
4 Para gastos imprevistos, eventuales, útiles de escritorio, etc.....	300	
 <i>Dirección de artillería</i>		
5 Un jefe (del cuerpo general).....		
6 Un secretario (oficial del cuerpo general).....		
7 Un dibujante (empleado civil).....	150	
8 Un pirotécnico.....	100	
9 Para gastos imprevistos y eventuales.....	300	
	1000	12000
 INSPECCIONES		
<i>Inspección de máquinas</i>		
<u>Item 4</u>		
1 Un jefe inspector de máquinas.....		
2 Un 2º jefe, maquinista de 1ª.....		
3 Un dibujante (empleado civil).....	150	
 <i>Inspección de electricidad</i>		
4 Un jefe, inspector de electricidad.....		
5 Un 2º jefe, electricista de 1ª.....		
6 Un dibujante (empleado civil).....	150	
	300	3600

	Al mes	Al año
<i>Oficina de hidrografia</i>		
<u>Item 5</u>		
1 Un director (jefe del cuerpo general).....		
2 Un sub-director.....		
3 Dos auxiliares (oficiales del cuerpo general).		
4 Dos auxiliares, empleados civiles, á \$ 250 c. u.	500	
5 Un dibujante cartógrafo.....	250	
6 Un ordenanza.....	60	
7 Para compra y compostura de instrumentos, cartas y eventuales.....	800	
8 Un mecánico cronometrista.....	150	
	<hr/> 1760	21120
<i>Fiscalia</i>		
<u>Item 6</u>		
1 Un jefe (del cuerpo general).....		
2 Un secretario (oficial del cuerpo general).....		
<i>Servicio general</i>		
<u>Item 7</u>		
1 Dos tenedores de libros contadores á \$ 250 cada uno.....	500	
2 Doce auxiliares á \$ 150 c. u.....	1800	
3 Doce escribiente á \$ 100 c. u.....	1200	
	<hr/> 3500	42000
<i>Servidumbre</i>		
<u>Item 8</u>		
1 Un mayordomo.....	90	
2 Seis ordenanzas á \$ 70 c. u.....	420	
3 Dos estafeteros á \$ 60 c. u.....	120	
	<hr/> 630	7560
<i>Gastos diversos</i>		
<u>Item 9</u>		
1 Gastos de pasajes, remolques, estaciones navales, útiles de escritorio, libros de con- sulta y eventuales é imprevistos.....	8000	
2 Premios á los mejores tiradores de la escua- dra y de la escuela de artillería.....	1000	
3 Sobre-haber de los foguistas al servicio de las máquinas en movimiento de la división de torpedos.....	300	
4 Para el reclutamiento, pago de cuotas atra- sadas y gastos correspondientes.....	12000	
	<hr/> 21300	

	Al mes	Al año
5 Gastos de escritorio de los buques de 1ª, 2ª y 3ª clase.....	21300	
6 Subvención al Asilo Naval.....	700	
7 Subvención al Centro Naval.....	1000	
	300	
	<hr/> 23300	279600
Total del inciso 4º....		<hr/> 365880

INCISO 5º

ESTACIONES DE TORPEDOS

Estación de torpedos del Tigre

Item 1

1 Un jefe, capitán de fragata ó teniente de navío.....		
2 Segundo jefe, teniente de navío ó de fragata.....		
3 Tres tenientes de fragata.....		
4 Dos alféreces de navío.....		
5 Dos alféreces de fragata.....		
6 Cuatro guardias marinas.....		
7 Un dibujante.....	130	
8 Un jefe de talleres, maestro mecánico.....	250	
9 Para operarios torneros, caldereros, fundidores y machacadores.....	1290	
10 Para compra de libros y útiles.....	200	
11 Para gastos, eventuales é imprevistos, compra de útiles de escritorio, etc.....	500	
	<hr/> 2370	28440

Escuela de mecánicos torpedistas

Item 2

1 Director, sobresueldo.....	50	
2 Sobresueldos para dos mecánicos torpedistas á \$ 30 c. u.....	60	
3 Sobresueldos para seis profesores que dictarán las clases de: máquinas á vapor, álgebra y geometría del espacio, gramática, lectura y escritura, aritmética y geometría plana, física, geografía é historia, á \$ 50 c. u.....	300	
	<hr/> 410	4920

Estación de torpedos «La Plata»

Item 3

1 Un jefe, capitán de fragata ó teniente de navío.....		
2 Un teniente de navío.....		
3 Cuatro tenientes de fragata.....		

	Al mes	Al año
4 Cuatro alféreces de navío.....		
5 Dos alféreces de fragata.....		
6 Para compra de materiales del taller, útiles de escritorio, eventuales é imprevistos.....	700	
<i>Dique flotante</i>		
7 Un capataz del dique, empleado civil.....	150	
8 Un calafate.....	110	
9 Cuatro peones á \$ 60 c. u.....	240	
<i>Taller mecánico para el apostadero de La Plata</i>		
10 Un jefe de talleres (maestro mecánico).....	250	
11 Dos ajustadores á \$ 130 c. u.....	260	
12 Dos torneros á \$ 135 c. u.....	270	
13 Un dibujante.....	120	
14 Un modelista.....	60	
15 Un capataz herrero.....	180	
16 Dos herreros á \$ 120 c. u.....	240	
17 Un fundidor.....	130	
18 Un capataz carpintero.....	150	
19 Dos caldereros á \$ 140 c. u.....	280	
20 Un pintor.....	90	
21 Dos peones á \$ 60 c. u.....	120	
	<hr/> 3350	40200
Total del inciso 5°....		<hr/> 73560
INCISO 6°		
DIRECCIÓN DE SANIDAD DE LA ARMADA		
<u>Item 1</u>		
1 Un inspector general de sanidad, sobresueldo	200	
2 Un auxiliar.....	150	
3 Un escribiente de 1ª clase.....	100	
4 Un mayordomo para la dirección.....	80	
5 Un ordenanza.....	60	
6 Gastos de oficina.....	50	
<i>Servidumbre de las enfermerías en tierra</i>		
7 Dos mayordomos á \$ 90 c. u.....	180	
8 Dos cocineros á \$ 80 c. u.....	160	
	<hr/> 980	11760
Total del inciso 6°....		<hr/> 11760

	Al mes	Al año
INCISO 7º		
ESCUELA NAVAL		
PERSONAL MILITAR		
Item 1		
1 Un director, comisión de mando.....	200	
2 Un sub-director, íd íd id.....	150	
3 Un 3 ^{er} comandante, teniente de navío.....		
4 Comandante de la compañía, teniente de navío.....		
5 Dos tenientes de fragata.....		
6 Tres alféreces de navío.....		
7 Por cargos de las clases de ordenanzas y táctica, al comandante de la compañía de aspirantes.....	100	
8 Un profesor militar de hidrografía.....	100	
9 Un profesor militar de construcciones navales y máquinas á vapor.....	100	
<i>Profesores civiles</i>		
10 Cuatro profesores de 1 ^a clase que dictarán los ramos matemáticos á \$ 400 c. u.....	1600	
11 Un profesor que dictará las clases de física y química.....	300	
12 Un profesor que dictará las clases de torpedos, artillería, maniobra y aparejo.....	300	
13 Dos profesores de castellano, francés, inglés y geografía á \$ 300 c. u.....	600	
14 Un ayudante encargado del gabinete de física.....	150	
15 Un ayudante encargado del laboratorio de química.....	125	
16 Dos profesores para las clases de gimnasia, esgrima y natación á \$ 125 c. u.....	250	
<i>Personal civil</i>		
17 Un secretario del director.....	150	
18 Dos escribientes de 1 ^a clase para las copias autográficas, á \$ 128 c. u.....	256	
19 Un escribiente de 2 ^a clase encargado del archivo y biblioteca.....	90	
20 Un escribiente de 2 ^a clase encargado del detall.....	90	
21 Un ecónomo.....	150	
22 Un dibujante.....	120	
	4831	

	Al mes	Al año
<i>Personal civil subalterno</i>		
	4831	
23 Un litógrafo de 1ª clase.....	100	
24 Dos litógrafos de 2ª clase á \$ 60 c. u.....	120	
25 Un peón para litografía.....	40	
26 Cuatro lavaplatos á \$ 30 c. u.....	120	
27 Un peón de botica.....	30	
28 Un peón de alumbrado.....	30	
29 Ciento veinte alumnos á \$ 10 c. u.....	1200	
30 Un zapatero.....	60	
31 Un pefuquero.....	60	
32 Un albañil.....	60	
33 Dos celadores á \$ 80 c. u.....	160	
<i>Gastos generales</i>		
34 Para lavado, planchado y conservación de ropa de los aspirantes.....	400	
35 Para compra de libros y útiles para la lito- grafía.....	500	
36 Para alumbrado y combustible.....	300	
37 Para eventuales y conservación del edificio..	400	
38 Para gastos de los gabinetes de física y quí- mica.....	500	
	<u>8911</u>	106932
<i>Alumnos maquinistas en Inglaterra</i>		
<u>Item 2</u>		
1 Para pago de matrículas, libros, útiles y di- ferencia de sueldo á oro, correspondiente á 60 alumnos.....	7500	90000
Total del inciso 7º...		<u>196932</u>
 INCISO 8º		
CUERPO DE MARINERÍA DE LA ARMADA		
<i>Depósito de marineros</i>		
<u>Item 1</u>		
1 Comandante director, oficial de la armada....		
2 Segundo comandante, teniente de navío.....		
3 Tercer comandante, teniente de fragata.....		
4 Cuatro alféreces de navío.....		
5 Cuatra alféreces de fragata.....		
6 Dos contra maestres de 1ª, instructores, so- bresueldo á \$ 25 c. u.....	50	
	<u>50</u>	

	Al mes	Al año
7 Dos cabos de mar de 1ª, instructores, sobresueldo á \$ 15 c. u.....	50	
8 Un condestable instructor, sobresueldo.....	30	
9 Dos cabos de cañón instructores sobresueldo á \$ 15 c. u.....	15	
10 Dos maestros elementales á \$ 130 c. u.....	30	
11 Sobresueldo para ocho oficiales instructores con cargo de clase á \$ 50 c. u.....	260	
12 Un pintor.....	400	
13 Para gastos imprevistos, eventuales, útiles de escritorio para las escuelas, impresiones y gastos de banda.....	90	
	500	
<i>Dirección del personal</i>		
14 Un jefe (jefe del cuerpo general).....		
15 Cuatro auxiliares á \$ 150 c. u.....	600	
16 Cuatro escribientes de 1ª á \$ 100 c. u.....	400	
17 Un ordenanza.....	60	
<i>Oficinas de reclutamiento</i>		
18 Dos jefes (oficiales del cuerpo general).....		
19 Para gastos eventuales, alquiler de casa, y alumbrado.....	300	
	2735	32820
<i>Escuela de aplicación para cabos de cañón</i>		
<u>Item 2</u>		
1 Un comandante, capitán de fragata ó teniente de navío.....		
2 Un segundo comandante, teniente de navío ó de fragata.....		
3 Sobresueldo para cuatro oficiales instructores con cargo de clase, á \$ 50 c. u.....	200	
4 Condestable de 1ª clase, instructor, sobresueldo.....	25	
5 Condestable de 2ª clase, instructor, sobresueldo.....	25	
6 Dos maestros elementales á \$ 130 c. u.....	260	
7 Para útiles de escritorio é impresiones.....	100	
8 Para gastos eventuales.....	50	
	660	7920
<i>Escuela preparatoria para foguistas</i>		
<u>Item 3</u>		
1 Un director maquinista de 1ª.....		
2 Dos maquinistas instructores, sobresueldo á \$ 40 c. u.....	80	
	80	

	Al mes	Al año
3 Dos ayudantes instructores, sobresueldo á \$ 15 c. a.....	80	
4 Maestro elemental.....	30	
5 Para eventuales, útiles de escritorio y libros.....	130	
	110	
	<u>350</u>	4200
<i>Escuela de grumetes y aprendices</i>		
<u>Item 4</u>		
1 Dos jefes directores, capitanes de navío ó tenientes de fragata, sin sueldo.....		
2 Dos jefes sub directores, tenientes de navío ó de fragata, sin sueldo.....		
3 Sobresueldo para ocho oficiales profesores á \$ 50 c. u.....	400	
4 Dos profesores de primeras letras á \$ 150 c. u.....	300	
5 Dos capellanes á \$ 150 c. u.....	300	
6 Dos maestros de música, sin sueldo.....		
7 Dos oficiales contadores de 3ª clase, sin sueldo.....		
8 Sobresueldo para dos contra maestros instructores de 1ª clase á \$ 25 c. u.....	50	
9 Sobresueldo para cuatro contra maestros instructores de 2ª clase á \$ 15 c. u.....	60	
10 Id. para ocho maestros de armas, instructores de 2ª clase, sobresueldo \$ 15 c. u.....	120	
11 Sobresueldo para dos condestables de 1ª clase instructores á \$ 25 c. u.....	50	
12 Id. para cuatro condestables instructores de 2ª clase á \$ 15 c. u.....	60	
13 Id. para ocho timoneles instructores, sobresueldo \$ 25 c. u.....	200	
14 Id. para diez cabos de cañón instructores, sobresueldo \$ 15 c. u.....	150	
15 Id. para ocho cabos de mar instructores, sobresueldo \$ 15 c. u.....	120	
16 Dos mayordomos, sin sueldo.....		
17 Dos maestros de viveres, sin sueldo.....		
18 Dos carpinteros, sin sueldo.....		
19 Dos cocineros de 1ª clase, sin sueldo.....		
20 Dos cocineros de 2ª clase, sin sueldo.....		
	<u>1810</u>	21720
Total del inciso 8º....		<u>66660</u>
INCISO 9º		
PARQUE DE ARTILLERÍA EN ZÁRATE		
<u>Item 1</u>		
1 Un jefe capitán de fragata ó teniente de navío.....		
2 Un 2º jefe teniente de navío.....		
3 Un armero mecánico.....	150	
	<u>150</u>	

	Al mes	Al año
4 Sobresueldo para un condestable de 1ª.....	150	
5 Forraje de cuatro caballos á \$ 15 c. u.....	25	
6 Para pago de veinte peones á \$ 60 c. u.....	60	
7 Para gastos eventuales, útiles de escritorio, compra de herramientas, materiales, repa- raciones de armas, conservación y ensan- che del edificio.....	1200	
	800	
	<u>2235</u>	26820

Polvorín y cartuchería en Martín García

Item 2

1 Un jefe teniente de navío ó de fragata.....		
2 Un pirotécnico.....		
3 Sobresueldo para un condestable de 1ª clase.	25	
4 Dos ayudantes á \$ 80 c. u.....	160	
5 Un mecánico ajustador.....	150	
6 Un albañil.....	60	
7 Seis peones á \$ 60 c. u.....	360	
	<u>755</u>	9060
Total del inciso 9º....		<u>35880</u>

INCISO 10

TALLERES DE MARINA

Dirección general

Item 1

1 Director general, oficial general de la arma- da, gastos de representación.....	200	
2 Sub-director é ingeniero principal.....	600	
3 Inspector de depósitos.....	250	
4 Secretario, oficial de la armada, sobresueldo.	80	
5 Escribiente de 1ª clase.....	120	
6 Ordenanza.....	60	
	<u>1310</u>	15720

Contaduría

Item 2

1 Jefe de oficina y tesorero contador principal.	350	
2 Auxiliar contador.....	200	
3 Dos escribientes de 1ª á \$ 120 c. u.....	240	
4 Dos escribientes de 2ª á \$ 90 c. u.....	180	
5 Para fallas de caja.....	50	
	<u>1020</u>	12240

	Al mes	Al año
<i>Construcciones y reparaciones</i>		
<u>Item 3</u>		
1 Jefe, ingeniero mecánico	400	
2 Dos dibujantes á \$ 150 c. u.....	300	
3 Encargado del control de la entrada y salida de los operarios.....	130	
4 Escribiente de 2ª clase.....	90	
	<hr/> 920	11040
<i>Personal</i>		
<u>Item 4</u>		
1 Dos contraмаestres á \$ 240 c. u.....	480	
2 Siete capataces á \$ 180 c. u.....	1260	
3 Siete capataces á \$ 150 c. u.....	1050	
4 Dos serenos á \$ 70 c. u.....	140	
5 Para jornales del personal fijo de operarios, ajustadores, herreros, torneros, carpinte- ros, etc.....	7000	
6 Para jornales de peones.....	1300	
	<hr/> 11230	134760
<i>Escuela de aprendices mecánicos nocturna</i>		
<u>Item 5</u>		
1 Un director, sobresueldo.....	50	
2 Dos maestros operarios instructores, sobre- sueldo á \$ 25 c. u.....	50	
3 Para útiles de escritorio y libros.....	50	
	<hr/> 150	1800
<i>Gastos diversos</i>		
<u>Item 6</u>		
1 Para personal extraordinario.....	10000	
2 Para entradas de buques á dique.....	16000	
3 Para adquisición de herramientas, ensanche y reparación del edificio.....	2000	
4 Para útiles de escritorio y dibujo.....	230	
	<hr/> 28230	338760
Total del inciso 10.....		<hr/> 514320

	Al mes	Al año
INCISO 11 INTENDENCIA DE LA ARMADA <i>Junta administrativa</i>		
<u>Item 1</u>		
1 Intendente.....	1000	
2 Para asignación de cuatro vocales.....	1600	
3 Delegado de la Intendencia.....	300	
4 Dos auxiliares á \$ 180 c. u.....	360	
<i>Precios y compras</i>		
5 Agente comprador, encargado de oficina \$ 200, viático 20.....	220	
6 Agente comprador auxiliar \$ 180, viático 20.....	200	
7 Auxiliar 2º.....	120	
8 Escribiente.....	100	
<i>Tipos y muestras</i>		
9 Encargado (químico).....	250	
10 Auxiliar 2º.....	120	
11 Peón.....	70	
	<hr/> 4340	52080
<i>Secretaría</i>		
<u>Item 2</u>		
1 Secretario.....	500	
2 Oficial mayor.....	250	
3 Auxiliar 1º.....	180	
4 Oficial de secretaría.....	150	
5 Tres auxiliares 2ºs á 120 c. u.....	360	
6 Dos escribientes á \$ 100 c. u.....	200	
<i>Mesa de entradas</i>		
7 Auxiliar 1º.....	180	
8 Auxiliar 2º.....	120	
9 Dos escribientes á \$ 100 c. u.....	200	
<i>Archivo</i>		
10 Encargado.....	200	
	<hr/> 2340	

	Al mes	Al año
11 Auxiliar 2º.....	2340	
12 Dos escribientes á \$ 100 c. u.....	120	
	200	
<i>Viveres</i>		
13 Encargado.....	250	
14 Dos auxiliares 1ºs á \$ 180 c. u.....	360	
15 Dos escribientes á \$ 100 c. u.....	200	
<i>Gastos de secretaría</i>		
16 Utiles para escritorio, publicaciones y otros gastos menores.....	600	
<i>Servicio</i>		
17 Mayordomo.....	80	
18 Cuatro ordenanzas á \$ 60 c. u.....	240	
	4390	52680
<i>Contaduría</i>		
<u>Item 3</u>		
1 Contador.....	500	
2 Sub contador.....	400	
3 Tenedor de libros 1º.....	300	
4 Tenedor de libros 2º.....	250	
5 Dos ayudantes á \$ 200 c. u.....	400	
6 Dos auxiliares de 1ª á \$ 180 c. u.....	360	
7 Dos auxiliares de 2ª á \$ 120 c. u.....	240	
8 Tres escribientes á \$ 100 c. u.....	300	
9 Dos liquidadores de haberes á \$ 300 c. u.....	600	
10 Dos auxiliares á \$ 200 c. u.....	400	
11 Tres ayudantes á \$ 180 c. u.....	540	
12 Utiles de escritorio, libros y otros gastos menores.....	500	
	4790	57480
<i>Tesorería</i>		
<u>Item 4</u>		
1 Tesorero.....	400	
2 Sub-tesorero.....	250	
3 Auxiliar.....	180	
4 Cinco pagadores habilitados á \$ 300 c. u.....	1500	
5 Tres auxiliares á \$ 180 c. u.....	540	
6 Viático.....	250	
7 Para fallas de caja.....	50	
	3170	38040

Item	Al mes	Al año
<i>Almacenes</i>		
5		
1 Jefe	450	
2 2º jefe.....	350	
3 Tenedor de libros	250	
4 Tenedor de libros 2º.....	200	
5 Auxiliar 1º.....	180	
6 Cuatro despachantes á \$ 150 c. u.....	600	
7 Dos inspectores á \$ 140 c. u.....	280	
8 Viático.....	100	
9 Tres auxiliares á \$ 120 c. u.....	360	
<i>Viveres</i>		
10 Encargado.....	200	
11 Auxiliar 1º.....	180	
12 Dos escribientes á \$ 100 c. u.....	200	
13 Un capataz.....	80	
14 Cinco peones á \$ 60 c. u.....	300	
<i>Artículos navales</i>		
15 Encargado	200	
16 Auxiliar 1º.....	180	
17 Idem 2º.....	120	
18 Capataz.....	80	
19 Tres peones á \$ 60 c.	180	
<i>Combustibles y materias grasas</i>		
20 Encargado.....	200	
21 Auxiliar 1º	180	
22 Auxiliar 2º.....	100	
23 Tres pesadores de carbón á \$ 85 c. u.....	255	
24 Viático.....	100	
25 Capataz.....	80	
26 Cuatro peones á \$ 60 c. u.....	240	
<i>Equipo</i>		
27 Encargado.....	300	
28 Tenedor de libros.....	200	
29 Auxiliar 1º.....	180	
30 Un jefe recibidor de costuras.....	150	
31 Dos auxiliares 2ºs á \$ 120 c. u.....	240	
32 Cuatro peones á \$ 60 c. u.....	240	
	6955	83460

	Al mes	Al año
<i>Transportes</i>		
<u>Item 6</u>		
1 Encargado, jefe de oficina.....	400	
2 Auxiliar 1º.....	180	
3 Escribiente.....	100	
4 Publicaciones.....	80	
 <i>Bombarderas «Pilcomayo» y «Bermejo»</i>		
4 Dos prácticos á \$ 180 c. u.....	360	
5 Dos comisarios á 150 c. u.....	300	
6 Cuatro maquinista á \$ 180 c. u.....	720	
7 Seis foguistas á \$ 60 c. u.....	360	
8 Catorce marineros á \$ 40 c. u.....	560	
 <i>«Villarino» y «1º de Mayo»</i>		
9 Dos comisarios á \$ 300 c. u.....	600	
10 Dos comisarios 2ºs á \$ 180 c. u.....	360	
11 Dos contra maestres de 1ª á \$ 120 c. u.....	240	
12 Cuatro contra maestres de 2ª á \$ 100 c. u.....	400	
13 Dos carpinteros á \$ 100 c. u.....	200	
14 Dos herreros á \$ 100 c. u.....	200	
15 Dos maestros de víveres á \$ 90 c. u.....	180	
16 Dos mayordomos de 1ª á \$ 90 c. u.....	180	
17 Dos mayordomos de 2ª á \$ 70 c. u.....	140	
18 Dos cocineros de cámara á \$ 120 c. u.....	240	
19 Dos cocineros de 2ª á \$ 80 c. u.....	160	
20 Dieciocho cabos de mar á \$ 45 c. u.....	810	
21 Sesenta marineros á \$ 40 c. u.....	2400	
22 Ocho foguistas á \$ 50 c. u.....	400	
23 Doce foguistas á \$ 45 c. u.....	540	
24 Cuatro engrasadores á \$ 70 c. u.....	280	
25 Dos enfermeros á \$ 40 c. u.....	80	
26 Cuatro ayudantes de cocina á \$ 30 c. u.....	120	
27 Ocho mozos de cámara á \$ 40 c. u.....	320	
	<hr/> 10910	130920
<u>Item 7</u>		
1 Eventuales.....	2000	
	<hr/> 2000	24000
Total del inciso 11....		<hr/> 438660

	Al mes	Al año
INCISO 12		
RACIONAMIENTO, EQUIPOS Y OTROS GASTOS		
<u>Item 1</u>		
1 Para racionamiento del personal de la armada, cuerpos auxiliares, aspirantes de la escuela naval y tropas de marina, vestuario y útiles de cama y rancho de aspirantes, oficiales de mar, cabos, marineros y tropa de marina, combustibles, artículos de consumo y de dotación fija para el entretenimiento y conservación del material naval, para medicamentos, instrumentos de cirugía, ropas y alimentación especial para enfermería a bordo y en tierra y fomento a la navegación de la costa Sud.....	310000	3720000
<u>Item 2</u>		
1 Para racionamiento y vestuario del personal de la prefectura marítima y sub-prefecturas, reparaciones de edificios, adquisición y compostura de mobiliario, provisión de artículos navales, combustible, materias grasas y de limpieza para los buques al servicio de la prefectura y sub-prefecturas.	17000	204000
<u>Item 3</u>		
1 Para compra de materiales, reparaciones de buques, combustible y materias grasas para los talleres de marina.....	12500	150000
Total del inciso 12....		<u>4074000</u>

INCISO 13

MARTÍN GARCÍA

Comandancia de la Isla y Compañía de Disciplina de la Armada

<u>Item 1</u>		
1 Comandante, jefe del cuerpo general.....		
2 2º jefe, oficial del cuerpo general		
3 Sobresueldo para el comandante de la compañía de disciplina, oficial del batallón infantería de marina.....	50	
	<u>50</u>	

	Al mes	Al año
4 Cuatro sargentos celadores á \$ 60 c. u.....	50	.
5 Un carpintero.....	240	
6 Un herrero.....	80	
7 Un cocinero.....	80	
8 Un patrón de lancha á vela (cabo de mar de 1 ^a).....	80	
9 Seis marineros de 1 ^a clase á \$ 30 c. u.....	70	
	180	
	780	9360
Total del inciso 13....		9360

INCISO 14

CUERPOS DE INFANTERÍA Y ARTILLERÍA DE MARINA

Batallón infantería de marina

Item 1

1 Un teniente coronel, jefe, ayuda de costas.....	50	
2 Un mayor, 2º jefe, ayuda de costas.....	50	
3 Un capitán ayudante, ayuda de costas.....	30	
4 Un sub-teniente abanderado, ayuda de costas.....	30	
5 Un director de banda, ayuda de costas.....	30	
6 Un sargento 1º de música.....	50	
7 Tres sargentos 2ºs de música á \$ 40 c. u.....	120	
8 Tres cabos de música á \$ 30 c. u.....	90	
9 Veintitrés músicos á \$ 20 c. u.....	460	
10 Un sargento 2º maestro de cornetas.....	40	
11 Ocho cornetas á \$ 20 c. u.....	160	
12 Un sargento 2º maestro de tambores.....	40	
13 Ocho tambores á \$ 20 c. u.....	160	
14 Para gastos de banda.....	50	
15 Para gastos de escritorio.....	50	
16 Cuatro compañías.....		
17 Cuatro capitanes, 4 tenientes 1ºs, 4 tenientes 2ºs y 12 sub-tenientes.....		
18 Ayuda de costas para 24 oficiales á \$ 30 c. u..	720	
19 Cuatro sargentos 1ºs á \$ 45 c. u.....	180	
20 Veinticuatro sargentos 2ºs á \$ 40 c. u.....	960	
21 Treinta y dos cabos á \$ 30 c. u.....	960	
22 Trescientos soldados á \$ 15 c. u.....	4500	
23 Un armero.....	100	
	8830	105960

Item 2

1 Para la reorganización del batallón de artillería de marina.....	3000	
	3000	36000
Total del inciso 14....		141960

INCISO 15

FAROS

Inspección

Item 1

	Al mes	Al año
1 Dos inspectores jefes de la armada.....		
2 Dos mecánicos á \$ 220 c. u.....	440	
3 Para conducción de artículos.....	500	
4 Para compra de aceite.....	1000	
5 Para conservación y pinturas.....	1500	
	<hr/> 3440	41280

Farola de Martín García

Item 2

1 Encargado contra maestre de 3ª.....	70	
2 Dos marineros de 2ª á \$ 25 c. u.....	50	
	<hr/> 120	1440

Farola Boca del Riachuelo

Item 3

1 Encargado contra maestre de 3ª.....	70	
2 Dos marineros de 2ª á \$ 25 c. u.....	50	
	<hr/> 120	1440

Pontón-faro Banco Chico

Item 4

1 Patrón torrero de 3ª clase.....	100	
2 Contra maestre de 3ª clase.....	70	
3 Dos cabos de mar á \$ 45 c. u.....	90	
4 Cuatro marineros de 2ª clase á \$ 25 c. u.....	100	
	<hr/> 360	4320

Pontón-faro Punta de Indio

Item 5

1 Patrón torrero de 2ª clase.....	150	
2 Torrero de 3ª clase.....	100	
3 Contra maestre de 3ª clase.....	70	
4 Guarda-máquina.....	70	
5 Dos cabos de mar á \$ 45 c. u.....	90	
6 Seis marineros de 2ª clase á \$ 25 c. u.....	150	
	<hr/> 630	7560

	Al mes	Al año
<i>Pontón-faro punta Piedra</i>		
<u>Item 6</u>		
1 Patrón torrero de 2ª clase.....	150	
2 Torrero de 3ª clase.....	100	
3 Contra maestre de 3ª clase.....	70	
4 Guarda máquina.....	70	
5 Dos cabos de mar á \$ 45 c. u.....	90	
6 Seis marineros de 2ª clase á \$ 25 c. u.....	150	
	<hr/> 630	7560
<i>Pontón-faro Bahía Blanca</i>		
<u>Item 7</u>		
1 Patrón torrero de 2ª clase.....	150	
2 Torrero de 3ª clase.....	100	
3 Contra maestre de 3ª clase.....	70	
4 Guarda-máquina.....	70	
5 Dos cabos de mar á \$ 45 c. u.....	90	
6 Seis marineros de 2ª clase á \$ 25 c. u.....	150	
	<hr/> 630	7560
<i>Faro San Antonio</i>		
<u>Item 8</u>		
1 Torrero de 1ª clase.....	200	
2 Torrero de 2ª clase.....	150	
3 Dos torreros de 3ª clase á \$ 100 c. u.....	200	
4 Dos cabos de mar á \$ 45 c. u.....	90	
5 Tres marineros de 2ª clase á \$ 25 c. u.....	75	
	<hr/> 715	8580
<i>Faro punta Médanos</i>		
<u>Item 9</u>		
1 Torrero de 1ª clase.....	200	
2 Torrero de 2ª clase.....	150	
3 Dos torreros de 3ª clase á \$ 100 c. u.....	200	
4 Dos cabos de mar á \$ 45 c. u.....	90	
5 Tres marineros de 2ª á \$ 25 c. u.....	75	
	<hr/> 715	8580
<i>Faro punta Mogotes</i>		
<u>Item 10</u>		
1 Torrero de 1ª clase.....	200	
2 Torrero de 2ª clase.....	150	
3 Dos torreros de 3ª clase á \$ 100 c. u.....	200	
4 Dos cabos de mar á \$ 45 c. u.....	90	
5 Tres marineros de 2ª á \$ 25 c. u.....	75	
	<hr/> 715	8580

	Al mes	Al año
<i>Faro Río Negro</i>		
<u>Item 11</u>		
1 Torrero de 2ª clase.....	150	
2 Torero de 3ª clase.....	100	
3 Cuatro marineros de 2ª á \$ 25 c. u.....	100	
	<hr/> 350	4200
<i>Faro Isla de los Estados</i>		
<u>Item 12</u>		
1 Torrero de 2ª clase.....	150	
2 Torrero de 3ª clase.....	100	
3 Dos cabos de mar á \$ 45 c. u.....	90	
4 Seis marineros de 2ª á \$ 25 c. u.....	150	
	<hr/> 490	5880
Total inciso 15.....		<hr/> 106980

INCISO 16

PREFECTURA GENERAL DE PUERTOS
Y SUBPREFECTURAS

Prefectura general

<u>Item 1</u>		
1 Prefecto general de puertos.....	800	
2 Oficial mayor.....	500	
3 Oficial 1º.....	250	
4 Un auxiliar ayudante.....	130	
5 Dos escribientes á \$ 80 c. u.....	160	
6 Cuatro inspectores de subprefecturas de los ríos y del Atlántico á \$ 200 c. u.....	800	
7 Perito naval.....	150	
8 Práctico mayor.....	150	
9 Auxiliar de ídem (práctico patentado).....	120	
10 Mayordomo.....	60	
12 Portero.....	40	
11 Dos ordenanzas á \$ 40 c. u.....	80	
13 Alquiler de casa.....	500	
14 Útiles de escritorio, publicaciones y gastos de limpieza.....	120	
15 Alumbrado á gas.....	30	
16 Servicio telefónico y telegráfico.....	100	
17 Para viático de inspectores de subprefecturas.....	400	
18 Eventuales.....	500	
	<hr/> 4890	

	Al mes	Al año
	4890	
<i>Mesa de entradas y salidas</i>		
19 Encargado.....	175	
20 Escribiente.....	80	
<i>Oficina de contabilidad</i>		
21 Jefe (contador).....	300	
22 Habilitado pagador.....	170	
23 Escribiente.....	80	
24 Auxiliar ayudante.....	120	
<i>Oficina de estadística y registro de prácticos, estivadores y maestros de ribera</i>		
25 Encargado.....	200	
26 Auxiliar	100	
<i>Oficina de ultramar y cabotaje</i>		
27 Encargado.....	200	
28 Dos escribientes á \$ 80 c. u.....	160	
<i>Inspección de máquinas</i>		
29 Inspector	250	
30 Auxiliar (mecánico).....	150	
<i>Oficina de matrículas</i>		
31 Encargado.....	175	
32 Auxiliar	80	
<i>Archivo</i>		
33 Encargado	80	
<i>Oficina de sumarios, asuntos judiciales, deman- das, embargos, é inhabiciones</i>		
34 Encargado.....	150	
35 Traductor	150	
	7510	90120

	Al mes	Al año
<i>Ayudantía del Riachuelo</i>		
<u>Item 2</u>		
1 Jefe de la ayudantía.....	250	
2 Segundo jefe de la ayudantía.....	200	
3 Dos médicos á \$ 250 c. u.....	500	
4 Seis ayudantes 1 ^{os} á \$ 100 c. u.....	600	
5 Dos inspectores de bahía y ribera á \$ 150 c. u.	300	
6 Un escribiente y encargado del registro de días hábiles.....	80	
7 Un intérprete.....	80	
8 Un contraamaestre de 1 ^a clase.....	70	
9 Un contraamaestre de 2 ^a clase.....	50	
10 Dos cabos de mar á \$ 30 c. u.....	60	
11 Un despensero y cocinero.....	60	
12 Treinta marineros á \$ 25 c. u.....	750	
13 Alquiler de casa.....	500	
14 Gastos de escritorio y útiles de limpieza para la ayudantía y destacamentos de la Dársena Norte y Sud y alumbrado.....	120	
<i>Destacamento Sud</i>		
15 Un jefe del destacamento.....	200	
16 Un ayudante.....	100	
17 Un contraamaestre.....	50	
18 Quince marineros á \$ 25 c. u.....	375	
<i>Destacamento Norte</i>		
19 Un jefe del destacamento.....	200	
20 Un ayudante.....	100	
21 Veinte marineros á \$ 25 c. u.....	500	
	<hr/> 5145	61740
SUBPREFECTURAS		
Jurisdicción del Río de la Plata		
<i>La Plata (1^a categoría)</i>		
<u>Item 3</u>		
1 Un subprefecto militar.....		
2 Ayudante de 1 ^a clase.....	100	
3 Dos escribientes de 3 ^a clase á \$ 60 c. u.....	120	
4 Un contraamaestre de 3 ^a clase.....	70	
5 Dos timoneles á \$ 35 c. u.....	70	
6 Cuatro marineros de 1 ^a clase á \$ 25 c. u.....	100	
7 Ocho marineros de 2 ^a clase á \$ 20 c. u.....	160	
8 Alumbrado y gastos de escritorio.....	20	
	<hr/> 640	7680

	Al mes	Al año
<i>Ayudantia de la Ensenada</i>		
<u>Item 4</u>		
1 Ayudante.....	80	
2 Cabo de mar.....	25	
3 Seis marineros á \$ 15 c. u.....	90	
4 Alquiler de casa.....	20	
5 Gastos de escritorio y alumbrado.....	10	
	<hr/> 225	2700
<i>Riachuelo</i>		
<u>Item 5</u>		
1 Subprefecto.....	250	
2 Jefe.....	200	
3 Médico cirujano.....	250	
4 Cinco ayudantes á \$ 80 c. u.....	400	
5 Inspector de ribera y ayudante.....	150	
6 Práctico mayor.....	130	
7 Cuatro prácticos amarradores á \$ 100 c. u.....	400	
8 Traductor intérprete.....	80	
9 Dos escribientes á \$ 60 c. u.....	120	
10 Contramaestre.....	35	
11 Cabo de mar.....	25	
12 Timonel.....	25	
13 Treinta marineros á \$ 18 c. u.....	540	
14 Alquiler de casa.....	220	
15 Gastos de escritorio y alumbrado.....	20	
	<hr/> 2845	34140
<i>Tigre</i>		
<u>Item 6</u>		
1 Un subprefecto.....	200	
2 Escribiente.....	60	
3 Contramaestre.....	40	
4 Cabo de mar.....	25	
5 Diez marineros á \$ 15 c. u.....	150	
6 Gastos de escritorio y alumbrado.....	20	
	<hr/> 495	5940
<i>Ayudantia de San Fernando</i>		
<u>Item 7</u>		
1 Ayudante.....	80	
2 Escribiente.....	60	
3 Cabo de mar.....	25	
4 Seis marineros á \$ 15 c.	90	
7 Gastos de escritorio y alumbrado.....	10	
	<hr/> 265	3180

	Al mes	Al año
Jurisdicción del Río Paraná		
<i>Rosario</i>		
<u>Item 8</u>		
1 Un subprefecto militar.....		
2 Un segundo jefe (oficial de marina).....		
3 Ayudante de 1ª.....	100	
4 Dos ayudantes de 3ª á \$ 80 c. u.....	160	
5 Un escribiente de 3ª.....	60	
6 Contra maestre de 3ª.....	70	
7 Dos timoneles, á \$ 35 c. u.....	70	
8 Ocho marineros de 1ª, á \$ 25 c. u.....	200	
9 Doce íd. de 2ª á \$ 20 c. u.....	240	
10 Alumbrado y gastos de escritorio.....	30	
	<hr/> 930	11160
<i>Campana</i>		
<u>Item 9</u>		
1 Subprefecto.....	200	
2 Escribiente.....	60	
3 Contra maestre.....	26	
4 Diez marineros á \$ 15 c. u.....	150	
5 Gastos de escritorio y alumbrado.....	10	
	<hr/> 446	5352
<i>San Nicolás (1ª categoría)</i>		
<u>Item 10</u>		
1 Subprefecto militar.....		
2 Ayudante de 1ª.....	100	
3 Dos escribientes de 3ª, á \$ 60 c. u.....	120	
4 Contra maestre de 3ª.....	70	
5 Dos timoneles á \$ 35 c. u.....	70	
6 Cuatro marineros de 1ª á \$ 25 c. u.....	100	
7 Ocho íd. de 2ª á \$ 20 c. u.....	160	
8 Alumbrado del muelle y ribera.....	50	
9 Gastos de escritorio y alumbrado de las oficinas.....	20	
	<hr/> 690	8280
<i>Santa Fe (1ª categoría)</i>		
<u>Item 11</u>		
1 Subprefecto militar.....		
2 Ayudante de 1ª.....	100	
3 Dos escribientes de 3ª á \$ 60 c. u.....	120	
4 Contra maestre de 3ª.....	70	
5 Dos timoneles á \$ 35 c. u.....	70	
6 Cuatro marineros de 1ª á \$ 25 c. u.....	100	
7 Ocho íd. de 2ª á \$ 20 c. u.....	160	
8 Alumbrado y gastos de escritorio.....	20	
	<hr/> 640	7680

	Al mes	Al año
<i>Paraná (1ª categoría)</i>		
<u>Item 12</u>		
1 Subprefecto militar.....		
2 Ayudante de 1ª.....	100	
3 Dos escribientes de 3ª, á \$ 60 c. u.....	120	
4 Contra maestre de 3ª.....	70	
5 Dos timoneles, á \$ 35 c. u.....	70	
6 Cuatro marineros de 1ª, á \$ 25 c. u.....	100	
7 Ocho id. de 2ª, á \$ 20 c. u.....	160	
8 Alumbrado y gastos de escritorio.....	20	
	<hr/> 640	7680
<i>La Paz</i>		
<u>Item 13</u>		
1 Subprefecto.....	100	
2 Timonel.....	35	
3 Seis marineros de 2ª, á \$ 20 c. u.....	120	
4 Alquiler de casa.....	20	
5 Gasto de escritorio y alumbrado.....	15	
	<hr/> 290	3480
<i>Goya</i>		
<u>Item 14</u>		
1 Subprefecto.....	100	
2 Cabo de mar.....	25	
3 Seis marineros, á \$ 15 c. u.....	90	
4 Alquiler de casa.....	20	
5 Gastos de escritorio y alumbrado.....	10	
	<hr/> 245	2940
<i>Bella Vista</i>		
<u>Item 15</u>		
1 Subprefecto.....	100	
2 Cabo de mar.....	25	
3 Seis marineros, á \$ 15 c. u.....	90	
4 Alquiler de casa.....	20	
5 Gastos de escritorio y alumbrado.....	10	
	<hr/> 245	2940
<i>Corrientes (1ª categoría)</i>		
<u>Item 16</u>		
1 Subprefecto militar.....		
2 Ayudante de 1ª.....	100	
3 Dos escribientes de 3ª, á \$ 60 c. u.....	120	
4 Contra maestre de 3ª.....	70	
5 Dos timoneles, á \$ 35 c. u.....	70	
6 Cuatro marineros de 1ª, á \$ 25 c. u.....	100	
7 Ocho id. de 2ª, á \$ 20 c. u.....	160	
8 Alumbrado y gastos de escritorio.....	20	
	<hr/> 640	7680

	Al mes	Al año
<i>Posadas (2ª categoría)</i>		
<u>Item 17</u>		
1 Subprefecto militar.....		
2 Ayudante de 2ª.....	90	
3 Escribiente de 3ª.....	60	
4 Contramaestre de 3ª.....	70	
5 Timonel.....	35	
6 Seis marineros de 2ª, á \$ 20 c. u.....	120	
7 Alumbrado y gastos de escritorio.....	15	
	<hr/> 390	4680
<i>Formosa</i>		
<u>Item 18</u>		
1 Subprefecto.....	120	
2 Contramaestre.....	31	
3 Diez marineros, á \$ 15 c. u.....	150	
4 Gastos de escritorio y alumbrado.....	10	
	<hr/> 311	3732
<i>Barranqueras</i>		
<u>Item 19</u>		
1 Subprefecto.....	100	
2 Cabo de mar.....	25	
3 Seis marineros, á \$ 15 c. u.....	90	
4 Gastos de escritorio y alumbrado.....	10	
5 Alquiler de casa.....	10	
	<hr/> 235	2820
<i>Bermejo</i>		
<u>Item 20</u>		
1 Sub-prefecto, oficial de marina, ayuda de costas.....	30	
2 Contramaestre.....	31	
3 Diez marineros, á \$ 15 c. u.....	150	
4 Gastos de escritorio y alumbrado.....	10	
	<hr/> 221	2652
<i>Pilcomayo (3ª categoría)</i>		
<u>Item 21</u>		
1 Sub-prefecto (civil).....	100	
2 Ayudante de 3ª.....	80	
3 Timonel.....	35	
4 Cuatro marineros de 2ª, á \$ 20 c. u.....	80	
5 Gastos de escritorio y alumbrado.....	10	
	<hr/> 305	3660

	Al mes	Al año
<i>Ybicuy (4ª categoría)</i>		
<u>Item 22</u>		
1 Ayudante de 2ª.....	90	
2 Timonel.....	35	
3 Cuatro marineros de 2ª, á \$ 20 c. u.....	80	
4 Alumbrado y gastos de escritorio.....	5	
	<hr/> 210	2520
<i>Colastiné (4ª categoría)</i>		
<u>Item 23</u>		
1 Ayudante de 2ª.....	90	
2 Timonel.....	35	
3 Cuatro marineros de 2ª, á \$ 20 c. u.....	80	
4 Alumbrado y gastos de escritorio.....	5	
	<hr/> 210	2520
Jurisdicción del Río Uruguay		
<i>Uruguay (1ª categoría)</i>		
<u>Item 24</u>		
1 Subprefecto.....	130	
2 Ayudante de 1ª.....	100	
3 Dos escribientes de 3ª, á \$ 60 c. u.....	120	
4 Contra maestre de 3ª.....	70	
5 Dos timoneles, á \$ 35 c. u.....	70	
6 Cuatro marineros de 1ª, á \$ 25 c. u.....	100	
7 Ocho id. de 2ª, á \$ 20 c. u.....	160	
8 Alumbrado y gastos de escritorio.....	20	
	<hr/> 770	9240
<i>Concordia (1ª categoría)</i>		
<u>Item 25</u>		
1 Sub-prefecto militar.....		
2 Ayudante de 3ª.....	100	
3 Dos escribientes de 3ª, á \$ 60 c. u.....	120	
4 Contra maestre de 3ª.....	70	
5 Dos timoneles, á \$ 35 c. u.....	70	
6 Cuatro marineros de 1ª, á \$ 25 c. u.....	100	
7 Ocho id. de 2ª, á \$ 20 c. u.....	160	
8 Alumbrado y gastos de escritorio.....	20	
	<hr/> 640	7680
<i>Gualeguay</i>		
<u>Item 26</u>		
1 Subprefecto militar, ayuda de costas.....	50	
2 Cabo de mar.....	25	
3 Seis marineros, á \$ 15 c. u.....	90	
4 Alumbrado y gastos de escritorio.....	10	
	<hr/> 175	2100

	Al mes	Al año
<i>Gua'eguaychú (2ª categoría)</i>		
<u>Item 27</u>		
1 Subprefecto.....	150	
2 Ayudante de 2ª.....	90	
3 Escribiente de 3ª.....	60	
4 Contra maestre de 3ª.....	70	
5 Timonel.....	35	
6 Seis marineros de 2ª á \$ 20 c. u.....	120	
7 Alumbrado y gastos de escritorio.....	15	
	<hr/> 540	6480
<i>Paso de los Libres (2ª categoría)</i>		
<u>Item 28</u>		
1 Subprefecto militar.....		
2 Ayudante de 2ª.....	90	
3 Escribiente de 3ª.....	60	
4 Contra maestre de 3ª.....	70	
5 Timonel.....	35	
6 Seis marineros de 2ª á \$ 20 c. u.....	120	
7 Alumbrado y gastos de escritorio.....	15	
	<hr/> 390	4680
<i>Santo Tomé (2ª categoría)</i>		
<u>Item 29</u>		
1 Subprefecto militar.....		
2 Ayudante de 2ª.....	90	
3 Escribiente de 3ª.....	60	
4 Contra maestre de 3ª.....	70	
5 Timonel.....	35	
6 Seis marineros de 2ª á \$ 20 c. u.....	120	
7 Alumbrado y gastos de escritorio.....	15	
	<hr/> 390	4680
<i>Colón (3ª categoría)</i>		
<u>Item 30</u>		
1 Subprefecto civil.....	100	
2 Ayudante de 3ª.....	80	
3 Timonel.....	35	
4 Cuatro marineros de 2ª á \$ 20 c. u.....	80	
5 Alumbrado y gastos de escritorio.....	10	
	<hr/> 305	3660
<i>Alvear (3ª categoría)</i>		
<u>Item 31</u>		
1 Subprefecto civil.....	100	
2 Ayudante de 3ª.....	80	
	<hr/> 180	

	Al mes	Al año
3 Timonel.....	180	
4 Cuatro marineros de 2ª á \$ 20 c. u.....	35	
5 Alumbrado y gastos de escritorio.....	80	
	10	
	<hr/> 305	3660
<i>Pindayti</i>		
<u>Item 32</u>		
1 Subprefecto.....	100	
2 Escribiente.....	60	
3 Cabo de mar.....	25	
4 Seis marineros á \$ 15 c. u.....	90	
5 Gastos de escritorio y alumbrado.....	10	
	<hr/> 285	3420
Jurisdicción del Atlántico		
<i>Bahia Blanca (1ª categoría)</i>		
<u>Item 33</u>		
1 Subprefecto militar.....		
2 Ayudante de 1ª.....	100	
3 Práctico.....	125	
4 Contra maestre de 3ª.....	70	
5 Carpintero de 2ª.....	40	
6 Dos timoneles á \$ 35 c. u.....	70	
7 Doce marineros de 1ª á \$ 35 c. u.....	420	
8 Alumbrado y gastos de escritorio.....	20	
	<hr/> 845	10140
<i>Patagones (1ª categoría)</i>		
<u>Item 34</u>		
1 Subprefecto militar.....		
2 Ayudante de 2ª.....	90	
3 Contra maestre de 3ª.....	70	
4 Carpintero de 2ª.....	40	
5 Timonel.....	35	
6 Seis marineros de 1ª á \$ 35 c. u.....	210	
7 Alumbrado y gastos de escritorio.....	20	
<i>Estacionario de prácticos</i>		
8 Dos prácticos á \$ 80 c. u.....	160	
9 Timonel.....	35	
10 Ocho marineros de 1ª á \$ 35 c. u.....	280	
	<hr/> 940	11280

	Al mes	Al año
<i>Isla de los Estados (1ª categoría)</i>		
<u>Item 35</u>		
1 Subprefecto militar.....		
2 Ayudante de 1ª.....	100	
3 Contra maestre de 3ª.....	70	
4 Carpintero de 2ª.....	40	
5 Herrero de 2ª.....	40	
6 Dos timoneles á \$ 25 c. u.....	50	
7 Doce marineros de 1ª á \$ 35 c. u.....	420	
8 Alumbrado y gastos de escritorio.....	20	
	<hr/> 740	8800
<i>Puerto Madryn (2ª categoría)</i>		
<u>Item 36</u>		
1 Subprefecto militar, ayuda de costas.....	50	
2 Ayudante de 2ª.....	90	
3 Contra maestre de 3ª.....	70	
4 Timonel.....	35	
5 Ocho marineros de 1ª á \$ 35 c. u.....	280	
6 Alumbrado y gastos de escritorio.....	15	
	<hr/> 540	6480
<i>Chubut (2ª categoría)</i>		
<u>Item 37</u>		
1 Subprefecto militar.....		
2 Ayudante de 2ª.....	90	
3 Contra maestre de 3ª.....	70	
4 Timonel.....	35	
5 Ocho marineros de 1ª á \$ 35 c. u.....	280	
6 Alumbrado y gastos de escritorio.....	15	
	<hr/> 490	5880
<i>Puerto Deseado (2ª categoría)</i>		
<u>Item 38</u>		
1 Subprefecto militar.....		
2 Ayudante de 2ª.....	90	
3 Contra maestre de 3ª.....	70	
4 Timonel.....	35	
5 Ocho marineros de 1ª á \$ 35 c. u.....	280	
6 Alumbrado y gastos de escritorio.....	15	
	<hr/> 490	5880
<i>Santa Cruz (2ª categoría)</i>		
<u>Item 39</u>		
1 Subprefecto militar.....		
2 Ayudante de 2ª.....	90	
	<hr/> 90	

	Al mes	Al año
3 Contraмаestre de 3 ^a	90	
4 Timonel.....	70	
5 Ocho marineros de 1 ^a á \$ 35 c. u.....	35	
6 Alumbrado y gastos de escritorio.....	280	
	15	
	<hr/> 490	5880
<i>Río Gallegos (2^a categoría)</i>		
<u>Item 40</u>		
1 Subprefecto militar.....		
2 Ayudante de 2 ^a	90	
3 Contraмаestre de 3 ^a	70	
4 Timonel.....	35	
5 Ocho marineros de 1 ^a á \$ 35 c. u.....	280	
6 Alumbrado y gastos de escritorio.....	15	
	<hr/> 490	5880
<i>Bahía Thetis (2^a categoría)</i>		
<u>Item 41</u>		
1 Subprefecto militar.....		
2 Ayudante de 2 ^a	90	
3 Contraмаestre de 3 ^a	70	
4 Timonel.....	35	
5 Ocho marineros de 1 ^a á \$ 35 c. u.....	280	
6 Alumbrado y gastos de escritorio.....	15	
	<hr/> 490	5880
<u>Item 42</u>		
1 Gratificación de embarque para los subprefectos militares de Puerto Deseado, Santa Cruz, Gallegos, Bahía Thetis é Isla de los Estados á \$ 50 c. u.....	250	3000
Total del inciso 16.....		<hr/> 400056
INCISO 17		
GASTOS VARIOS		
<u>Item 1</u>		
1 Para construcciones en el departamento de marina (por una sola vez \$ 120000).....	10000	120000
<u>Item 2</u>		
1 Para pago de jubilaciones, pensiones é inválidos de marina (al año \$ 56.000).....	4666 66	56000
Total del inciso 17.....		<hr/> 176000

ANEXO G

DEPARTAMENTO DE MARINA

INCISOS	RESUMEN	AL AÑO
		\$ m/n
1	Subsecretaría.....	149280
2	Cuerpos de la Armada.....	2531639 04
3	Personal subalterno.....	2887740
4	Estado Mayor General de Marina.....	365880
5	Estaciones de Torpedos.....	73560
6	Dirección de Sanidad de la Armada.....	11760
7	Escuela Naval.....	196932
8	Cuerpo de marinería de la Armada.....	66660
9	Parque de artillería en Zárate.....	35880
10	Talleres de Marina.....	514320
11	Intendencia de la Armada.....	438660
12	Racionamiento, equipos y otros gastos.....	4074000
13	Martín García.....	9360
14	Cuerpos de Infantería y Artillería de Marina.....	141960
15	Faros.....	106980
16	Prefectura General de Puertos y Subprefecturas.....	400056
17	Gastos varios.....	176000
		<u>12180667 04</u>

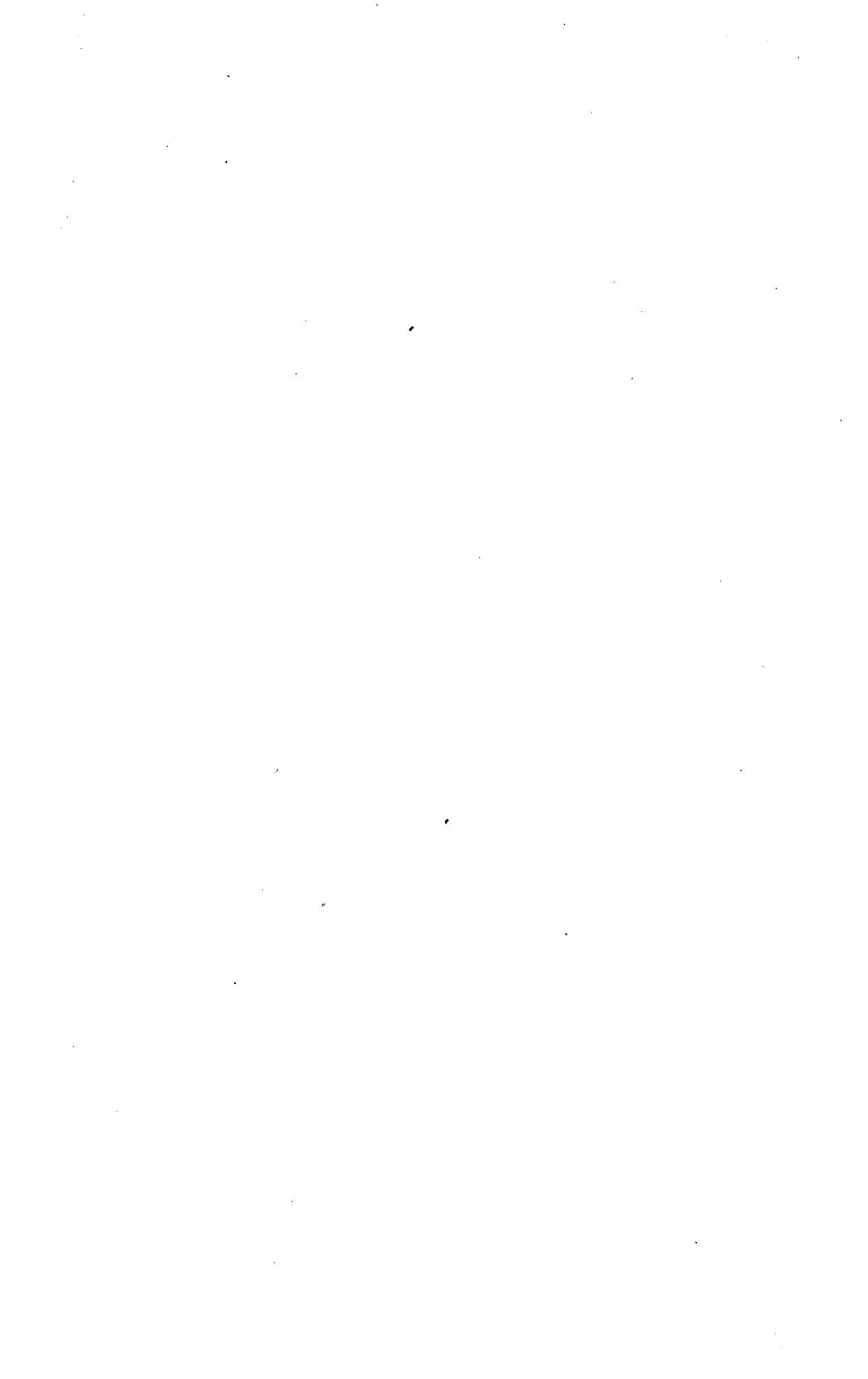

APÉNDICE



PENSIONES Y JUBILACIONES

QUE CORRESPONDEN AL INCISO 14 DEL DEPARTAMENTO DEL INTERIOR

PENSIONES

1 Irene C. de Gutiérrez.....	57
2 Agustina A. de Germada.....	57
3 Viuda é hijos de José Moyano.....	70
4 » » » de Rosa Morales.....	29
5 Eleuteria S. de Villamonte.....	26
6 Florinda P. de Alvarez.....	60
7 Prudencia I. de López.....	100
8 Carmen P. de Saavedra.....	150
9 Señoritas Nicasia y Luciana Martínez.....	80
10 Mercedes G. de Alvarez.....	100
11 Josefa Romero.....	65
12 Enriqueta M. de González.....	186
13 Carmen G. de Oliver.....	65
14 Eulalia G. de Cruz.....	50
15 Ramón Marcos.....	50
16 Rosa Cotaro.....	53
17 Hijos de Francisco Novaro.....	300
18 Dolores Batallanes.....	50
19 Joaquina L. de González.....	50
20 Angela M. de Alvarez.....	40
21 Hilaria L. de Rodríguez.....	50
22 Antonia A. de Galardo.....	50
23 Carmen F. de Cardoso.....	90
24 Viuda é hijos de Martín Ardiles.....	55
25 Carmen Pereyra.....	50
26 Jesús Hernández de Zarraguieta.....	70
27 Magdalena B. de Aberastain.....	157 13
28 Eloisa S. de Andrade.....	200
29 Elida Inés Arana.....	80
30 Rosa Bilbao La Vieja.....	168 33
31 Viuda é hijos del doctor L. Dávila.....	180
32 Sofía Navarro.....	100
33 Genoveva S. de Navarro.....	100
34 Dolores, María y Juana C. Romero.....	88
35 Nietos del doctor G. Rawson.....	200
36 Jacinta R. de Rawson.....	400
37 Luisa Villanueva de Fernández.....	100
38 Margarita V. de Astrada.....	48 56
39 Viuda é hijos menores de J. B. Bárcena.....	200
40 Rosa y Juana Arazoz.....	100
41 Hijos de C. Giagnoni.....	200
42 Dorotea G. de Alvarez.....	73 33

43	Viuda del doctor Puigari.....	400
44	» » » Uriburu.....	100
45	Señora de Jerónimo Cortés.....	400
46	Viuda é hijos de Gómez.....	300
47	» del doctor Bustamante.....	200
48	» del señor Saravia.....	361 66
49	Señora de Márquez.....	55
50	» Tránsito P. de Cortez.....	150
51	» de Rojas.....	400
52	» de Reyes.....	40
53	Angela S. de Moreira.....	20
54	Eloísa G. de Scribanti.....	52
55	Rosaura G. de Mutiz.....	45
56	Carolina Z. de Shakery.....	100
57	Pilar Z. de Ugarte.....	150
58	Lubina C. de Godoy.....	150
59	Teresa I. de Tissera.....	100
60	Gregoria M. de Viera.....	50
61	Francisca y Crisóloga Díaz de Rolón.....	80
62	Domiciana del Puerto.....	100

JUBILACIONES

63	Francisco Araujo.....	50
64	Justo F. Godoy.....	500
65	Pastor B. Páez.....	120
66	Luis F. Araoz.....	700
67	David Curutchet.....	9 50
68	Josefa G. de Acosta.....	20
69	Dionisia M. de Casco.....	15
70	Osvaldo Eguía.....	310
71	Plácida Figueroa.....	49 60
72	Ciriaca Pimentel.....	42
73	Camila Sasso.....	13
74	Nemesia Delgado.....	10 80
75	Fulgencio Sevilla.....	120
76	Quintín Rivas.....	79 68
77	Isabel Benítez.....	150
78	Clara Márquez.....	28 75
79	Mercedes A. B. de Jiménez.....	26 25
80	Florencia Ruiz.....	11 12
81	Francisco Zuffio.....	107 50
82	Carlos Rasetti.....	23 20
83	Pedro Medrano.....	27 24
84	Carlos Reynaud.....	27
85	Remigio Colombres.....	124
86	Moisés Soria.....	80
87	Francisco Figueras.....	62
88	Severo García.....	60
89	Luis Casanova.....	60
90	Benigno Otuzá.....	20 90
91	Juan Rueda.....	50
92	Ramón Chapitel.....	29 90
93	Juan D. García.....	400
94	José Gliu.....	44 73
95	Restituto Maglione.....	32 02
96	Pedro López.....	300 76
97	Domingo Villanueva.....	83
98	Rómulo R. Hernández.....	57 90

99	José Maúil.....	40 25
100	Lucio Jiménez.....	70
101	Juan B. Silva.....	74 47
102	José Guillet.....	70
103	Eugenio Lonis.....	86 93
104	Carlos Castellanos.....	65
105	Francisco Fragola.....	75
106	Clemente Figueroa.....	124 10
107	Ramón Mantilla.....	41 93
108	José Casanovas Moure.....	99
109	Cayetano Rossini.....	23 14
110	José M. Forticoba.....	21 25
111	Tomás Griffim.....	60
112	Esteban Gay.....	44 80
113	Juan Cruz.....	40
114	María G. de Reynoso.....	80
115	José Viscarra.....	27
116	Antonio Fini.....	41 32
117	Eustaquio Villegas.....	60
118	Miguel Guzmán.....	75
119	Emilio Insáurraga.....	450
120	José Rodríguez.....	49
121	Félix J. Contiño.....	40
122	Rafael P. de Arce.....	200
123	Francisco Saravia.....	40
124	Sinforoso Vivas.....	47
125	Juan de Dios Barbosa.....	47
126	Luis Cresencio.....	40
127	Gregorio Bargas.....	40
128	Pedro Villalba.....	80
129	Pedro Casas.....	300
130	Waldino Acosta.....	40
131	Angel Connel.....	47
132	León Sandoval.....	55
134	José del Valle.....	300
135	Federico Bracamonte.....	60
136	Joaquín Verón.....	55
137	Juan Columbier.....	55
138	Cirilo Cercaudon.....	58
139	Máximo Juárez.....	57
140	Mateo Martínez.....	55
141	Pedro Miranda.....	55
142	Facundo Pereyra.....	55
143	Francisco Rodríguez.....	58
144	Eduardo Roy.....	55
145	Juan Raposo.....	65
146	Pedro Retamosa.....	62
147	Máximo Rivero.....	200
148	Remigio Sosa.....	62
149	Bernardino Tobares.....	62
150	Gregorio Villacorta.....	60
151	Martín Villamayor.....	62
152	Germán Díaz.....	33 33
153	Julián Gayoso.....	200
154	José López.....	33 33
155	Pedro Soto.....	38
156	Manuel Alvarez.....	55
157	José Palacios.....	60
158	Miguel Zalazar.....	60
159	José Forentín.....	50
160	Rufino Jiménez.....	100

161 Rufino Gómez.....	53
162 Vicente Salas.....	50
163 Pedro Alvarez.....	36 67
164 José Fernández.....	57
165 Bautista Fuentes.....	57
166 Nicolás Díaz.....	60
167 Guillermo Fontela.....	50
168 Gregorio Pérez.....	50
169 Ernesto Villanueva.....	300
170 Guillermo Straw.....	300
171 E. Filemón Naón.....	350
172 Andrés Poledo.....	200
173 Manuel Caro.....	300
174 Jacinto Viera.....	300
175 José B. Coromina.....	100
176 Francisco Calaza.....	100
177 Walterio Carranza.....	55
178 Francisco López del Rosario.....	55
179 José Merello.....	33 33
180 Reymundo Polanco.....	36 17
181 Juan Barrera.....	57
182 Cristeto Rodríguez.....	38
183 José M. Robles.....	33 33
184 Jerónimo Rivas.....	33 33
185 Andrónico Rodríguez.....	50
186 Manuel Segovia.....	55
187 Manuel M. Salvadores.....	100
188 Estanislao Sosa Videla.....	60
189 Laureano Sotelo.....	55
190 Carlos Seidel.....	35 32
191 Martín Savalia.....	55
192 Eugenio Soto.....	35
193 Juan Sosa.....	60
194 Ricardo Torres.....	35 33
195 José Toledo.....	50
196 Ernesto Goyena.....	81
197 Gabriel Acevedo.....	100
198 Ramón Castillo.....	30 52
199 Saturnino Calderón.....	50
200 Pío Caballero.....	55
201 Joaquín Cuello.....	35
202 Toribio González.....	57
203 Saturnino Laspiur.....	33 33
204 José B. Palavecino.....	55
205 Pedro Carabajal.....	49
206 Benito Viera.....	200
207 Matías Mayorga.....	47
208 Cruz Gumiella.....	42
209 Manuel Silveyra.....	120
210 Daniel B. Rosendi.....	185
211 Rafael Laujat.....	47
212 Camilo Barros.....	45
213 Julián Núñez.....	47
214 Fermín Sánchez.....	49
215 Cirilo Benítez.....	49
216 Miguel Medina.....	49
217 Tránsito Rodríguez.....	40
218 Eulogio González.....	80
219 Patricio Román.....	49
220 Pedro Bazán.....	47
221 Juan López.....	45

222 Rafael Albarelos.....	60
223 Agapito A. Dopezo.....	31 33
224 Agustín Vera.....	47
225 Cayetano Brañas.....	50
226 Francisco Ferrenci.....	50
227 Segundo Fernández.....	57
228 Justo A. Villegas.....	120
229 Gregorio N. Pérez.....	50
230 Eloy San Martín.....	57
231 Eduardo Corrales.....	300
232 Eugenio Marquez.....	50
233 José D. Ramos.....	57
234 Juan Morales.....	200
235 Pedro Rivadeo.....	50
236 Fermín Flores.....	50
237 Victoriano Jarito.....	60
238 Enrique Martín.....	80
239 Pedro Villamayor.....	50
240 Juan Daviola.....	50
241 Manuel B. García.....	60
242 Patricio Acevedo.....	50
243 Felipe Pereyra.....	200
244 Victoriano Pérez.....	55
245 Remigio Bellota.....	55
246 Luis Casella.....	50
247 Salvador Picabea.....	300
248 Angel Blanco.....	200
249 Fermín Barrera.....	55
250 Juan L. García.....	50
251 Miguel A. Martínez.....	90
252 Miguel Velázquez.....	50
253 Faustino Cortinaz.....	50
254 Baldomero Dominguez.....	100
255 Antonio González.....	50
256 Carlos García.....	60
257 Facundo Adaro.....	26 50
258 Jesús Sosa.....	60
259 Pablo González.....	30
260 José Fernández.....	19 50
261 Isidoro Acevedo.....	260
262 Félix Olazábal.....	120
263 Antonio Avila.....	23 33
264 Saturnino Márquez.....	200
265 Zacarías Prado.....	25 26
266 Eleuterio Aguilera.....	49
267 Adolfo Gómez.....	49
268 Manuel Cebriu.....	27
269 Zenón Lista.....	200
270 Gregorio Segovia.....	300
271 Isaías Martínez.....	49
272 Hilario Romero.....	120
273 Baldomero Cernadas.....	350
274 Pedro P. Uzal.....	200
275 Domingo Espinosa.....	120
276 Bartolomé Superi.....	120
277 Luis Farias.....	50
278 Santos Funes.....	50
279 Manuel Mérida.....	50
280 Adolfo Oro.....	62
281 Baldomero Solés.....	55
282 Francisco Romero.....	55

283	Adrián Lucero.....	55
284	Francisco Marín.....	55
285	Juan Vargas.....	55
286	Marcelino Cico	60
287	Manuel Silva.....	37 21
288	Francisco Rosembry.....	55
289	Antonio Cico.....	65
290	Milqueades Gómez.....	65
291	Máximo Ruiz.....	60
292	Avelino Pueblas.....	58
293	Bonifacio Monrys.....	62
294	Juan Sosa.....	55
295	Edelmiro Díaz.....	65
296	Primitivo Gómez.....	70
297	José R. López.....	300
298	Marcelino Piñero.....	55
299	Serafín S. Martínez.....	100
300	José Fernando.....	55
301	Sixto López.....	55
302	Elías Almada.....	55
303	Isidro Ferreyra.....	65
304	Rafael Gicot.....	60
305	Juan Albarcas.....	55
306	Samuel Almeida.....	137 48
307	Natalio J. Zans.....	57
308	Jesús Heodia.....	55
309	Domingo Patrón.....	55
310	Vicente Torres.....	58
311	Froilán Paz.....	55
312	Luciano Acosta.....	58
313	Domingo G. Torres.....	200
314	Gabriel Caraballo.....	36
315	José Córdoba.....	60
316	Clodomiro Tobal.....	300
317	Daniel Saa.....	62
318	Luis Machini.....	55
319	Luis Pissani.....	60
320	Francisco Ríos.....	60
321	Pedro Avila.....	55
322	Canuto Mantecón.....	55
323	José Oyola.....	55
324	Secundino Allende.....	62
325	Félix Alsina.....	55
326	Damián Navarro.....	62
327	Alejandro Toranzo.....	500
328	Leopoldo Kewp.....	50
329	José Almeida.....	58
330	Juan Godoy.....	60
331	Ruperto Salses.....	55
332	Julio Erminjaud.....	50
333	Nicolás D. Tomasso.....	55
334	Mariano Fernández.....	62
335	Pedro Márquez.....	19 29
336	Juan Mayan.....	62
337	Santiago Sarricuenta.....	55
338	Modesto Ramírez.....	55
339	Benisio Orzábal.....	58
340	José Iglesias Blanco.....	55
341	Juan de la Cruz Jiménez.....	55
342	José Guzmán.....	55
343	Francisco Brienza.....	60

344	Alberto Geiter.....	160
345	Leonardo Menéndez.....	192 60
346	Francisco Aguilar.....	55
347	Pedro Castillo.....	65
348	Vicente Gutiérrez.....	55
349	Angel Bruno.....	30 25
350	Cornelio Sambrano.....	55
351	Crecencio Amaya.....	65
352	José A. Pérez.....	55
353	Francisco Tarcia.....	58
354	José Silva.....	60
355	Luis Correas.....	55
356	José G. Tur.....	53 60
357	Pedro Ramirez.....	55
358	Federico Reuta.....	58
359	Armando Rodríguez.....	230
360	Prudencio Núñez.....	38
361	Ramón Márquez.....	55 74
362	José M. Jiménez.....	55
363	José Gordillo.....	62
364	Jesús Cavanillas.....	55
365	Nicolás Sánchez.....	55
366	Eleuterio Rojas.....	58
367	Ernesto Esléjer.....	65
368	Santiago Correas.....	62
369	Jacinto Gómez.....	62
370	Juan de los Santos.....	22 45
371	José M. Gómez.....	65
372	Demétrio Pérez.....	55
373	Andrés Vidal.....	58
374	Esteban Quiñones.....	125
375	Francisco Gardeazábal.....	125
376	Casildo Pezzano.....	110
377	Felipe Leiva.....	68
378	Pablo Chaparro.....	58
379	Gabriel Mendoza.....	65
380	Dionisio Vera.....	60
381	Dámaso Otero.....	55
382	Liberato Salinas.....	55
383	José Soria.....	55
384	José M. Pueblas.....	39 40
385	Venancio Díaz.....	62
386	Vicente Avila.....	55
387	Juan Fruto.....	55
388	Hilario San Vicente.....	150
389	Juan A. Rodríguez.....	28 18
390	Wenceslao Morales.....	50
391	Juan Olivera.....	50
392	Manuel Pérez.....	33 33

NÓMINA DE LAS PENSIONES MILITARES

(DEUDOS DE GUERREROS DE LA INDEPENDENCIA)

INCISO 11 — DEPARTAMENTO DE GUERRA

1	Abramo, María Amelia.....	300
2	Alanis, Dolores y Josefa.....	11
3	Alanis, Benjamina y Amalia.....	
4	Albarracín, Carlota.....	200
	» Carmen.....	
	» Rosario.....	
5	Albarracín de Castañón, Amelia.....	150
6	Aranda Jesús.....	100
7	Alemán, Dorila.....	800
8	Alemán, Ezequiela y Rosario.....	200
9	Alvarez, Ciriaca.....	300
10	Astigueta, Restituta.....	200
11	Arauz, Rosalía.....	400
	» Bonifacia.....	
12	Arenas, María Teodora.....	400
13	Aresti, Juana.....	400
14	Argerich, Luisa.....	500
	» Amalia.....	
	» Carolina.....	
	» Margarita.....	
15	Argüello, Telesfora.....	200
16	Argüello, María Catalina.....	400
17	Arias de Pereda, Josefa.....	200
18	Arraya Asunción.....	200
19	Arroyo de Calderón, Ramona.....	200
20	Artayeta, Julia.....	400
21	Ascensión, Polonia de la.....	150
22	Aveleyra, Benedicta Toribia.....	100
23	Ayala, Juana Bibiana del Rosario.....	150
24	Alarcón, Gregoria Cruz.....	125
25	Arraya, Justa.....	200
26	Blanco, de Granada Carmen.....	500
27	Blanco, Carmen.....	500
28	Balmaceda, Jerónima.....	100
29	Blanco, Florencia y Petrona.....	200
30	Barrios, Anastasia.....	500
31	Basavilbaso, Teofista.....	400
32	Bestres, Eloísa.....	200
33	Bezares, Restituta.....	400
34	Blanco, Albina y Juana.....	200

35	Blasco, Pastora, Eduviges y Sacramento.....	200
36	Borije, Vicenta.....	200
37	Burela, Micaela.....	400
	» Carmen.....	
38	Burela Betsabé.....	200
39	Bustamante, Frutuosa.....	150
	» María Tránsito.....	
	» Carmen.....	
40	Butti de Medeiros, Isabel.....	400
41	Belmonte, Petrona.....	400
42	Cabral, Celedonia.....	100
43	Cabral, Justina.....	100
44	Cabrera, Jesús y Rafaela.....	300
45	Calvo de Sosa, Clemencia.....	300
46	Canaveri de Michelena, Juana María.....	300
47	Cardoso, Josefa.....	150
48	Casacuberta, Carmen y Emilia.....	500
49	Casaravilla, Florentina.....	125
50	Castellanos, Josefa y Dolores.....	400
51	Castro de Euliarte, Obdulia.....	500
52	Castro Jesús.....	150
53	Castro de Olmos, Matilde.....	500
54	Castro, Margarita.....	500
55	Cabrera de Genis, Casimira.....	400
56	Celis de Ocampo, Polonia.....	300
57	Cobos de Leguizamón, Carlota.....	500
58	Coco, María Josefa.....	200
59	Córdoba, Calixta.....	200
60	Correa, Agustina v Francisca.....	200
61	Correa Morales, Elena y Edelmira.....	500
62	Correa de Alarcón, Genara.....	11
63	Correa, Emilia.....	200
64	Correa, Dolores y Cesárea.....	125
65	Cortina, María A.....	500
	» Adelina.....	
	» Patricia.....	
66	Corvalán, Adelina.....	400
	» Rosa P.....	
67	Corvalán, Encarnación.....	200
	» Presentación, Isaura.....	
68	Chauque de Jiménez, Andrea.....	150
69	Chenau de Doncel, Ernestina.....	800
70	Centeno, Inés Leonor.....	400
71	Corporales de Pérez, Camila.....	200
72	Deheza de Flores, Juliana.....	11
73	Del Portal, Petrona.....	200
74	Díaz, Luisa.....	500
75	Dominguez de Gamargo, Balmaceda R.....	11
76	Echauri, María.....	500
77	Echauri, Hermenegilda.....	500
78	Escalada, Mercedes y Tomasa.....	800
79	Espejo, Gregoria.....	40
80	Espada, Encarnación y Juana.....	200
81	Espinosa de Fernández, Hermenegilda.....	500
82	Espinosa, Gregoria.....	400
	» Carmen.....	
83	Espinosa, Josefa.....	500
	» Antonia.....	
84	Espinosa de Rivera, Concepción.....	200
85	Falcón, Juana.....	200
86	Farfan, Delfina y Milagros.....	200

87 Farquín, Rosario.....	100
88 Fernández de la Cruz, Francisca.....	1000
89 Fernandez de Cornejo, Josefa E.....	500
90 Ferreira, Presentación.....	
» Bartola.....	
» Rosa.....	300
» Juana.....	
91 Figueroa, Mercedes.....	500
92 Figueroa Juana, Francisca.....	300
93 Frías, Pastora, Trinidad.....	300
94 Frías, Modesta.....	11
95 Frías, Estela.....	1000
96 Fuentes de Obregoso, Francisca.....	400
97 Fuente, Eulalia y Pilar de la.....	200
98 Figueroa de Ojeda, Encarnación.....	200
99 Fernández, Rosaura.....	166 66
100 Garnica, Flavia.....	100
101 Gallardo, Nicolasa.....	40
102 Galván Melitona.....	800
103 García Carolina.....	100
104 Garramuño de Ovejero, Baloisia.....	300
105 Gauna, Carmen.....	300
106 Genela, María Gregoria.....	200
107 Giles, Saturnina.....	400
108 Goitia, Hermenegilda.....	200
» Jovita.....	
109 Gómez de Egües, Manuela.....	100
110 González de Albornoz, María Mercedes.....	300
111 González del Tránsito, María.....	300
112 González de Zerda, Carmen.....	133 34
113 Goyechea, Josefa y Virginia.....	400
114 Grímau y Gálvez, Emilia.....	
» Carolina.....	200
115 Guati, Hermenegilda de Carmen.....	400
116 Guaux, Eloisa.....	200
117 Guzmán, Dominga.....	100
118 Gutiérrez, Lucía.....	20
119 Hernández de Daus, Mercedes.....	200
120 Hidalgo, Zoraida.....	500
121 Hoyos de Moreno, Amalia.....	100
122 Hoyos, Plácida.....	200
123 Huyones, Salomé.....	200
124 Jorge, Acsimina.....	500
125 Lacasa, Dominga.....	400
126 Larrea de Maradona, Emilia.....	200
127 López de Alvarez Prado, Carlota.....	400
128 López, Josefa.....	200
129 López, Egidia y Benjamina.....	150
130 López, Rosaura.....	125
131 López, Fructuosa Jacoba.....	300
132 López, Mauricia.....	
» Clotilde.....	125
» Javiera.....	
133 Lugones de Rosa, Virginia.....	500
134 Lujan, Benita.....	40
135 López, Paula I.....	500
136 Madera, María.....	400
137 Malaver, Candelaria.....	125
138 Mangudo, Saba.....	100
139 Martínez Fontes, Mercedes.....	400
140 Martínez, Trinidad.....	400

141	Martínez de Montes de Oca, Paula.....	500
142	Martínez, Adelina.....	100
143	Martínez de Tirsserz, Valentina.....	300
144	Martínez, Isabel.....	300
145	Martínez, Carolina.....	100
146	Martínez, Benjamina.....	200
147	Meriles, Nicéfora y Mercedes.....	200
148	Medina, Vicenta.....	300
	» Rosa.....	
149	Mendieta, Rosalía.....	400
150	Méndez, Amalia.....	400
151	Méndez, Rudecinda.....	200
152	Mendoza de Manrique, Lorenza.....	200
153	Millán de Porcel, Josefa.....	400
154	Michel, Sofía y Fermina.....	100
155	Molina, Rufina.....	200
156	Monteavaro de Acevedo, Teresa.....	200
157	Manzón de Muñoz, Eulogia.....	200
158	Morales de Pomposo, María Justina.....	40
159	Muñoz de González, Ángela.....	500
160	Muñoz Rosa.....	100
161	Nabea de Rebol, Manuela.....	150
162	Navarro de Obligado, Carolina.....	125
163	Navarro de Arrieta, Casilda.....	200
164	Nogal, Josefa.....	150
165	Olazábal, Feliciano de.....	800
166	Olazábal, Petrona, C. de.....	500
	» Ana T.....	
167	Olivencia, Clarisa.....	400
168	Olivera de Rodríguez, Justina.....	500
169	Oyuela de Soajs, Juana.....	500
170	Ovando de Alvares, Micaela.....	200
171	Ontivero, Mónica.....	125
172	Palacios, Brígida S.....	400
	» Deidamia.....	
173	Pedernera, Adela Trinidad y Carolina.....	1000
174	Pedernera, Petronila M.....	125
175	Peralta, Mercedes.....	125
176	Pérez, Mercedes.....	400
177	Pérez de Pérez, Dolores.....	200
178	Pichel, Juana.....	200
179	Pierrez, Carolina.....	300
180	Pinazo, Juana.....	300
	» Manuela.....	
181	Pinedo, Avelina.....	800
182	Pinto, Dominga.....	1000
	» María Gregoria.....	
183	Pinedo, Jovita Guillerma.....	500
	» Martina Patricia.....	
	» Dolores Justina.....	
184	Plaza, Arquina.....	500
185	Preciado, Emilia.....	200
186	Plaza Baldomera, Clementina y Hermanas.....	200
187	Perichón, Carolina.....	200
188	Quesada, Bernardina C.....	300
189	Quesada, Ascensión.....	500
	» Manuela.....	
190	Quesada, Juana.....	500
191	Quevedo María, Epifania, Nemesia y Elisa.....	400
192	Quintana, Emilia de la.....	200
	» Benjamina.....	

192 Quintana, Ascensión.....	200
» Catalina.....	150
193 Rabaza, Virginia.....	200
194 Racero, Juana.....	400
195 Ramírez de Saavedra, Ana.....	500
196 Ramiro, Tomasa.....	500
» Elisa.....	150
197 Ramos, Ascensión.....	400
198 Rebol, de Cármen.....	300
199 Recuero, Celia.....	500
200 Regis, Pascuala y Andrea.....	400
201 Reina de Hernández, Ignacia.....	400
202 Reina, Eufrosia y Delfina.....	333 34
203 Rebelot de Fernández, Cesárea, Fernandez Rosa.....	100
204 Robles, Irene.....	500
205 Roca, Lucila.....	800
206 Rojo, Alcira.....	400
207 Rodríguez de Méndez, Emma P.....	1000
208 Rodríguez, Dolores.....	150
209 Rojas, de Fonseca, Josefa.....	125
210 Rosales, Cármen.....	800
211 Rosas de Mansilla, Agustina.....	400
212 Royo, Gregoria.....	500
113 Ruíz Moreno, Juana.....	400
» Facunda.....	300
114 Ruíz, Flora.....	100
115 Robledo, Martina, Vicenta y Josefa.....	200
116 Rojas, Manuela.....	300
117 Ríos, Ugolina y Edelmira.....	200
118 Sáez, Clotilde.....	200
119 Salas, Encarnación.....	500
120 Salazar, Lucía.....	400
121 Sánchez de Echegaray, Pastora.....	200
122 Sánchez de Zeliz, Agueda I.....	11
123 Sandoval, Delfina y Modesta.....	150
124 Sandoval, Milagro Leoncia.....	200
125 Sanmillán, María y Micaela.....	200
126 Sanmillán, Genoveva.....	150
» Luisa Urbana.....	1000
127 Saravia, Francisca.....	400
128 Saravia Jacoba.....	150
129 Sarmiento, Leonor y Elisa.....	11
130 Serna, Ana.....	125
131 Silva, Rosalía.....	200
132 Soler de Bredañana, Micaela.....	200
133 Solá, Mercedes.....	100
134 Sosa de Castellanos, Basilia.....	150
135 Sotelo, Dolores.....	200
336 Sotelo, Rufina y Petrona.....	100
237 Santiváñez, Argentina.....	150
238 Suárez de Arizabalo, Ercilia.....	500
239 Suárez, Virginia.....	500
240 Suárez de Suárez, Margarita.....	400
241 Suso, Clementina y Fortunata.....	200
242 Sánchez, Rosa, Antonia y Jacinta.....	400
243 Saravia de Falcón, Eduviges.....	500
244 Salvadores, Enriqueta.....	500
245 Toledo, Ascensión.....	300
246 Toledo, Eustaquia y Rosa.....	125
247 Tollo, Rosa.....	200
248 Toranzo, Andrea.....	150

249	Torino, Ceferina y Escolástica.....	500
250	Torrens, Ventura.....	200
251	Torino, Mercedes, Benedicta y Justina.....	500
252	Torre de Dávila, Flora de la.....	400
253	Uriburu de Valdez, Ascensión.....	500
254	Usandivara, Dolores y Manuela.....	200
255	Valdez, Juana.....	40
256	Valdivieso, Fortunata y Micaela.....	200
257	Valle, Mercedes.....	200
258	Vázquez, Nicanora.....	10
259	Vázquez, Plácida.....	100
260	Valdez, Carmen.....	150
261	Vergara, Lucila E.....	400
262	Vidal, Isabel.....	100
263	Velarde, Elisa.....	150
264	Videla, Rita.....	500
265	Videla, Eufemia.....	300
266	Viamont, Encarnación.....	40
267	Videla, Felicitana, María y Francisca.....	20
268	Villalba, Dolores.....	200
269	Villalba, Carmen y Teresa.....	400
270	Villanueva, Carmen.....	300
271	Villegas, María S.....	150
272	Velez, Celmira.....	200
273	Wierna, Carmen, Micaela y Damasena.....	300
274	Ibáñez, Elisa.....	200
275	Iñiguez, Isabel y Estefanía.....	200
276	Iturbe, Clementina.....	500
277	Zado, Beatriz.....	400
278	Zambrano, Rosa.....	300
279	Zambrano, Juana.....	11
280	Zamora, Eulalia.....	125
281	Zapiola Victoria.....	1000
282	Záraga Bolivia, Clara.....	800
283	Zelada, Mercedes.....	200
284	Zerda, Isabel y Mercedes.....	266 66
285	Zuloaga, Juana y Dolores.....	200
286	Aguirre de Vasilicos, Josefa.....	500
287	Correa, Cleobulina.....	300
288	Figueroa, Clorinda y Lubina.....	300
289	Melián de Oliveira, Clorinda.....	400
290	Pagola, Concepción.....	500
291	Planes, Bárbara.....	125
292	Urdininea, Andrónica y Zoila.....	800
293	Sosa, Carmen y Concepción.....	400
294	Amaya, Rosalía, Catalina y Patrocinia.....	125
295	Aviles, Juana F.....	200
296	Reta, Eufemia de la.....	500
297	Perdriel, Adela.....	200
298	Serrato de Durán, Carmen.....	100
299	Pizarro, Cecilia.....	125
300	Rodríguez, Jacinta.....	35
301	Seguí, María Sara y Clara.....	500
302	Castro de Torino, María Luisa.....	400
303	Guillen, Ramona.....	200
304	Ramos, Virginia.....	500

