

LEY

DEL

19 ABR. 1938

PRESUPUESTO GENERAL

PARA EL EJERCICIO DE 1867.

Congreso Legislativo de la Nación Argentina.

BUENOS AIRES, OCTUBRE 15 DE 1866.

Al Excmo. Señor Vice-Presidente de la República en ejercicio del Poder Ejecutivo.

Tengo el honor de adjuntar á V. E. la ley general del presupuesto para el ejercicio económico de mil ochocientos sesenta y siete que iniciado en la Honorable Cámara de Diputados, tuvo sancion difinitiva en la de Senadores en sesion de 25 de Setiembre ppdo.

Se acompañan tambien debidamente autorizados los cinco Anexos que hacen parte de la espresada ley.

Dios guarde á V. E.

VALENTIN ALSINA.

Honorio H. Gomez.

Pro Secretario.

Ministerio de }
Hacienda. }

Buenos Aires, Octubre 19 de 1866.

Acúsesse recibo y promúlguese la ley adjunta.

PAZ,

LUCAS GONZALEZ.

El Senado y Cámara de Diputados de la Nación Argentina, reunidos en Congreso sancionan con fuerza de ley.

Art. 1° Los gastos ordinarios de la Administración para el ejercicio de mil ochocientos sesenta y siete, quedan fijados en la suma de siete millones ochocientos diez y siete mil seiscientos cuarenta y nueve pesos fuertes sesenta y un centavo (7.816,649-61.)

Art. 2° El Poder Ejecutivo Nacional queda autorizado para invertir por el Departamento del Interior la suma de un millón noventa mil, novecientos ochenta y tres pesos fuertes sesenta y dos centavos, conforme á los incisos siguientes y, en la forma designada en los respectivos presupuestos parciales, segun se detalla en el anexo **A** que forma parte de esta ley.

Inciso 1° Presidencia.....	33180 -
idem 2° Ministerio.....	17868 -
idem 3° Congreso Nacional y oficina del Crédito Público.....	312763 -
idem 4° Correos.....	84410-72
idem 5° Policia de la ciudad.....	181925 -
idem 6° Consejo de Higiene Pública.....	2040 -
idem 7° Inmigracion.....	21000 -
idem 8° Contratos.....	110160 -
idem 9° Suscripcion á publicaciones.....	5000 -
idem 10 Obras Públicas.....	16000 -
idem 11 Puentes y caminos.....	120000 -
idem 12 Pensiones.....	3384 -
idem 13 Eventuales.....	20000 -
idem 14 Estadística.....	4804 -
idem 15 Patentes industriales.....	5432 -
idem 16 Subsidios á Provincias.....	150000 -
	<hr/>
Pesos fuertes..	<u>1.090,983-72</u>

Art. 3° Por el Departamento de Relaciones Exteriores la suma de ochenta y nueve mil trescientos cuarenta pesos fuertes, conforme

á los incisos siguientes y en la forma designada en los presupuestos parciales, segun se detalla en el anexo **B** que forma parte de esta ley.

Inciso 1° Ministerio	20200
Idem 2° Legaciones.....	69140
	<hr/>
Pesos fuertes..	<u>89340</u>

Art. 4° Por el Departamento de Hacienda la suma de setecientos veinte y tres mil trescientos sesenta y cuatro pesos fuertes, conforme á los incisos siguientes y en la forma designada en los presupuestos parciales segun se detallan en el anexo **C** que forma parte de esta ley.

Inciso 1° Ministerio.....	16056
Idem 2° Contaduria y Tesoreria.....	38832
Idem 3° Administracion de rentas y sellos	560700
Idem 4° Edificios fiscales.....	30000
Idem 5° Pensiones y jubilaciones.....	7776
Idem 6° Uso del Crédito Nacional.....	50000
Idem 7° Eventuales	20000
	<hr/>
Pesos fuertes..	<u>723364</u>

Art. 5° Por el Departamento de Justicia Culto é Instruccion Pública la suma de cuatrocientos cincuenta y dos mil, novecientos veinte y siete pesos fuertes, veinte y cuatro céntimos, conforme á los incisos siguientes y en la forma designada en los presupuestos parciales segun se detallan en el anexo **D**.

Inciso . 1° Ministerio	13308	—
Idem 2° Justicia Federal.....	90444	—
Idem 3° Impresiones.....	12000	—
Idem 4° Honorarios de fiscales ad hoc.....	4000	—
Idem 5° Eventuales de Justicia.....	1200	—
Idem 6° Codificacion.....	10000	—
Idem 7° Obispos.....	89787	—54
Idem 8° Subvenciones eclesiásticas.....	30000	—
Idem 9° Eventuales del Culto.....	4500	—
Idem 10 Universidades y Colegios	149687	—40
Idem 11 Subvencion de Instruccion Pública.....	27000	—

Idem 12 Para adquisicion de libros para las bibliotecas, útiles é instrumentos de Física para los Colegios Nacionales.....	15000 -
Idem 13 Eventuales de Instruccion Pública.....	6000 -
	<hr/>
Pesos fuertes..	<u>452,927-24</u>

Art. 6° Por el Departamento de Guerra y Marina la suma de dos millones ochocientos trece mil ciento ocho pesos fuertes treinta y seis céntimos, conforme á los incisos siguientes, y en la forma designada en los presupuestos parciales segun se detalla en el anexo **E** que forma parte de esta ley.

Inciso 1° Ministerio.....	25452 -
Idem 2° Inspeccion General de Armas.....	31764 -
Idem 3° Planas Mayores.....	24359-205
Idem 4° Artilleria.....	65886-84
Idem 5° Infanteria.....	248049-60
Idem 6° Caballeria.....	338032-80
Idem 7° Plana Mayor de la G. N. de la Capital..	23915-04
Idem 8° Marina.....	184183-16
Idem 9° Administracion Civil del ejército.....	1083503-42
Idem 10 Pensiones y retiros.....	148200 -
Idem 11 Indios.....	169182-34
Idem 12 Raciones de Marina.....	36000 -
Idem 13 Gastos sueltos.....	163579-96
Idem 14 Eventuales.....	50000 -
	<hr/>
Pesos fuertes..	<u>2.813,108-36</u>

Art. 7° Para el pago de la deuda pública se asigna la suma de dos millones, seiscientos cuarenta y seis mil novecientos veinte y seis pesos fuertes veinte y nueve céntimos conforme á los incisos siguientes:

Inciso 1° Garantia dada á la Provincia de Buenos Aires, por la ley de 19 de Julio de 1862 y acuerdo de Noviembre 25 del mismo año correspondientes hasta el 25 de Mayo del 1867.....	371794-87
--	-----------

Idem 2°	Para atender á la amortizacion de fondos públcos de la Provincia de Buenos Aires.....	230769-23
Idem 3°	Para atender al pago de los cupones de la deuda estrangera.....	100000 -
Idem 4°	Para atender al pago de la deuda del Brasil, con arreglo al protocolo de 8 de Diciembre de 1863.....	140765 -
Idem 5°	Para atender al pago de la deuda reconocida á los subditos de Inglaterra, Francia é Italia.....	45858-18
Idem 6°	Para intereses y amortizacion de los quince millones de fondos publicos nacionales.....	958235-26
Idem 7°	Exeso del costo de los dividendos del empréstito de Lóndres, respecto al cálculo del presupuesto garantido á Buenos Aires.....	30000 -
Idem 8°	Aumento en el servicio de la renta del empréstito inglés de Enero á Mayo de 1867 libras esterlinas 16410 en el año.....	33503-75
Idem 9°	Amortizacion del papel moneda de la Provincia de Corrientes.....	16000 -
Idem 10	Servicio del empréstito exterior.....	720000 -
	Pesos fuertes..	<u>2646926-29</u>
	Pesos fuertes..	<u>7.816,649-61</u>

Art. 8° Autorizase al Poder Ejecutivo Nacional para invertir de la renta general, la cantidad de siete millones ochocientos diez y seis mil seiscientos cuarenta y nueve pesos fuertes con sesenta y un centavos.

Art. 9° Comuníquese al Poder Ejecutivo.

Dada en la Sala de Sesiones del Congreso en Buenos Aires á

los veinte y cinco dias del mes de Setiembre del año de mil ochocientos sesenta y seis.

VALENTIN ALSINA.

Honorio H. Gomez.

Pro-Secretario del Senado.

JOSE E. URIBURU.

Ramon B. Muñiz.

Secretario de la C. de D. D.

Ministerio de }
Hacienda. }

Buenos Aires, Octubre 19 de 1866.

Tengase por ley, cúmplase, comuníquese, á quienes corresponde, publíquese y dése al Registro Nacional.

PAZ.

LUCAS GONZALEZ.



ANEXO-A

PRESUPUESTO

DEL

DEPARTAMENTO DEL INTERIOR

PARA EL EJERCICIO DEL AÑO ECONOMICO 1867

INCISO—I		Al mes	Al año
PRESIDENCIA			
Item			
1	Exmo. Señor Presidente..... \$	fts. 1,411	16,932
2	“ “ Vice-Presidente.. . . .	627	7,524
3	Capellan de Gobierno.....	47	564
4	Secretario del Sr. Presidente.....	200	2,400
5	Dos escribientes de secretaria á 47 pesos uno.....	94	1,128
6	Dos ordenanzas á 23 pesos.....	46	552
7	Gastos en el carruaje de Gobierno	230	2,760
8	Idem de etiqueta y fiestas de tabla	94	1,128
9	Idem de la oficina y secretaria del Señor Presidente	16	192
	Suma.....	2,765	33,180

INCISO—II		Al mes	Al año
MINISTERIO			
Item			
1	Señor Ministro.....	549	6,588
2	Sub-Secretario.....	200	2,400
3	Un ingeniero de puentes y caminos	240	2,880
4	Un oficial primero.....	75	900
5	Un idem 2° y Contador.....	75	900
6	Un idem 1° de la mesa de Correos.	75	900
7	Tres escribientes á 47 pesos uno..	141	1,692
8	Un portero.....	20	240
9	Gastos de oficina.....	20	240
10	Mayordomo y sirvientes de la casa de Gobierno.....	94	1,128
		1,489	17,868
INCISO—III			
Congreso Nacional y Oficina del Crédito Público.			
Item			
1	Sueldo de 28 Senadores en cinco mensualidades de 658 pesos fuer- tes por cada uno.....	7,676-66 $\frac{2}{3}$	92,120
Secretaria de la Cámara de Senadores			
2	Secretario	200	2,400
3	Pro-Secretario	150	1,800
4	Oficial 1°	95	1,140
5	Oficial 2°.....	66	792
6	Oficial 3°.....	56	672
7	Dos idem de Sala á 47 pesos 50 centavos uno... ..	95	1,140
8	Dos taquígrafos á 120 pesos uno	240	2,880
9	Un Mayordomo de la casa del Con- greso	57	684
10	Un oficial citador.....	29	348
11	Un portero.....	29	348
12	Una ordenanza.....	19	228
	Al frente.....	8,712-66 $\frac{2}{3}$	104,552

Item	Del frente.... \$ fts.	Al mes	Al año
		8,712-66 $\frac{2}{3}$	104,552
13 Para impresiones, encuadernaciones y órdenes del día, calculado á mil ejemplares del "Diario de Sesiones.".....		318	3,816
14 Para fomento de la Biblioteca..		17	204
15 Para útiles de escritorio.....		19	228
16 Para eventales de la Cámara y gastos de mayordomía.....		50	600
CÁMARA DE DIPUTADOS			
17 Sueldo de 50 Diputados en cinco mensualidades á 658 pesos fuertes cada uno.....		13,708-33 $\frac{1}{3}$	164,500
18 Dos Secretarios á 200 pesos uno..		400	4,800
19 Oficial 1°.....		95	1,140
20 Oficial 2°.....		66	792
21 Oficial 3°.....		56	672
22 Dos oficiales de sala á 47 pesos uno		94	1,128
23 Dos taquígrafos á 120 pesos uno..		240	2,880
24 Un portero.....		28	336
25 Dos ordenanzas á 19 pesos uno...		38	456
26 Impresiones y diarios de sesiones.		273	3,276
27 Eventuales.....		94	1,128
28 Gastos de escritorio.....		14	168
29 Viático para Senadores y Diputados.....		1,333-33 $\frac{1}{3}$	16,000
Oficina del Crédito Público Nacional.			
30 Sueldo del Secretario Contador...		160	1,920
31 Idem " Tesorero		120	1,440
32 Idem " Tenedor de libros.....		90	1,080
33 Idem " de inscripciones.....		90	1,080
34 Idem " portero.....		20	240
35 Gastos de oficina.....		15	180
36 Para fallas de caja.....		10	120
	Suma total....	26,061-33 $\frac{1}{2}$	312,736

INCISO—IV

CORREOS

BUENOS AIRES

Item

	Al mes	Al año
1 Director general y administrador del ramo en Buenos Aires. \$ fts.	235	2,820
2 Secretario	80	960
3 Dos Inspectores de postas y caminos con 117 pesos uno.....	234	2,808
4 Contador interventor.....	118	1,416
5 Guarda de sellos y recaudador....	75	900
6 Encargado de la estafeta.....	75	900
7 Oficial de estafeta.....	47	564
8 Un auxiliar de idem.....	38	456
9 Un oficial de la oficina de franqueo	47	564
10 Auxiliar de idem.....	38	456
11 Dos escribientes á 33 pesos uno..	66	792
12 Seis estafeteros distribuidores á 28 pesos uno.....	168	2,016
13 Oficial del buzón.....	50	600
14 Auxiliar de idem.....	38	456
15 Archivero	38	456
16 Encargado de la oficina marítima.	50	600
17 Auxiliar idem.....	38	456
18 Ayudante	25	300
19 Guarda conductor de la correspondencia marítima	38	456
20 Ordenanza á caballo.....	38	456
21 Portero	19	228
22 Encargado de la estafeta ambulante del Ferro-Carril del Norte...	40	480
23 Dos idem del Ferro-Carril del Oeste con 30 pesos uno.....	60	720
24 Dos encargados de la estafeta ambulante del Ferro-Carril del Sud con 30 pesos uno	60	720
25 Encargado de la estafeta ambulante del Ferro-Carril de Barracas y Ensenada.....	30	360

Al frente.... \$ fts.

1,745

20,940

Item		Al mes	Al año
	Del frente... \$ ftes.	1,745	20,940
26	Encargado de la oficina de la plaza del Parque	35	420
27	Distribuidor de idem que hace el servicio de los buzones de la Ciudad	28	336
28	Gastos de oficina	190	2,280
29	Postaje oficial y correos	350	4,200
30	Alquiler y reparacion de la casa de correos	150	1,800
31	Frabricacion de timbres postales ..	80	960
32	Impresiones de guias, planillas, partes, carátulas etc. para el servicio de todas las oficinas	40	480
33	Para reposicion de útiles	20	240
34	Publicacion del Anuario de correos.	33	396
35	Para establecer nuevas oficinas de correos	125	1,500
		2,796	33,552
BARADERO			
36	Administrador	14	168
37	Gastos de oficina	2	24
		16	192
SAN PEDRO			
38	Administrador	20	240
39	Portero y mozo de oficina	7	84
40	Alquiler de casa	9	108
41	Gastos de oficina	2	24
42	Transporte de la correspondencia por agua	14	168
		52	624
SAN NICOLAS			
43	Administrador	28	336
44	Portero y mozo de oficina	7	84
	A la vuelta.... \$ ftes.	35	420

PRESUPUESTO

Item	De la vuelta.... \$ fts.	Al mes	Al año
		35	420
45	Alquiler de casa.....	9	108
46	Gastos de oficina.....	3	36
MERCEDES		47	564
47	Administrador.....	14	168
48	Portero y mozo de oficio.....	7	84
49	Gastos de oficina.....	2	24
DOLORES		23	276
50	Administrador.....	14	168
51	Portero y mozo de oficio.....	7	84
52	Gastos de oficina.....	2	24
CHASCOMUS		23	276
53	Administrador.....	14	168
54	Portero y mozo de oficio.....	7	84
55	Gastos de oficina.....	2	24
ROSARIO		23	276
56	Administrador.....	94	1,128
57	Interventor.....	56	672
58	Oficial de estafeta.....	47	564
59	Dos auxiliares con 38 pesos uno..	76	912
60	Portero y mozo de oficio.....	19	228
61	Gastos de oficina y eventuales...	29	348
62	Alquiler de casa.....	40	480
63	Dos encargados de la estafeta ambulante del Ferro-Carril Central Argentino con 30 pesos uno....	60	720
SANTA FE		421	5,052
64	Administrador.....	47	564
65	Auxiliar.....	24	288
Al frente....		71	852

Item	Del frente.... \$ fts.	Al mes	Al año
		71	852
66	Portero	8	96
67	Gastos de oficina y eventuales....	5	60
68	Estafeta de San Gerónimo.....	10	120
PARANA		94	1,128
69	Administrador	47	564
70	Auxiliar.....	24	288
71	Portero y mozo de oficio.....	14	168
72	Gastos de oficina.....	5	60
73	Transporte de la correspondencia al puerto	11	132
	Correo del Diamante	10	120
74	Subvencion á la Mensageria para- naense para el transporte de la correspondencia á Nogoyá.....	42	504
75	Subvencion de un vapor entre el Paraná y Santa Fé, segun con- trato.....	100	1,200
76	Subvencion á la mensajeria "Sofia" para el transporte de la corres- pondencia á la Victoria.....	20	240
CONCEPCION DEL URUGUAY		273	3,276
77	Administrador	56	672
78	Auxiliar.....	24	288
79	Portero y mozo de oficio.....	14	168
80	Alquiler de casa.....	25	300
81	Gastos de oficina.....	5	60
82	Subvencion á las mensajerias Entre- -Rianas segun contrato.....	23-52	282-24
83	Idem á los Sres. Raffo por la con- duccion de la correspondencia al Tala.....	18-82	225-84
84	Transporte de la correspondencia á Villaguay, contrato Raffo....	25	300
	Suma total....	191-34	2,296-08

PRESUPUESTO

CONCORDIA		Al mes	Al año
Item			
85	Administrador	47 ..	564
86	Auxiliar	24	288
87	Portero y mozo de oficio.....	14	168
88	Alquiler de casa.....	20	240
89	Gastos de oficina.....	5	60
90	Mensajerías (contrato de D. Miguel García).....	180	2,160
		290	3,480
GUALEGUAYCHU			
91	Administrador	47	564
92	Auxiliar	24	288
93	Portero y mozo de oficio.....	14	168
94	Alquiler de casa.....	24	288
95	Gastos de oficina.....	5	60
96	Subvención á la mensajería de la Union, por contrato.....	94-11	1,129-32
97	Item al vapor "Gualeguaychú"...	94-11	1,129-32
		302-22	3,626-64
GUALEGUAY			
98	Administrador	25	300
99	Auxiliar	18	216
100	Casa y gastos de oficina.....	7	84
		50	600
VICTORIA			
101	Administrador.....	20	240
NOGOYA			
102	Administrador	20	240
VILLAGUAY			
103	Administrador	15	180
DIAMANTE			
104	Administrador.....	15	180

L A P A Z		Al mes	Al año
Item	Del frente ... \$ fts.		
105	Administrador	15	180
T A L A			
106	Administrador	15	180
VILLA DE COLON			
107	Administrador	15	180
CORRIENTES			
108	Administrador	50	600
109	Auxiliar	24	288
110	Portero y mozo de oficio.....	8	96
111	Gastos de oficina.....	5	60
112	Alquiler de casa.....	32	384
113	Mensajerías de la Union, contrato con los Sres. Raffo Hermanos..	350	4,200
		469	5,628
G O Y A			
114	Administrador	31	372
115	Portero y mozo de oficio.....	7	84
116	Alquiler de casa.....	9	108
117	Gastos de oficina.....	3	36
		50	600
B E L L A V I S T A			
118	Administrador	15	180
E S Q U I N A			
119	Administrador.....	15	180
E M P E D R A D O			
120	Administrador.....	15	180
	A la vuelta.... \$ fts.	15	180

PASO DE LOS LIBRES		Al mes	Al año
Item	De la vuelta \$ fts.		
121	Administrador	15	180
MONTE CASEROS			
122	Administrador	15	180
MERCEDES			
123	Administrador.....	15	180
CURUZU-CUATIA			
124	Administrador	15	180
SANTA MARIA			
125	Administrador	15	180
SANTO TOME			
126	Administrador	15	180
SAN ROQUE			
127	Administrador	15	180
CORDOBA			
128	Administrador	78	936
129	Interventor.....	39	468
130	Auxiliar.....	24	288
131	Alquiler de casa.....	24	288
132	Un portero y mozo de oficio.....	14	168
133	Gastos de oficina y eventuales.....	15	180
134	Estafeta de San Gerónimo.....	21	252
		218	2,580
RIO CUARTO			
135	Administrador	20	240
RIOJA			
136	Administrador	36	432
137	Auxiliar.....	16	192
Al frente.....		52	624

Item		Al mes	Al año
	Del frente....	52	624
138	Alquiler de casa y gastos de oficina	9	108
139	Estafeta de Famatina.....	20	240
140	Importe de la correspondencia de Famatina á la Rioja, contrato con D. Marcial San Roman.....	28	336
141	Mensagerias, contrato con D. Dámaso S. Mendoza.....	200	2,400
142	Estafeta de Medina.....	11	132
SANTIAGO DEL ESTERO		320	3840
143	Administrador	31	372
144	Auxiliar.....	16	192
145	Portero y mozo de oficio.....	8	96
146	Alquiler de casa y gastos de oficina.....	10	120
147	Para gastos de la estafeta de Loreto, Atamisque y Salavina....	3	36
CATAMARCA		68	816
148	Administrador	31	372
149	Auxiliar.....	16	192
150	Gastos de oficina y alquiler de casa	15	180
151	Transporte de la correspondencia de Catamarca á Tinogasta.....	40	480
152	Estafeta de Tinogasta.....	10	120
153	Idem de Belen.....	8	96
154	Idem de Andalgala.....	8	96
155	Idem de Copa Cabana.....	11	132
156	Transporte de la correspondencia desde Copa Cabana á Chilecito.	20	240
157	Estafeta de Chilecito.....	11	132
TUCUMAN		170	2040
158	Administrador	55	660
159	Interventor.....	24	288
160	Portero.....	5	60
161	Gastos de oficina.....	3	36
A la vuelta....		87	944

Item		Al mes	Al año
	De la vuelta....	87	944
162	Alquiler de casa.....	8	96
163	Estafeta de Monteros.....	24	288
SALTA		119	1428
164	Administrador ...	55	660
165	Interventor.....	24	288
166	Portero... ..	8	96
167	Alquiler de casa	13	156
168	Gastos de oficina.....	5	60
169	Transportes de la correspondencia á Oran.....	40	480
170	Idem á Copiapó.....	141	1692
171	Estafeta de Oran.....	8	96
172	Idem de Metan.....	11	132
JUJUY		305	3660
173	Administrador ..	36	432
174	Auxiliar.....	16	192
175	Portero.....	8	96
176	Alquiler de casa.....	6	72
177	Gastos de oficina.....	3	36
178	Correspondencia con Bolivia.....	49	588
179	Estafeta de Yaví.....	6	72
180	Idem de Humahuaca.....	11	132
SAN LUIS		135	1620
181	Administrador	31	372
182	Auxiliar.....	16	192
183	Portero y mozo de oficio.....	8	96
184	Gastos de oficina y alquiler de casa	8	96
185	Estafeta del Morro.....	8	96
MENDOZA		71	852
186	Administrador	55	660
187	Auxiliar interventor.....	24	288
188	Portero.....	8	96
189	Alquiler de casa.....	9	108
Al frente....		96	1152

Item		Al mes	Al año
	Del frente....	96	1152
190	Gastos de oficina.....	5	60
191	Correos á Chile segun contrato....	112	1344
192	Subvencion á las Mensagerias....	120	1440
193	Estafeta de San Rafael.....	10	120
194	Idem de San Carlos.....	10	120
SAN JUAN		353	4236
195	Administrador	55	660
196	Auxiliar.....	24	288
197	Portero.....	8	96
198	Gastos de oficina y alquiler de casa.	14	168
199	Estafeta de la Villa del Jachal....	15	180
200	Viatico para los inspectores de pos- tas y caminos.....	83-33½	1000
		199-33½	2392
		8350-89½	88210
INCISO—V			
POLICIA DE LA CAPITAL			
1	Gefe de Policia.....	200	2400
2	Oficial primero.....	94	1128
3	Oficial segundo encargado de pagos.	95	1140
4	Tres Comisarios para los mercados del Norte, Sud y Centro á 60 pe- sos uno.....	180	2160
5	Un Comisario de órdenes.....	60	720
6	Diez y siete idem de accion á 60 pe- sos uno.....	1020	12240
7	Dos médicos de policia á 60 pesos uno.....	120	1440
8	Alcaide y Mayordomo.....	56	672
9	Un Alcaide de la casa correccional.	56	672
10	Oficial encargado del archivo.....	56	672
11	Tres oficiales de mesa á 38 pesos uno.....	114	1368
12	Tres escribientes á 30 pesos uno...	90	1080
13	Diez oficialés de caballeria á 38 pe- sos uno.....	380	4560
14	Un comisario supernumerario.....	60	720
Suma....		5581	30972

PRESUPUESTO

SEGUNDA PLANILLA		Al mes	Al año
Item			
15	Trescientos auxiliares á 20 pesos uno	6000	72000
16	Veinte y cinco sargentos á 22 pesos uno.....	550	6600
TERCERA PLANILLA		6550	78600
17	Para diversos gastos ordinarios segun demostracion separada 74750 pesos moneda corriente al cambio de 27 por uno.....	2768	33216
18	Alquiler de veinte oficinas para tres mercados y diez y siete comisarios de seccion á 350 pesos uno (7000 pesos moneda corriente).....	260	3120
19	Mantencion de 130 caballos á pesebre para todo el servicio de policia á 350 pesos uno (45500 pesos moneda corriente).....	1685	20220
CUARTA PLANILLA		7413	56556
20	Para compra de vestuarios en invierno y verano y accesorios del uniforme con destino á 350 auxiliares de policia á 600 pesos uno (214,500 pesos moneda corriente)	662-08 $\frac{1}{2}$	7945
21	Para compra de doscientas monturas con los útiles necesarios á 250 pesos uno (50,000 pesos moneda corriente).....	154-33 $\frac{1}{2}$	1852
QUINTA PLANILLA			
22	Para ayudar á la formacion de un cuerpo de bomberos.....	500-	6000
Suma total....		1316-41 $\frac{2}{3}$	15797

	Al mes	Al año
INCISO—VI		
Consejo de Higiene Pública.		
Item		
1 Presidente.....	83	996
2 Inspector de farmacia.....	45	540
3 Secretario.....	30	360
4 Portero	8	96
5 Para gastos menores	4	48
	170	2,080
INCISO—VII		
Inmigracion		
Item		
1 Para atender al fomento de la inmigracion.....	1,250	15,000
2 Para mensura de terrenos nacionales, destinados á la emigracion..	500	6,000
	1,750	21,000
INCISO—VIII		
Contratos		
Item		
1 Mensagerias Nacionales ..	2,500	30,000
2 Contrato para la navegacion del alto Uruguay.....	800	9,600
3 Publicacion de la "Descripcion Geografia y Estadística de la República.....	183-33 $\frac{1}{3}$	2,200
4 Subvencion á una línea de vapores entre Nueva York y Buenos Aires	1,666-66 $\frac{2}{3}$	20,000
5 Contrato con el encargado del puente del Desaguadero.....	15	180
6 Idem del Causete	15	180
7 Para el establecimiento de varias líneas de navegacion á vapor...	4,000	48,000
	9,180	110,160
TOTAL ... \$ fts.		

	Al mes	Al año
INCISO—IX		
Suscripciones á Publicaciones.		
<u>Item</u>		
1 Para Suscripciones á publicaciones, útiles é impresiones extraordinarias.....	416-66 $\frac{2}{3}$	5,000
INCISO—X		
Obras Públicas		
<u>Item</u>		
1 Para obras públicas.....	1,333-33 $\frac{1}{3}$	16,000
INCISO—XI		
Puentes y Caminos		
<u>Item</u>		
1 Para construccion de puentes y reparacion de caminos.....	8,333-33 $\frac{1}{3}$	100,000
2 Para apertura de un camino á Chile por la Cordillera de los "Patos"	1,666-66 $\frac{2}{3}$	20,000
	10,000- " "	120,000
INCISO—XII		
Pensiones		
<u>Item</u>		
1 A la Sra. viuda del Dr. D. Vicente Lopez.....	47	564
2 A las Stas. de Beron de Astrada..	47	564
3 A la Sra. viuda de Dr. Aberastain	94	1,128
4 A la viuda del Dr. Avellaneda...	47	564
5 A la Sra. viuda é hija de Don José Cubas.....	47	564
	282	3,384
INCISO—XIII		
Eventuales		
<u>Item</u>		
1 Para Eventuales.....	1,666-66 $\frac{2}{3}$	20,000

INCISO—XIV		Al mes	Al año
Oficina de Estadística Nacional			
<u>Item</u>			
1	Gefe de oficina.....	130	1,560
2	Oficial primero.....	75	900
3	Dos escribientes á 38 pesos.....	76	912
4	Portero.....	16	192
5	Gastos de oficina... ..	20	240
6	Para el establecimiento de mesas de estadísticas en las Provincias....	83-33½	1,000
		400-33½	4,804
INCISO—XV			
Oficina de patentes industriales			
<u>Item</u>			
1	Un Comisario.....	100	1,200
2	Cuatro sub-comisarios á 800 pesos cada uno al año.....	266-33½	3,200
3	Un Secretario.....	50	600
4	Un portero.....	20	240
5	Gastos de oficina.....	16	192
		452-66½	5,432
INCISO—XVI			
Subsidios á las provincias			
<u>Item</u>			
1	Para subsidios á las Provincias....	12,500	150,000
SUMA TOTAL DEL PRESUPUESTO... . \$ FTS.			1,091,739 72
<i>Honorio H. Gomez.</i>		<i>Ramon B. Muñiz.</i>	
Pro-Secretario del Senado.		Secretario de la Cámara de D. D.	

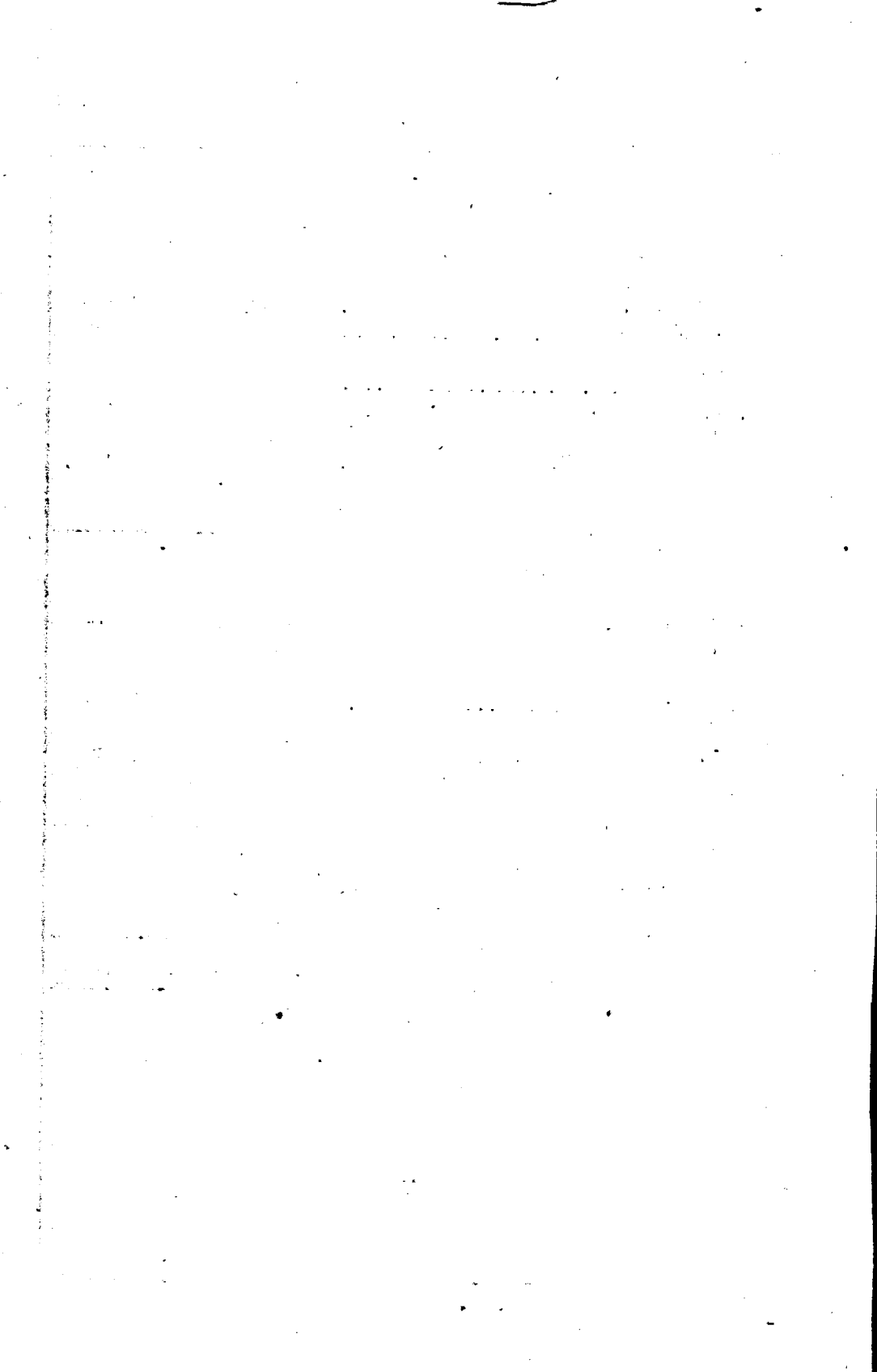

ANEXO-B

PRESUPUESTO DEL DEPARTAMENTO DE RELACIONES ESTERIORES PARA EL EJERCICIO DEL AÑO ECONOMICO DE 1867.

	Al mes	Al año
INCISO-I		
MINISTERIO		
<u>Item</u>		
1 Señor Ministro.....	549	6588
2 Sub-Secretario.....	200	2400
3 Oficial primero.....	75	900
4 Oficial segundo.....	56	672
5 Oficial traductor.....	56	672
6 Un oficial de mesa.....	47	564
7 Portero.....	19	228
8 Gastos de oficina.....	16	192
9 Correos especiales.....	78	936
10 Para impresiones.....	50	600
11 Porte de la correspondencia del Ministerio de él y al extranjero, para pagos de porte de su correspondencia á los cónsules en el extranjero.....	83-33 $\frac{1}{2}$	1000
A la vuelta....	1229-33 $\frac{1}{2}$	14752

Item	Al mes	Al año
De la vuelta \$ fts....	1229-83 $\frac{3}{4}$	14752
12 Remuneracion de los miembros de la Comision para el exámen y liquidacion de los reclamos extranjeros y empleados en la contabilidad de dichos reclamos.	204	2448
13 Eventuales.....	250	3000
INCISO—II	1683-83 $\frac{1}{2}$	20200
LEGACIONES		
Item		
1 Tres enviados extraordinarios y Ministros Plenipotenciarios, á 706 pesos uno.....	2118	25416
2 Tres Secretarios de Legacion á 200 pesos uno.....	600	7200
3 Seis oficiales de Legacion á 118 pesos uno.....	708	8496
4 Para gastos de oficina y porte de la correspondencia de las tres Legaciones á 47 pesos.....	141	1692
5 Para sobre sueldos.....	528	6336
MISIONES A CREARSE		
6 Misiones á crear, retiro. cambio de personal y residencia, conforme á la ley.....	1666-66 $\frac{2}{3}$	20000
Suma....	5761- $\frac{2}{3}$	69140
Total general....	89340

Honorio H. Gomez.

Ramon B. Muñiz.

Pro Secretario del Senado.

Secretario de la C. de D. D.



ANEXO-C

PRESUPUESTO

DEL

DEPARTAMENTO DE HACIENDA

PARA EL EJERCICIO DEL AÑO ECONOMICO 1867

INCISO-I		Al mes	Al año
Item			
1	Sueldo del Ministro.....\$ fts.	549	6,588
2	" " Procurador del Tesoro..	235	2,820
3	" " Sub-Secretario.....	200	2,400
4	" " Oficial primero.....	75	900
5	" " " segundo.....	56	672
6	" de cuatro oficiales de mesa, á 47 pesos uno.....	188	2,256
7	Sueldo del portero	19	228
8	Gastos de oficina.....	16	192
	Suma.....	1,338	16,056

	Al mes	Al año
INCISO—II		
Contaduría y Tesorería General		
CONTADURÍA—1ª SECCION		
Item		
1 Sueldo de un contador Mayor....	235	2,820
2 " " " " oficial mayor.....	141	1,692
3 " " " " 1º	94	1,128
4 " " " " 2º	71	852
5 " " " " Escribiente 1º.	47	564
6 " " " " 1º.	38	456
2ª SECCION—CIVIL		
7 Sueldo de un Contador General...	235	2,820
8 " " " " oficial 1º.....	94	1,128
9 " " dos idem 2ºs á 71 pe- sós uno.....	142	1,704
10 Sueldo de dos escribientes primeros á 47 pesos uno.....	94	1,128
11 Sueldo de dos idem 2ºs á 38 id. id..	76	912
3ª SECCION—MILITAR		
12 Sueldo de un Contador General...	235	2,820
13 " " dos oficiales 1ºs á 94 pe- sos uno.....	188	2,256
14 Sueldo de un oficial 2º á 71 peso uno	142	1,704
15 " " dos escribientes 1ºs á 47 pesos uno.....	94	1,128
16 Sueldo de tres escribientes segundos á 38 pesos uno.....	114	1,368
4ª SECCION		
TENEDURÍA DE LIBROS		
17 Sneldo de un tenedor de libros...	188	2,256
18 " " " " segundo.....	80	960
19 " " " " oficial 1º.....	94	1,128
Al frente.....	2402	28824

<u>Item</u>	Del frente.... \$ fts.	Al mes	Al año
		2402	28824
20	Sueldo de un oficial 2°.....	71	852
21	“ “ “ escribiente 1°.....	47	564
22	“ “ “ archivero.....	71	852
23	“ “ dos porteros, á 19 pesos	38	456
24	Para gastos de oficina.....	60	720
TESORERIA GENERAL			
25	Sueldo de un Tesorero.....	188	2,256
26	“ “ “ oficial mayor.....	132	1,584
27	“ “ “ “ 1°.....	94	1,128
28	“ “ “ “ 2°.....	71	852
20	“ “ “ Portero.....	24	288
30	Para fallas en la caja.....	28	336
31	“ Gastos de oficina.....	10	120
		3,236	38,832
INCISO—III			
Administracion de rentas y sellos			
SELLOS			
<u>Item</u>			
1	Sueldo de un Administrador de sellos	94	1,128
2	Sueldo de un Tenedor de libros, encargado de la venta.....	46	552
3	Sueldo de dos Axiliares, á 30 pesos uno	60	720
4	Sueldo de dos encargados de sellos y contrasellos, á 23 pesos uno..	46	552
5	Sueldo de dos encargados del sello de color á 13 pesos uno.....	26	312
6	Sueldo de un Portero.....	19	228
7	Gastos de oficina.....	4	48
8	Asignacion de pérdidas.....	8	96
9	Compra de papel.....	187 50	2,250
Suma.....		490	5,886

PRESUPUESTO

	Al mes	Al año
Administracion de Rentas de Buenos Aires		
10 Sueldo de Administrador.....	235	2820
11 " de un-oficial mayor.....	94	1128
12 " de tres oficiales auxiliares, á 38 pesos.....	114	1368
13 Sueldo de nueve vistas, á 132 pesos uno.....	1188	14256
14 Sueldo del medidor de liquidos...	75	900
15 " de un vista auxiliar en el muelle de pasajeros.....	75	900
16 Sueldo de un oficial archivero...	52	624
17 " de un auxiliar idem.....	38	456
18 " de un actuario gefe de la oficina de sumarios.....	75	900
19 Sueldo de dos auxiliares, 38 pesos uno.....	76	912
20 Sueldo de un portero.....	19	228
21 " de un ordenanza.....	16	192
22 " de un id. para la ofi- cina de sumarios.....	11	132
23 Gastos de escritorio é impresiones de letras.....	180	2160
CONTADURIA		
24 Sueldo de un Contador General Interventor.....	200	2400
25 Sueldo de un oficial 1º.....	75	900
26 " de un primer liquidador.	132	1584
27 " de dos liquidadores á 130 pesos uno.....	260	3120
28 Sueldo de tres auxiliares de la liquidacion á 65 pesos uno.....	195	2340
29 Sueldo de un tenedor de libros...	135	1620
30 " " cinco oficiales auxiliares, á 45 pesos uno.....	235	2820
31 Sueldo de dos oficiales á 38 ps. uno	76	912
32 " de un oficial, gefe de la me- sa de registros.....	85	1020
- Al frente.....	3641	43692

Item	Al mes	Al año
Del frente	3641	43692
33 Sueldo de dos oficial de la mesa de registros de entrada y salida marítima, á 85 pesos uno	170	2040
34 Sueldo de dos oficiales de registro de entrada y salida de cabotaje, á 47 pesos uno	94	1128
35 Sueldo de un oficial de la mesa de depósitos	50	600
36 Sueldo de 18 auxiliares, á 38 pesos uno	684	8208
37 Sueldo de tres agentes de letras, á 40 peso uno	120	1440
38 Sueldo de un portero	19	228
RECEPTORIA		
39 Sueldo del Tesorero	150	1800
40 " " oficial 1º	60	720
41 " " oficial 2º	47	564
42 " " auxiliar	38	456
43 " " portero	19	228
44 Asignaciones para fallas	10	120
ESTADÍSTICA		
45 Sueldo de un jefe de la oficina	75	900
46 " de un oficial	47	564
47 " de cuatro auxiliares, á 38 ps	152	1824
48 Para gastos de oficina	10	120
Contribucion directa		
49 Sueldo de un jefe de oficina	94	1128
50 " de un oficial 1º	60	720
51 " de un oficial 2º	47	564
52 Para gastos de escritorio é impresiones de registros, papeletas y recibos	25	300
ALCAÍDIA		
53 Sueldo de un alcaíde principal	145	1740
54 " de dos alcaídes primeros á 130 pesos uno	260	3120
A la vuelta	6018	72216

Item	Al mes	Al año
De la vuelta.....	6018	72216
55 Sueldo de dos alcaides supernumerarios, á 75 pesos.....	150	1800
56 Sueldo del inspector general encargado de peones.....	75	900
57 Sueldo de tres idem segundos, á 60 pesos uno.....	180	2160
58 Sueldo de 50 guardas almacenes primeros, á 49 pesos uno.....	2450	29400
59 Sueldo de 50 guardas almacenes segundos, á 34 pesos uno.....	1700	20400
60 Sueldo de 30 guardas almacenes disponibles á 34 pesos.....	1020	12240
61 Sueldo de un llavero de aduana..	30	360
62 " de siete serenos á 20 ps. uno	140	1680
63 Alquiler de almacenes.....	3000	36000
64 Sueldo de un maquinista para la compostura de la máquina á vapor	35	420
65 Gasto de peones.....	7000	84000
66 Carbon de piedra, 25 toneladas mensuales, á 16 pesos una.....	400	4800
67 Pago de 8 ordenanzas de vista á 20 pesos.....	160	1920
68 Pago de 4 ordenanzas de la alcaldia á 20 pesos.....	80	960
69 Forrage de tres caballos á 12 pesos	36	432
70 Pago del impuesto de serenos y alumbrado.....	70	840
71 Alumbrado de la farola.....	6	72
72 Averias y composturas.....	120	1440
73 Utiles para los depósitos.....	180	2160
OFICINA DE CONTABILIDAD		
74 Sueldo de un Gefe de oficina.....	75	900
75 " de dos oficiales; á 41 ps. uno	82	984
76 " de 17 auxiliares, á 38.....	646	7752
77 " de un oficial archivero....	38	456
78 " de tres auxiliares del archivo, á 34 pesos.....	102	1224
Al frente.....	23793	285516

Item			
	Al mes	Al año	
	Del frente.....	23793	285516
79	Sueldo de un oficial de la mesa de anotaciones.....	38	456
80	Sueldo de tres auxiliares de mesa á 34 pesos uno.....	102	1224
81	Para útiles de escritorio	94	1128
RESGUARDO			
82	Sueldo de un Inspector general....	145	1740
83	“ de un Inspector en el muelle	94	1128
84	“ y sobresueldo de un oficial subdelegado en el Riachuelo....	94	1128
85	Sueldo de un oficial 1º encargado del archivo.....	75	900
86	Sueldo de 16 oficiales á 56 pesos..	896	10752
87	“ de 100 guardas á 47.....	4700	56400
88	“ de un oficial receptor en Bahía Blanca.....	60	720
89	Sueldo de un guarda auxiliar de idem idem.....	47	564
90	Sueldo de un oficial receptor en Patagones	60	720
91	Sueldo de un guarda auxiliar para idem	47	564
92	Sueldo de un ordenanza y portero	19	228
93	Para viático de oficiales y guardas en destacamentos y rondines....	300	3600
Tres Balleneras de Bahía			
94	Sueldo de un patron principal....	19	228
95	“ de tres idem á 13 pesos uno	39	468
96	“ de treinta y un marinero á 11 pesos uno.....	341	4092
Ballenera de San Fernando y Tigre			
97	Sueldo de un patron.....	9	108
98	“ cuatro marineros á 8 pesos uno	32	384
	A la vuelta.....	31004	372048

	Al mes	Al año
Dos Balleneras del Riachuelo y Barracas	31004	372048
Item De la vuelta.....		
99 Sueldo de seis marineros á 8 pesos uno.....	48	576
Balleneras de la ronda del Paraná		
100 Sueldo de un patron.....	13	156
101 " de cuatro marineros á 11 pesos uno.....	44	528
Ballenera de la casilla de vanguardia del Riachuelo		
102 Sueldo de seis marineros á 8 pesos uno.....	48	576
103 Rancho para cincuenta y siete individuos de tripulacion.....	322	3864
Alquileres y gastos		
104 Alquiler de la casilla de Ajó.....	9	108
105 " de la Bateria.....	11	132
106 " de la San Isidro.....	4	48
107 " de la de Zárate.....	4	48
108 " de la Ensenada.....	4	48
109 " de la casilla del Salado..	4	48
110 " de la casilla Magdalena..	6	72
111 " de la casilla Bahía Blanca	12	144
112 " de la casilla Patagones..	10	120
113 " Para eventuales de alquileres.....	16	192
114 Alumbrado de los destinos.....	17	204
115 Gastos de escritorio.....	23	276
116 Reparacion de embarcaciones y casillas, pintura, impresiones y otros gastos imprevistos.....	150	1800
SAN NICOLAS	31748	380976
117 Sueldo del Administrador.....	94	1128
118 " del Contador Interventor.	66	792
Al frente.....	160	1920

Item	Al mes .	Al año
Del frente	160	1920
119 Sueldo del Vista encargado de depósitos	66	792
120 Sueldo del oficial de la mesa de salidas	30	360
121 Sueldo del oficial, Gefe de la mesa de registros	50	600
122 Sueldo del portero	16	192
123 Para gastos de oficina	5	60
124 " " de peones	30	360
RESGUARDO		
125 Sueldo del oficial del resguardo . .	56	672
126 " de 9 guardas; á 33 ps. uno .	297	3564
127 Alquiler de casa	1-50	18
ROSARIO		
	711-50	8538
128 Sueldo del Administrador	196	2352
129 " de un escribiente y archivero	56	672
130 " del portero	16	192
CONTADURIA		
131 Sueldo del Contador	141	1692
132 " del oficial 1º	75	900
133 " del tenedor de libros	90	1080
134 " de dos oficiales auxiliares á .47 pesos uno	94	1128
TESORERIA		
135 Sueldo del Tesorero	141	1692
136 " del oficial 1º	66	792
137 " del portero agente de letras	28	336
138 Para fallas de caja	6	72
VISTAS		
139 Sueldo de dos vistas primeros á 118 pesos uno	236	2832
140 Sueldo de dos vistas segundos á 75 pesos uno	150	1800
A la vuelta	1295	15540

	Al mes	Al año
De la vuelta	1295	15540
MESA DE REGISTROS Y GUIAS		
<u>Item</u>		
141 Sueldo del Gefe	75	900
142 " de un oficial	56	672
143 " de un auxiliar	33	396
ALCAIDIA		
144 Sueldo del Alcaide	94	1128
145 " de dos guardas almacenes á 37 pesos uno	74	888
146 Sueldo de un capataz	24	288
147 " de ocho peones á 19 ps. uno	152	1824
148 " de un sereno	24	288
RESGUARDO		
149 Sueldo del Inspector del Resguardo	75	900
150 " del oficial del idem	56	672
151 " del idem de la Inspeccion.	56	672
152 " de diez guardas á 38 ps. uno	380	4560
153 Para gastos de oficina	40	480
SAN GERÓNIMO		
154 Sueldo del Receptor	28	336
155 " de un guarda	24	288
156 " de un auxiliar	14	168
157 Gastos de oficina	1	12
RESGUARDO DE SAN LORENZO		
158 Sueldo de un guarda	38	456
159 " de cuatro auxiliares á 9 pe- sos uno	36	432
RESGUARDO VILLA CONSTITUCION		
160 Sueldo de un guarda	38	456
161 " de dos auxiliares á 9 ps. uno	18	216
162 " de un guarda en el saladero	38	456
Suma	2669	32028

	Al mes	Al año
SANTA FÉ		
Item		
163 Sueldo del Administrador.....	94	1128
164 " del Contador interventor.	66	792
165 " del Vista encargado de los depósitos.....	66	792
166 Sueldo de un oficial escribiente...	38	456
167 " de un portero.....	14	168
168 Alquiler de casa.....	56	672
169 Gastos de peones.....	14	168
170 " de oficina.....	9	108
RESGUARDO		
171 Sueldo del oficial del resguardo..	56	672
172 " de cuatro guardas á 32 pesos uno.....	128	1536
173 Sueldo de un guarda de San José.	24	288
174 " de un " de Santa Rosa	19	228
	584	7008
CORRIENTES		
175 Sueldo del Administrador... ..	94	1128
176 " del Contador Interventor.	66	792
177 " del Vista encargado de los depósitos.....	66	792
178 Sueldo de un oficial escribiente...	47	564
179 " de un portero.....	14	168
180 Gastos de oficina.....	9	108
181 Alquiler de casa.....	39	468
182 Para conduccion de cuentas y dinero de las Receptorias.....	4	48
RESGUARDO		
183 Sueldo del oficial del resguardo...	56	672
184 " de cuatro guardas á 32 pesos uno.....	128	1536
A la vuelta.....	523	6276

Item	Al mes	Al año
De lavuelta	523	6276
185 Sueldo de cuatro auxiliares, á 16 pesos uno	64	768
186 Sueldo de un guarda costa	47	564
187 " de dos auxiliares, á 16 pesos uno	32	384
ITATI	666	7992
188 Sueldo del receptor	23	276
189 " de un guarda	16	192
190 Gastos de oficina	2	24
EMPEDRADO	41	492
191 Sueldo del Receptor	38	456
192 " de un guarda	16	192
193 " de dos auxiliares á 14 ps uno	28	336
194 Dos marineros para la embarcacion del resguardo á 14 pesos uno	28	336
195 Para gastos de oficina	5	60
196 " alquiler de casa	9	108
ITA IBATÉ	124	1488
197 Sueldo del Receptor	23	276
198 " de tres guardas á 16 ps. uno	48	576
199 Gastos de oficina	2	24
BELLA VISTA	73	876
200 Sueldo del Administrador	71	852
201 " del Vista y contador	38	456
202 " del portero	8	96
203 Gastos de oficina	3	36
RESGUARDO		
204 Sueldo del oficial del resguardo	38	456
205 " de tres guardas á 28 \$ uno	84	1008
206 " de dos auxiliares á 16 \$ uno	32	384
207 " de dos marineros á 14 \$ uno	28	336
Suma	302	3624

	Al mes	Al año
G O Y A		
<u>Item</u>		
208 Sueldo del Administrador.....	94	1128
209 " del Contador Interventor.	66	792
210 " del Vista encargado de los depósitos	66	792
211 Sueldo de un oficial escribiente...	47	564
212 " de un portero.....	14	168
213 Gastos de oficina.....	9	108
214 Alquiler de casa.....	28	336
R E S G U A R C O		
215 Sueldo de un oficial del resguardo	56	672
216 " de cuatro guardas, á 32 pesos uno.....	128	1536
217 Sueldo de cuatro auxiliares, á 14 pesos uno	56	672
218 Sueldo de un guarda costa á 38 pesos uno	38	456
219 Sueldo de dos auxiliares de idem á 14 pesos uno.....	28	336
	630	7560
E S Q U I N A		
220 Sueldo del Receptor	47	564
221 " de un guarda.....	32	384
222 " de dos auxiliares á 14 pesos uno	28	336
223 Sueldo de dos marineros á 14 pesos uno	28	336
224 Para gastos de oficina.....	3	36
225 Conduccion de cuentas y dinero á Goya	4	48
L A P A Z		
	142	1704
226 Sueldo del Adminitrador.....	71	852
227 " del Vista Contador.....	47	564
A la vuelta.....	118	1416

PRESUPUESTO

Item		Al mes	Al año
	De la vuelta.....	118	1416
228	Sueldo del portero.....	8	96
229	Gastos de oficina.....	3	36
230	Alquiler de casa.....	48	576
RESGUARDO			
231	Sueldo del oficial del resguardo..	47	564
232	“ de dos guardas á 32 ps. uno	64	768
233	“ de un auxiliar patron de la falua.....	28	336
234	Sueldo de dos marineros á 14 pesos uno.....	28	336
235	Sueldo de un guarda de Hermandad- rias.....	32	384
236	“ de uno idem de Alcarás...	32	384
PARANÁ		408	4896
237	Sueldo del Administrador.....	94	1128
238	“ del Contador Interventor..	66	792
239	“ del Vista encargado de los depósitos.....	66	792
240	Sueldo del oficial escribiente.....	47	564
241	“ del Portero.....	14	168
245	Alquiler de casa.....	47	564
243	Gastos de oficina.....	5	60
247	“ de Peones.....	15	180
248	Para las reparaciones de la bajada al puerto.....	8	96
RESGUARDO			
249	Sueldo del oficial del resguardo..	56	672
250	“ de seis guardas á 32 ps. uno	192	2304
251	Sueldo de dos auxiliares á 14 pesos uno.....	28	336
252	Sueldo de un guarda en Antonio Tomás.....	32	384
253	Para alquiler de casa y gastos de escritorio para idem.....	10	120
Suma.....		680	8160

Item	Al mes	Al año
DIAMANTE		
254 Sueldo del Receptor.....	47	564
255 " de un guarda	32	384
256 " de un auxiliar.....	14	168
257 Gastos de oficina.....	2	24
	95	1,140
VICTORIA		
258 Sueldo del Administrador.....	94	1,128
259 " del Vista Contador.....	66	792
260 " del escribiente.....	38	456
261 " del Portero	14	168
262 Gastos de oficina.....	5	60
263 " de Peones.....	5	60
264 Alquiler de casa.....	15	180
RESGUARDO		
265 Sueldo del oficial del resguardo...	56	672
266 " de cuatro guardas á 32 pesos uno.....	128	1,536
267 Sueldo de un guarda para custodiar los carros.....	24	288
268 Sueldo de dos auxiliares, á 14 pesos	28	336
	473	5,676
GUALEGUAY		
269 Sueldo del Admieistrador.....	94	1,128
270 " del Contador Interventor..	66	792
271 " del Vista encargado de los depósitos	66	792
272 Sueldo del oficial escribiente.....	40	480
273 " del un auxiliar	30	360
274 " del un portero	14	168
275 Gastos de oficina.....	8	96
276 " de peones	15	180
277 Alquiler de casa	94	1,128
RESGUARDO		
278 Sueldos del oficial del resguardo..	56	672
A la vuelta.....	483	5796

Item		Al mes	Al año
	De la vuelta.....	483	5796
279	Sueldo de seis guardas, á 38 pesos uno.....	228	2736
280	Sueldos de seis auxiliares á 20 pesos uno.....	120	1440
281	Sueldo de dos guarda costa, á 30 pesos uno.....	60	720
282	Sueldo de un patron de falúa.....	20	240
283	" de 4 marineros, á 16 pesos uno.....	64	768
	GUALEGUAYCHÚ	975	11700
284	Sueldo del Administrador.....	94	1128
285	" del Contador interventor..	66	792
286	" del vista, encargado de los depósitos.....	66	792
287	Sueldo de nn oficial escribiente...	40	480
288	" de un auxiliar.....	30	360
289	" del portero.....	14	168
290	Gastos de oficina.....	8	96
291	" de peones.....	25	300
	RESGUARDO		
292	Sueldo del oficial del resguardo...	56	672
293	" de doce guardas á 38 pesos uno.....	456	5472
294	Sueldo de dos guarda costa, á 38 pesos uno.....	76	912
295	Sueldo de dos auxiliares á 20 pesos uno.....	40	480
	URUGUAY	971	11652
296	Sueldo del Administrador.....	94	1128
297	" del Contador interventor..	66	792
298	" del vista encargado de los depósitos.....	66	792
299	Sueldo del oficial escribiente.....	40	480
300	" del portero.....	14	168
	Al frente.....	280	3360

Item		Al mes	Al año
	Del frente.... \$ fts.	280	3360
301	Gastos de oficina.....	8	96
302	" de peones.....	10	120
303	Alquiler de casa para los depósitos.	24	288
RESGUARDO			
304	Sueldo del oficial del resguardo...	56	672
305	" de seis guardas, á 32 pesos uno	192	2304
SAN JOSÉ		570	6840
306	Sueldo de un oficial del resguardo	40	480
307	" de un guarda del id.....	32	384
308	" de un id. del id.....	25	300
309	Para gastos de oficina.....	5	60
CONCORDIA		102	1224
310	Sueldo del administrador.....	94	1128
311	" del Contador interventor..	66	792
312	" del vista.....	66	792
313	" del Alcaide.....	47	564
314	" del Escribiente.....	40	480
315	" del id. auxiliar.....	30	360
316	" del portero.. ..	14	168
317	Gastos de oficina.....	15	180
318	" de peones.....	48	576
319	Alquiler de casa.....	204	2448
RESGUARDO			
320	Sueldo del oficial del resguardo...	56	672
321	" de ocho guardas, á 32 pesos uno.....	256	3072
322	Mantencion de un caballo.....	8	96
FEDERACION		944	11328
323	Sueldo del Receptor.....	47	564
A la vuelta.....		47	564

Item		Al mes	Al año
	De la vuelta.....	47	564
324	Sueldo de un oficial escribiente...	25	300
325	Gastos de oficina.....	3	36
RESGUARDO			
326	Sueldo de un guarda.....	38	456
327	" de dos auxiliares, á 14 pesos	28	336
PASO DE LOS LIBRES			
		141	1692
328	Sueldo del Administrador.....	94	1128
329	Sueldo del Contador interventor..	66	792
330	" del Vista encargado de los depósitos	66	792
331	Sueldo del oficial escribiente..	30	360
332	" de un portero	14	168
333	Gastos de oficina.....	5	60
334	" de peones.....	24	288
335	Para conduccion de cuentas y dinero de las Receptorias.....	10	120
336	Alquiler de casas.....	90	1080
RESGUARDO			
337	Sueldo de un oficial del resguardo.	38	456
338	" de dos guardas, á 24 pesos uno.....	48	576
339	Sueldo de un auxiliar.....	14	168
MONTE-CASEROS			
		499	5988
340	Sueldo del Receptor.....	47	564
341	" del vista contador	25	300
342	" del guarda.....	25	300
343	" de cuatro auxiliares, á 14 pesos uno	56	672
344	Gastos de oficina.....	3	36
345	Alquiler de casa.....	12	144
	Suma.....	168	2016

Item		Al mes	Al año
ALVEAR			
346	Sueldo del receptor....	47	564
347	" de un guarda.....	24	288
348	" de un auxiliar.....	14	168
349	" de un guarda en la Cruz..	16	192
350	" de un id. en Guay Chico.	16	192
351	" de un id. en San Isidro...	16	192
352	Gastos de oficina.....	2	24
353	Alquiler de casa.....	9	108
		144	1728
SANTO TOMÉ			
354	Sueldo del receptor	47	564
355	" del guarda.....	24	288
356	" de un auxiliar.....	14	168
357	Gastos de oficina.....	2	24
358	Alquiler de casa etc.....	16	192
		103	1236
TAREIRI			
359	Sueldo de un guarda.....	24	288
360	" de dos auxiliares, á 14 pesos uno.....	28	336
361	Sueldo de dos auxiliares en San Carlos, á 14 pesos uno.....	28	336
		80	960
MENDOZA			
362	Sueldo del Administrador	94	1128
363	" del contador interventor...	66	792
364	" del vista.....	66	792
365	" de un auxiliar.....	30	360
366	" de un portero.....	9	108
367	Gastos de oficina.....	5	60
368	Alquiler de casa.....	19	228
369	Por conduccion de guardas á sus destinos.....	48	576
370	Gastos de peones.....	12	144
		394	4188
A la vuelta.....			

	Al mes	Al año
RESGUARDO DE USPALLATA Y PORTILLO		
	394	4188
Item De la vuelta.....		
371 Sueldo de cinco guardas, á 24 pesos uno.....	120	1440
372 Sueldo de tres auxiliares, á 10 pesos uno.....	30	360
SAN JUAN		
	499	5988
373 Sueldo del Administrador.....	94	1128
374 " del contador interventor...	66	792
375 " del vista.....	66	792
376 " del auxiliar.....	30	360
377 " del portero.....	9	108
378 Gastos de oficina.....	5	60
379 " de peones.....	12	144
380 Alquiler de casa.....	19	228
RESGUARDO		
381 Sueldo de tres guardas, á 24 pesos uno.....	72	864
382 Sueldo de un guarda en el Tontal.	24	289
383 " de un id. en el Caligasta	24	288
JACHAL		
	421	5052
384 Sueldo del Receptor.. .. .	32	384
385 Idem de dos guardas á 16 pesos uno.....	32	384
386 Alquiler de casa y gastos de oficina	5	60
TINOGOSTA		
	69	828
387 Sueldo del Receptor.....	32	384
388 Idem de dos guardas auxiliares á 16 pesos.....	32	384
389 Idem idem un id. en Santa Maria.	16	192
390 Alquiler de casa y gastos de oficina.....	5	60
Suma.....	85	1020

	Al mes	Al año
VINCHINA		
<u>Item</u>		
391 Sueldo del Receptor.....	24	288
392 Idem de un auxiliar.....	8	96
393 Gastos de oficina y alquiler de casa.....	3	36
	35	420
GUANDACOL		
394 Sueldo de un guarda.....	24	288
395 Idem de un auxiliar.....	8	96
	32	384
JAQUEL		
396 Sueldo de un guarda.....	16	192
397 Idem de un auxiliar.....	8	96
	24	288
GUALFIN		
398 Sueldo de un guarda.....	16	192
399 Idem de un auxiliar.....	8	96
	24	288
SALTA		
400 Sueldo del Administrador.....	94	1128
401 Idem idem contador interventor..	66	792
402 Idem idem vista.....	66	792
403 Idem idem auxiliar.....	30	360
404 Idem idem portero.....	9	108
405 Idem de dos guardas á 24 pesos uno	48	576
406 Idem de un idem en el Toro.....	24	288
407 Gastos de oficina.....	5	60
408 Alquiler de casa.....	35	420
409 Gastos de peones.....	14	168
	391	4692
GRAN		
410 Sueldo de un Receptor.....	32	384
411 Idem de un auxiliar.....	14	168
	46	552
Suma....	46	552

Item	Al mes	Al año
CALCHAQUIES		
412 Sueldo del Receptor.....	32	384
413 Idem de un auxiliar.....	14	168
J U J U Y		
	46	552
414 Sueldo del Administrador.....	71	852
415 Idem de un auxiliar.....	20	240
416 Alquiler de casa.....	8	96
417 Sueldo del portero.....	8	96
418 Gastos de oficina.....	5	60
RESGUARDO		
419 Sueldo del guarda.....	15	180
420 Idem de un auxiliar.....	6	72
Y A V I		
	133	1596
421 Sueldo del Receptor.....	56	672
422 Idem de un oficial auxiliar.....	18	216
423 Idem de un guarda.....	14	168
Q U I A C A		
	88	1056
424 Sueldo de un guarda.....	24	288
425 Idem de un auxiliar.....	9	108
C E R R I T O		
	33	396
426 Sueldo del Receptor.....	56	672
427 Idem de un auxiliar.....	18	216
C I E N A G U I L L O S		
	74	888
428 Sueldo de un guarda.....	24	288
429 Idem de un auxiliar.....	8	96
S A N T A C A T A L I N A		
	106	1272
430 Sueldo de un guarda.....	14	168

	Al mes	Al año
RINCONADA		
<u>Item</u>		
432 Sueldo de un guarda	14	168
SANTA VICTORIA		
433 Sueldo del Receptor	24	286
434 Idem de un auxiliar	8	96
435 Alquiler de casa y gastos de oficina	3	36
	35	420
Suma total del Inciso	559568
INCISO—IV		
Edificios fiscales		
<u>Item</u>		
1 Para construccion de edificios de hacienda	1666-66 $\frac{2}{3}$	20000
2 Idem reparaciones id. id.	833-33 $\frac{1}{3}$	10000
	2500	30000
INCISO—V		
Pensiones y jubilaciones		
<u>Item</u>		
1 Al contador D. Juan P. Aldana	235	2820
2 Idem idem D. Vicente del Castillo	131	1572
3 Idem administrador de rentas D. Gregorio Gomez	196	2352
4 Idem Gefe del Resguardo D. Juan N. Ballestero	43	516
5 Idem guarda D. Miguel Marquez	43	516
	648	7776
INCISO—VI		
Uso del Crédito Nacional		
<u>Item</u>		
1 Descuento de letras en Buenos Aires y en las demas administraciones	4166-66 $\frac{2}{3}$	50000

	Al mes	Al año
INCISO—VII Eventuales		
<u>Item</u>		
1 Para atender á Gastos eventuales de Hacienda	1666-66 $\frac{2}{3}$	20000
TOTAL GENERAL....	\$ FUERTES.	722212
<p><i>Honorio H. Gomez.</i> Pro-Secretario. del Senado.</p>		<p><i>Ramon B. Muñiz.</i> Secretario de la C. de D. D.</p>

ANEXO-D

PRESUPUESTO

DE LOS

DEPARTAMENTOS DE JUSTICIA, CULTO E INSTRUCCION PUBLICA

PARA EL EJERCICIO DEL AÑO ECONOMICO DE 1867.

INCISO-I		Al mes	Al año
MINISTERIO			
Item			
1	Sueldo del Sr. Ministro.....	549	6588
2	Idem del Sub-Secretario.....	200	2400
3	Idem del Oficial primero.....	75	900
4	Idem del idem segundo.....	56	672
5	Idem de dos idem de mesa á 47 pesos uno.....	94	1128
6	Idem del portero.....	19	228
7	Para gastos de oficina.....	16	192
8	Sueldo del escribano de Gobierno.	100	1200
		1109	13308
INCISO-II			
JUSTICIA FEDERAL			
SUPREMA CORTE DE JUSTICIA			
Item			
1	Sueldo de cinco Ministros y un Procurador General á 471 pesos cada uno.....	2826	33912
A la vuelta ...		2826	33912

Item	Al mes	Al año
De la vuelta.....	2826	33912
2 Sueldo de un Secretario Relator..	235	2820
3 Idem de un Ugiar.....	75	900
4 Idem de un ordenanza.....	19	228
5 Idem de un portero.....	19	228
6 Gastos de oficina.....	10	120
JUSGADOS DE SECCION	3184	38208
SECCION BUENOS AIRES		
7 Sueldo de un Juez.....	350	4200
8 Idem de un procurador fiscal.....	150	1800
9 Idem de un escribano.....	75	900
10 Idem del oficial de justicia.....	50	600
11 Idem de un ordenanza.....	19	228
12 Gastos de oficina.....	4	48
SECCION SANTA FÉ	648	7776
13 Sueldo de un Juez.....	235	2820
14 Idem del oficial de justicia.....	38	456
15 Idem del ordenanza.....	14	168
16 Para alquiler de casa.....	20	240
17 Para gastos de oficina.....	3	36
SECCION ENTRE-RIOS	310	3720
18 Sueldo de un Juez.....	235	2820
19 Idem del oficial de justicia.....	38	456
20 Idem del ordenanza.....	14	168
21 Gastos de oficina.....	3	36
SECCION CORRIENTES	290	3480
22 Sueldo de un Juez.....	235	2820
23 Idem del oficial de justicia.....	38	456
24 Idem del ordenanza.....	14	168
25 Alquiler de casa.....	16	192
26 Para gastos de oficina.....	3	36
Suma.....	306	3672

Item	Al mes	Al año
SECCION CÓRDOBA		
27 Sueldo de un Juez.....	235	2820
28 Idem del oficial de justicia.....	30	360
29 Idem del ordenanza.....	10	120
30 Alquiler de casa.....	20	240
31 Gastos de oficina.....	2	24
	297	3564
SECCION MENDOZA		
32 Sueldo de un Juez.....	235	2820
33 Idem del oficial de justicia.....	30	360
34 Idem del ordenanza.....	10	120
35 Alquiler de casa.....	12	144
36 Gastos de oficina.....	2	24
	289	3468
SECCION SAN JUAN		
37 Sueldo de un Juez.....	235	2820
38 Idem del oficial de justicia.....	30	360
39 Idem del ordenanza.....	10	120
40 Alquiler de casa.....	12	144
41 Gastos de oficina.....	2	24
	289	3468
SECCION SANTIAGO		
42 Sueldo de un Juez.....	235	2820
43 Idem del oficial de justicia.....	19	228
44 Idem del ordenanza.....	8	96
45 Alquiler de casa.....	9	108
46 Gastos de oficina.....	2	24
	273	3276
SECCION CATAMARCA		
47 Sueldo de un Juez.....	235	2820
48 Idem del oficial de justicia.....	19	228
49 Idem del ordenanza.....	8	96
50 Alquiler de casa.....	9	108
51 Gastos de oficina.....	2	24
Suma.....	273	3276

PRESUPUESTO

	Al mes	Al año
SECCION JUJUY		
Item		
52 Sueldo de un Juez.....	235	2820
53 Idem del oficial de justicia.....	19	228
54 Idem del ordenanza.....	8	96
55 Alquiler de casa.....	9	108
56 Gastos de oficina.....	2	24
	273	3276
SECCION TUCUMAN		
57 Sueldo de un Juez.....	235	2820
58 Idem del oficial de justicia.....	19	228
59 Idem del ordenanza.....	8	96
60 Alquiler de casa.....	9	108
61 Gastos de oficina.....	2	24
	273	3276
SECCION SALTA		
62 Sueldo de un Juez.....	235	2820
63 Idem del oficial de justicia.....	30	360
64 Idem del ordenanza.....	10	120
65 Alquiler de casa.....	9	108
66 Gastos de oficina.....	2	24
	286	3432
SECCION SAN LUIS		
67 Sueldo de un Juez.....	235	2820
68 Idem del oficial de justicia.....	19	228
69 Idem del ordenanza.....	8	96
70 Alquiler de casa.....	9	108
71 Gastos de oficina.....	2	24
	273	3276
SECCION LA RIOJA		
72 Sueldo de un Juez.....	235	2820
73 Idem del oficial de justicia.....	19	228
74 Idem del ordenanza.....	8	96
75 Alquiler de casa.....	9	108
76 Gastos de oficina.....	2	24
	273	3276
Suma.....	273	3276

	Al mes	Al año
INCISO—III		
IMPRESIONES		
<u>Item</u>		
1 Para publicacion del Registro Nacional y demas impresiones de la administracion.....	1000	12000
INCISO—IV		
HONORARIOS DE FISCALES (AD HOC)		
<u>Item</u>		
1 Para honorarios de fiscales especiales en Juzgados.....	333-33½	4000
INCISO—V		
GASTOS EVENTUALES		
<u>Item</u>		
1 Gastos eventuales en el Departamento de Justicia.....	100	1200
INCISO—VI		
CODIFICACION		
<u>Item</u>		
1 Para gastos de codificacion.....	833-33	10000
INCISO—VII		
OBISPADOS		
OBISPADO DE BUENOS AIRES		
<u>Item</u>		
1 Al Ilustrísimo Sr. Obispo.....	300	3600
2 Al Secretario.....	50	600
3 Al oficial de Secretaria.....	29	348
4 Al capellan.....	25	300
5 A dos familiares á 12 pesos uno..	24	288
6 Gastos para visitas de Diócesis...	14-66	500
A la vuelta.....	442-66	5636

Item	Al mes	Al año
CURIA ECLESIASTICA		
De la vuelta.....	442-66	5636
7 Al Provisor.....	94	1128
8 Al Fiscal Eclesiástico.....	30	360
9 Al escribiente de la Curia.....	19	228
10 Al ordenanza.....	11	132
CABILDO ECLESIASTICO		
	596-66	7160
11 Al Presidente ó Dean.....	94	1128
12 A cuatro dignidades á 75 pesos uno.....	300	3600
13 A cuatro canónigos á 64 pesos uno.....	256	3072
14 Al Secretario.....	19	228
15 Al sacristan mayor.....	30	360
16 Al maestro de ceremonias.....	23	276
17 Al sochantre.....	29	348
18 A tres cantores á 15 pesos uno...	45	540
19 Al organista....	19	228
20 A seis acólitos á seis pesos uno...	36	432
21 Al perrero.....	15	180
22 Al sacristan menor.....	10	120
23 Al pertiguero....	19	128
24 Para gastos del Culto en la Iglesia Catedral....	75	900
25 Para pension de un enclaustrado..	6	72
	976	11712
CAPELLANIAS		
26 Diez capellanes de coro en la iglesia Catedral á 18 pesos uno....	180	2160
27 Cinco capellanes de misa en la misma, de seis á diez de la mañana con siete pesos cada uno.....	35	420
28 Dos capellanes de diez y media á doce y media con nueve pesos cada uno.....	18	216
29 Una misa de hora en la misma...	11	132
Al frente.....	244	2928

Item	Al mes	Al año
Del frente	-244	2928
30 Seis misas en la Merced con dos pesos cada una.....	12	144
31 Una misa en la Merced.....	3	36
32 Tres idem en San Ignacio á dos pesos cada una.....	6	72
33 Cuatro idem en Santo Domingo á dos pesos cada una.....	8	96
34 Una misa en idem idem.....	3	36
35 Idem en idem idem.....	3	36
36 Idem en San Miguel.....	2	24
37 Dos idem en la Concepcion á dos pesos.....	4	48
38 Una idem en las Catalinas.....	2	24
39 Una idem en las idem.....	3	36
40 Dos idem en Monserrat á dos pesos una.....	4	44
41 Una misa en la Recoleta.....	3	36
42 Una idem en la idem.....	2	24
43 Una idem de Dean.....	2	24
44 Una en los Ejercicios en fondos públicos.....	2	24
45 Dos capellanes en San Nicolás á dos pesos uno.....	4	48
46 Una misa en San Telmo.....	3	36
47 Una en idem.....	2	24
48 Una en el Socorro.....	3	36
Fiestas en los templos de la ciudad de Buenos Aires	215	2580
49 Para el titular de San Ignacio....	6-25	75
50 Semana santa.....	6-25	75
51 Fiesta de San Pedro Nolasco en la iglesia de la Merced.....	6-25	75
52 Para el titular de la Merced.....	6-25	75
53 Para el aniversario del 5 de Julio en Santo Domingo.....	3-10	38
54 Para el de Santa Clara en San Juan	2-50	30
Suma.....	30-60	368-20

	Al mes	Al año
Auxilio á algunos Curas de la Ciudad de Buenos Aires		
Item		
55 Al Cura del Socorro.....	30	360
56 Al ayudante del mismo.....	13	156
57 Al idem de San Telmo.....	8	96
58 Al Cura del Pilar con obligacion de asistir al Cementerio.....	38	456
59 Al ayudante con la misma obliga- cion.....	19	228
60 Al sacristan para la iglesia y cemen- terio.....	11	132
61 Al Convento de Santo Domingo..	26	312
62 A la casa de Ejercicios.....	34	408
63 Al Capellan de la misma.....	9	108
64 Al Monasterio de las Catalinas...	26	312
65 Al idem de las Capuchinas.....	26	312
SEMINARIO CONCILIAR DE BUENOS AIRES	240	2880
66 Sueldo de un Rector.....	56	672
67 Idem del Vice-Rector.....	38	456
68 Idem de un Inspector.....	30	360
69 Idem de cuatro profesores á 38 pe- sos uno.....	152	1824
70 Para 23 becas á 13 pesos una....	325	3900
71 Alquiler de casa.....	94	1128
OBISPADO PARANAENSE	695	8340
72 Al Ilustrísimo Sr. Obispo.....	282	3384
73 Al Secretario.....	23	276
74 Al Dean.....	94	1128
75 Fiscal Eclesiástico.....	30	360
76 Al Arcediano.....	75	900
77 Al Canónigo Magistral.....	66	792
78 Al idem penitenciario.....	66	792
79 Al idem lectoral.....	66	792
80 Al idem de Merced.....	66	792
81 A dos racioneros á 47 pesos uno..	94	1128
82 A dos medios racioneros á 39 pesos uno.....	78	936
Al frente.....	940	11280

Item		Al mes	Al año
	Del frente.....	940	11280
83	A dos Capellanes á 25 pesos uno.	50	600
84	Al maestro de ceremonias.....	20	240
85	Al sochantre primero.....	28	336
86	Al idem segundo.....	24	288
87	Al sacristan mayor.....	24	288
88	Al organista.....	19	228
89	Al secretario capitular.....	19	228
90	Al pertiguero.....	16	192
91	Para empleados menores.....	50	600
92	Para gastos de fábrica de la Catedral.....	56	672
93	Para idem de la Curia Episcopal..	47	564
		1293	15516
OBISPADO DE CORDOBA			
94	Al Ilustrísimo Sr. Obispo.....	282	3384
95	Al Secretario.....	23	276
96	Fiscal Eclesiástico... ..	30	360
CABILDO ECLESIASTICO			
97	Al Dean.....	94	1128
98	Al Arcediano.....	75	900
99	Al Chantre.....	66	792
100	Al Tesorero.....	66	792
101	Canónigo magistral.....	66	792
102	“ de merced.....	66	792
103	“ de 1ª racion.....	47	564
104	“ de 2ª idem.....	47	564
105	“ de 1ª media racion.....	39	468
106	“ de 2ª idem idem.....	39	468
107	Secretario capitular y gastos de secretaria.....	19	228
108	Primer capellan del coro.....	25	300
109	Segundo idem.....	25	300
110	Sacristan mayor.....	24	288
111	Sochantre.....	28	336
112	Organista.....	19	228
A la vuelta.....		1080	12960

Item	Al mes	Al año
De la vuelta.....	1080	12960
113 Para gastos de la curia Episcopal.	47	9564
114 Para gastos del culto y reparaciones de la Iglesia Catedral.....	78	936
SEMINARIO CONCILIAR	1105	13260
115 Para reparacion del Seminario conciliar.....	78	936
116 Para el Rector y servicio interno..	78	936
117 Para cuatro profesores á 38 pesos uno.....	152	1824
118 Para veinticinco becas á 9 pesos una.....	225	2700
OBISPADO DE SALTA	523	6296
119 Al Ilustrísimo Sr. Obispo.....	282	3384
120 " Secretario.....	23	276
121 " Deán.....	94	1128
122 " Fiscal eclesiástico.....	30	360
123 " Arcediano.....	75	900
124 " Sochantre.....	66	792
125 " Canónigo doctoral.....	66	792
126 " idem magistral.....	66	792
127 " idem de 1ª merced.....	66	792
128 " idem de 2ª idem.....	66	792
129 " idem de 1ª racion.....	47	564
130 " idem de 2ª idem.....	39	468
131 A dos Capellanes de coro á 25 pesos uno.....	50	600
132 Al sacristan mayor.....	24	288
133 " idem capitular.....	19	228
134 " Organista.....	19	228
135 " Sochantre mayor.....	28	336
136 Para la fábrica de la Iglesia Catedral.....	56	672
137 Para gastos de curia episcopal....	47	564
138 Para empleados menores... ..	50	600
Suma.....	1213	14556

	Al mes	Al año
OBISPADO DE CUYO		
<u>Item</u>		
139 Al Ilustrísimo Sr. Obispo.....	282	3384
140 Al Secretario.....	23	276
141 Para la fábrica de la Iglesia Cated.	78	936
142 Para gasto de la Curia episcopal..	47	564
143 Al fiscal eclesiástico.....	30	360
144 Al Sochantre.....	25	300
	485	5820
INCISO—VIII		
SUBVENCIONES ECLESIASTICAS		
<u>Item</u>		
1 Para atender á las necesidades religiosas de las Provincias que no son cadeza de obispado.....	2500	30000
INCISO—IX		
EVENTUALES DE CULTO		
<u>Item</u>		
1 Para gastos eventuales de culto..	375	4500
INCISO—X		
DEPARTAMENTO DE INSTRUCCION PÚBLICA		
Universidad de Córdoba		
<u>Item</u>		
1 Sueldo del rector.....	78	936
2 " del Catedrático de derecho civil y romano.....	56	672
3 Sueldo del Catedrático de derecho natural, internacional y constitucional.....	56	672
4 Sueldo del Catedrático de derecho público eclesiástico.....	56	672
5 Sueldo del Catedrático de derecho comercial, administrativo y criminal	56	672
	302	3624
A la vuelta.....		

Item	Al mes	Al año
De la vuelta.....	302	3624
6 Sueldo del Catedrático de Matemáticas y física.....	56	672
7 Sueldo del Catedrático de Lógica, Metafísica y Ética.....	56	672
8 Sueldo del Secretario Tesorero...	38	456
9 " del Ayudante de física....	24	288
10 " del encargado de la biblioteca..	19	228
11 Sueldo del bedel general.....	15	180
12 " del portero.....	10	120
13 Adquisicion de libros para la biblioteca	16-66	200
14 Adquisicion de instrumentos para el gabinete de física	16-66	200
15 Para gastos de Secretaria.....	4	48
16 Para la funcion de la patrona y honras del fundador.....	23-33	280
17 Para reparacion del edificio y de las clases.....	125	1500
COLEGIO NACIONAL DE BUENOS AIRES	705-65	8452
18 Sueldo de un Rector y director de estudios.....	226	2712
19 Sueldo de ocho profesores á 113 pesos uno.....	904	10848
20 Sueldo de un Vice-Rector.....	94	1128
21 " de un prefecto de estudio.	56	672
22 " de un médico.....	40	480
23 " de un capellan.....	30	360
24 " de cinco celadores á 37 pesos uno.....	185	2220
25 Sueldo de un profesor de gimnasia	40	480
26 Para 80 becas á 12 pesos una....	960	11520
27 Para conservacion del gabinete de física, laboratorio de química, y demás muebles y enseres del establecimiento	50	600
Al frente	2585	31020

Item	Del frente.... \$ fts.	Al mes	Al año
28	Para reparacion del edificio.....	300	3600
29	Para el servicio interno.....	400	4800
		3285	39420
COLEGIO NACIONAL DE MONSERRAT			
30	Sueldo de un rector y director de estudios.....	118	1416
31	Sueldo de un Vice-Rector y Secretario.....	56	672
32	Sueldo de un prefecto de estudios.	19	228
33	“ del ecónomo.....	39	468
34	“ de cinco profesores de estudios con arregio al plan del Colegio Nacional de Buenos Aires, á 75 pesos uno.....	375	4500
35	Para 46 becas á 10 pesos una..	460	5520
36	Para la funcion de la patrona y fundador del Colegio.....	23-33	280
37	Para la refaccion del local.....	208-33½	2500
38	Para el servicio interno.....	100	1200
		1398-66½	16784
COLEGIO NACIONAL DEL URUGUAY			
39	Sueldo de un Rector y director de estudios.....	118	1416
40	Sueldo de un Vice-Rector y Secretario.....	56	672
41	Sueldo de un prefecto.....	19	228
42	“ de un ecónomo.....	39	468
43	“ de cinco profesores de estudios con arregio al plan del Colegio Nacional de Buenos Aires á 75 pesos cada uno.....	375	4500
44	Para cuarenta becas á 10 pesos una	400	4800
45	idem de refaccion del Colejio.....	166-66¾	2000
46	idem del servicio interno.....	100	1200
	Suma.....	1273-66¾	15284

	Al mes	Al año
COLEJIO NACIONAL DE TUCUMAN		
47 Sueldo de un Rector y Director de estudios.....	118	1416
48 Sueldo de un Vice-Rector y secretario.....	50	600
49 Sueldo del ecónomo y celador....	25	300
50 " de cuatro profesores de estudios, con arreglo al plan del colegio Nacional de Buenos Aires, á 75 pesos uno.....	300 ⁰	3600
51 Para 20 becas á 9 pesos una....	180	2160
52 Para refaccion del local.....	83-33 $\frac{1}{3}$	1000
53 Servicio interno.....	100	1200
	856-33 $\frac{1}{3}$	10276
COLEJIO NACIONAL DE SALTA		
54 Sueldo de un Rector y director de estudios.....	118	1416
55 Sueldo de un Vice-Rector y Secretario.....	50	600
56 Sueldo de cuatro profesores de estudios, con arreglo al plan del Colegio Nacional de Buenos Aires, á 75 pesos uno.....	300	3600
57 Sueldo de un ecónomo y celador..	25	300
58 Para 20 becas á 9 pesos una.....	180	2160
59 Para refaccion del local.....	83-33 $\frac{1}{3}$	1000
60 Para servicio interno.....	100	1200
	856-33 $\frac{1}{3}$	10276
COLEJIO NACIONAL DE MENDOZA		
61 Sueldo de un Rector y director de estudios.....	118	1416
62 Sueldo de un Vice-Rector y Secretario.....	50	600
63 Sueldo de cuatro profesores de estudios, con arreglo al plan del Colejio nacional de Buenos Aires á 75 pesos uno.....	300	3600
Al frente.....	468	5616

Item		Al mes	Al año
	Del frente.....	468	5616
64	Sueldo de un ecónomo y celador..	25	300
65	Para 20 becas á 9 pesos una.....	180	2160
66	Para refaccion del local.....	83-33 $\frac{1}{3}$	1000
67	Para el servicio interno.....	100	1200
COLEJIO NACIONAL DE SAN JUAN		856-33 $\frac{1}{3}$	10236
68	Sueldo de un Rector y director de estudios.....	118	1416
69	Sueldo de un Vice-Rector y Secretario.....	50	600
70	Sueldo de cuatro profesores de estudios, con arreglo al plan del Colegio Nacional de Buenos Aires, á 75 pesos uno.....	300	3600
71	Sueldo de un ecónomo y celador..	25	300
72	Para 20 becas á 9 pesos una.....	180	2160
73	Para refaccion del local.....	83-33 $\frac{1}{3}$	1000
74	Para servicio interno.....	100	1200
COLEJIO NACIONAL DE CATAMARCA		856	10236
75	Sueldo de un Rector y director de estudios.....	118	1416
76	Sueldo de un Vice-Rector y Secretario.....	50	600
77	Sueldo de cuatro profesores de estudios con arreglo al plan del Colegio Nacional de Buenos Aires, á 75 pesos uno.....	300	3600
78	Sueldo de un ecónomo y celador..	25	300
79	Para 20 becas á 9 pesos una.....	180	2160
80	Para alquiler de casa.....	50	600
81	Para servicio interno.....	100	1200
COLEJIO NACIONAL DE CORRIENTES		823	9876
82	Sueldo de un Rector y director de estudios.....	118	1416
	A la vuelta.....	118	1416

Item		Al mes	Al año
	De la vuelta.....	118	1416
83	Sueldo de un Vice-Rector y Secretario.....	50	600
84	Sueldo de un ecónomo y celador..	25	300
85	" de tres profesores de estudios, con arreglo al plan del Colegio Nacional de Buenos Aires á 75 pesos uno.....	225	2700
86	Para 20 becas á 9 pesos una....	180	2160
87	Para refaccion del local.....	83-33 $\frac{1}{3}$	1000
88	Para servicio interno.....	100	1200
COLEJIO NACIONAL DE SANTA-FÉ		781-33$\frac{1}{3}$	9376
89	Sueldo de un Rector y director de estudios.....	118	1416
90	Sueldo de un Vice-Rector y Secretario.....	50	600
91	Sueldo de un ecónomo y celador..	25	300
92	" de tres profesores de estudios, con arreglo al plan del Colegio Nacional de Buenos Aires á 75 pesos uno.....	225	2700
93	Para 20 becas á 9 pesos una.....	180	2160
94	Para refaccion del local.....	83-33 $\frac{1}{3}$	1000
95	Para el servicio interno.....	100	1200
		781-33$\frac{1}{3}$	9376
IXCISO—XI			
Subvencion de Instruccion Pública			
Subvencion á las Provincias para esenelas primarias y colejos de educacion secundaria.			
Item			
1	Subvencion para la educacion primaria.....	2083-33 $\frac{1}{3}$	25000
2	Subvencion para Colejos.....	166-66 $\frac{2}{3}$	2000
Suma.....		2250	27000

	Al mes	Al año
Del frente.....	66	790
Ayuda de costas		
Item		
15 Para dos Coroneles á 11 pesos....	22	264
16 Catorce gefes á 8 pesos.....	112	1344
16 Diez y nueve oficiales á 6 pesos..	114	1368
	2647	31764
INCISO—III		
Planas Mayores		
Plana mayor activa		
Item		
1 Seis Brigadieres Generales á 188 pesos uno.....	1128	13536
2 Doce Generales á 173 pesos uno..	2076	24912
3 Diez Coroneles á 132 pesos uno...	1320	15840
4 Diez Tenientes Coroneles á 89 pesos uno.....	890	10680
5 Diez Sarjentos Mayores á 66 pesos uno.....	660	7920
6 Seis Capitanes á 47 pesos uno....	282	3384
7 Cuatro Tenientes primeros á 33 pesos uno.....	132	1584
8 Cuatro idem segundos á 28 pesos uno.....	112	1344
9 Cuatro Alféreces á 24 pesos uno..	96	1152
	6696	80352
Plana Mayor disponible		
10 Diez Coroneles á 66 pesos uno....	660	7920
11 Diez Tenientes Coroneles á 44-50 c. uno.....	445	5340
12 Veinte Sarjentos Mayores á 33 pesos uno.....	660	7920
13 Veinte y cinco Capitanes á 23-50 c. uno.....	587-50	7050
14 Cuatro Ayudantes á 19 pesos uno	-76	912
	2428-50	29142
A la vuelta.....		

PRESUPUESTO

Item	Al mes	Al año
De la vuelta.....	2428-50	29142
15 Siete Tenientes primeros á 16-50 uno.....	115-50	1386
16 Siete idem segundos á 14 pesos uno.....	98	1176
17 Siete Alféreces á 12 pesos uno...	84	1008
Plana Mayor inactiva	2706	32472
18 Once Coroneles á 33 pesos uno...	363	4356
19 Diez y seis Tenientes Coroneles á 22 pesos uno.....	356	4272
20 Diez y seis Sarjentos Mayores á 16-50 uno.....	264	3168
21 Treinta y seis Capitanes á 11-75 uno.....	423	5076
22 Cuatro Ayudantes á 9-50 uno....	38	456
23 Catorce Tenientes primeros á 8-25 uno.....	115-50	1386
24 Nueve idem segundos á 7 pesos uno.....	63	756
25 Veinte y dos Subtenientes á 6 pesos uno.....	132	1584
Edecanes de S. E. de Señor Presidente ,	1754-50	21054
26 Un Coronel.....	132	1584
27 Dos Tenientes Coroneles á 89 pesos uno.....	178	2136
Ayuda de costas		
38 Para los tres edecanes de S. E.....	27	324
Planas Mayores de Fronteras	337	4044
29 Dos Generales á 173 pesos uno...	346	4152
30 Ocho Coroneles á 132 pesos uno..	1056	12672
31 Once Tenientes Coroneles á 89 pesos uno.....	979	11748
Al frente.....	2381	28572

INCISO—XII

Item

1 Para adquisicion de libros para las bibliotecas, útiles, instrumentos de fisica & en los Colegios Nacionales

Al mes

Al año

1250

15000

INCISO—XIII

Item

Gastos eventuales de Instruccion Pública

1 Para gastos eventuales del ramo..

500

6000

Suma total del Presupuesto del Culto \$ FTS..... 454,114-88

Honorio H. Gomez.

Ramon B. Muñiz.

Pro—Secretario del Senado.

Secretario de la Cámara de D. D.



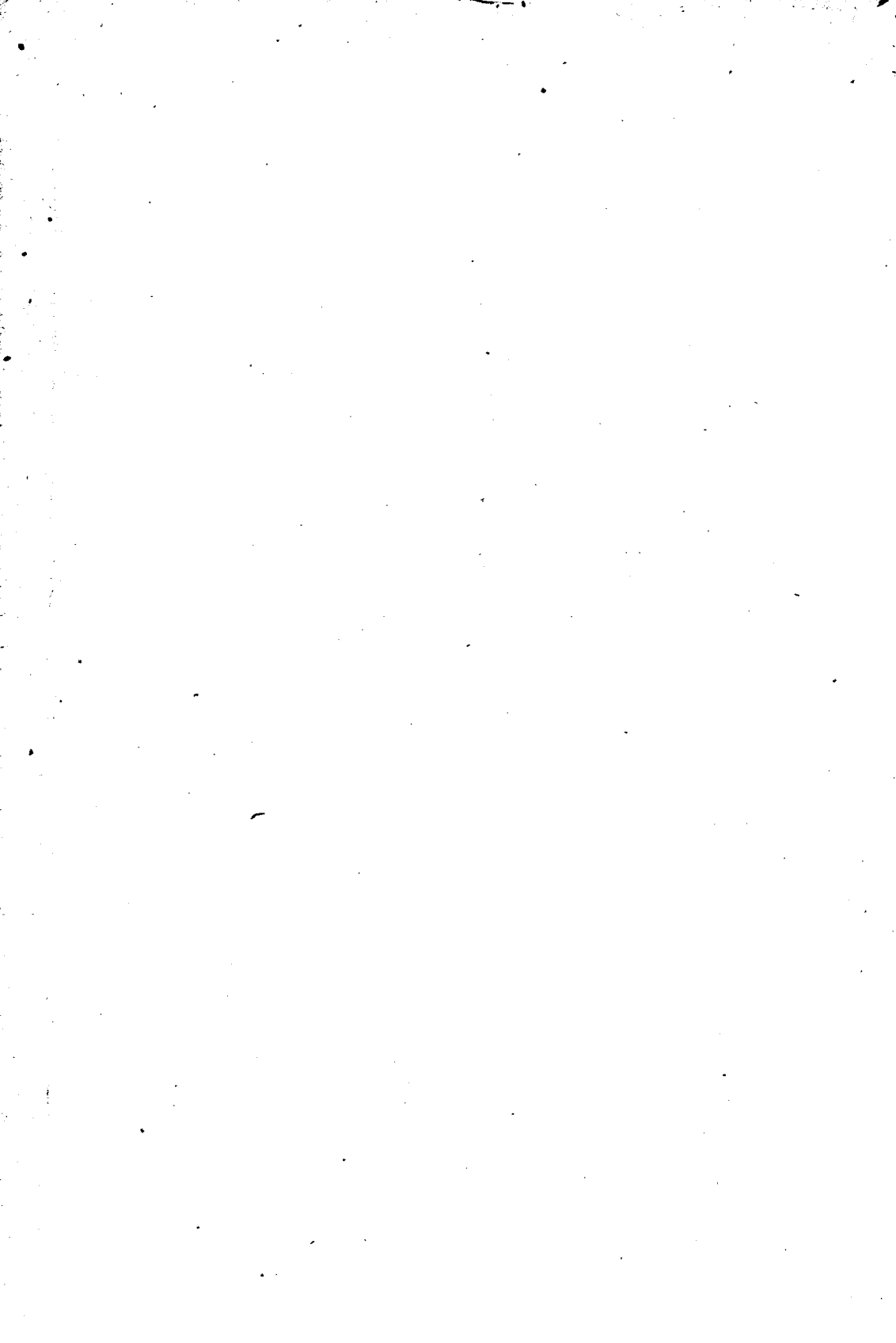

ANEXO-E

PRESUPUESTO

DEL

DEPARTAMENTO DE GUERRA Y MARINA

PARA EL EJERCICIO DEL AÑO ECONOMICO DE 1867.

INCISO—I		Al mes	Al año
MINISTERIO DE GUERRA			
Item			
1	Señor Ministro.....	549	6588
2	Sub-Secretario	200	2400
3	Auditor de Guerra y Marina....	150	1800
4	Oficial 1°.....	39	1068
5	Oficial contador.....	100	1200
6	Idem 2°.....	56	792
7	Un oficial encargado de la mesa de registro	47	564
8	Oficial archivero.....	47	564
9	De un Teniente Coronel graduado.	66	792
10	Dos Sargentos Mayores á 66 pesos	132	1584
11	Dos Capitanes á 47 pesos.....	94	1128
12	Un Ayudante Mayor.....	38	456
	A la vuelta.....	1568	18816

Item	Al mes	Al año
De la vuelta.....	1568	18816
13 Seis oficiales de ministerio á 47 \$.	282	3384
14 Cinco auxiliares á 30 pesos.....	150	1800
15 Portero.....	19	228
16 Una ordenanza.....	19	228
Gastos		
17 Para papel, plumas, tinta y otros gastos.....	30	360
18 Forraje de un caballo.....	11	132
Ayuda de costas		
19 Para tres Gefes á 8 pesos.....	24	288
20 Para tres oficiales á 6 pesos.....	18	216
	2127	25452
INCISO—II		
Inspeccion y Comandancia General de armas		
Item		
1 Señor Inspector.....	200	2400
2 Dos Coroneles á 132 pesos.....	264	3168
3 Siete Tenientes Coroneles á 89 pesos	623	7476
4 Siete Sargentos Mayores á 66 pesos	462	5544
5 Nueve Capitanes á 47 pesos.....	423	5076
6 Dos Ayudantes Mayores á 38 pesos	76	912
7 Dos Tenientes primeros á 33 pesos	66	792
8 Dos idem segundos á 28.....	56	672
9 Cuatro Alféreces á 24 pesos.....	96	1152
10 De un archivero.....	56	671
11 De un portero.....	11	132
Gastos		
12 Para papel, plumas, tinta, &.....	20	240
13 Gastos de fiscalia.....	2	24
14 Forraje de cuatro caballos á 11 pesos.....	44	528
Al frente.....	66	790

Item		Al mes	Al año
	Del frente.....	2381	28572
32	Quince Sarjentos mayores á 66 pesos uno.....	990	11880
33	Veinte y nueve Capitanes á 47 pesos uno.....	1363	16356
34	Siete ayudantes á 38 pesos uno....	266	3192
35	Veinte Tenientes primeros á 33 pesos uno.....	660	7920
36	Diez idem segundos á 28 pesos uno	280	3360
37	Diez y nueve Alféreces á 24 pesos uno.....	456	5472
38	Doce sarjentos primeros á 6-10 uno	73-20	878-40
39	Cinco Cabos primeros á 4-70 uno.	23-50	282
40	Cuatro Trompas á 4-10 uno.....	16-40	196-80
41	Veinte y cinco Soldados á 3-76 uno	94	1128
42	Un comisario de la frontera del norte.....	67	804
43	Un auxiliar de idem.....	40	480
44	Dos Capellanes á 53 pesos uno....	106	1272
45	Dos herreros á 35 pesos uno.....	70	840
46	Dos patrones á 14 pesos uno.....	28	336
47	Siete marineros á 9 pesos uno....	63	756
48	Un calafate.....	8	96
49	Un práctico.....	30	360
	Ayuda de costas	7015-10	84181-20
50	Para ocho Coroneles á 22 pesos uno	176	2112
51	Para veinte y seis gefes á 16 pesos	416	4992
52	Para ochenta y cinco oficiales á 12 pesos uno.....	1020	12240
	Gastos	1612	19344
53	De escritorio para 14 comandancias á 4 pesos una.....	56	672
54	Construccion de fortines, cuadras &	250	3000
	Suma.....	306	3672

	Al mes	Al año
INCISO—IV		
Rejimiento de artillería y piquetes sueltos de varias guarniciones.		
Item		
1 Un Coronel.....	132	1584
2 Un Teniente Coronel.....	89	1068
3 Tres Comandantes de escuadrones, tenientes coroneles á 89 pesos..	267	3204
4 Diez capitanes á 47 pesos uno....	470	5640
5 Tres Ayudantes mayores á 38 pe- sos uno.....	114	1386
6 Once tenientes primeros á 33 pesos . uno.....	363	4356
7 Doce idem segundos á 28 pesos uno	336	4032
8 Diez y siete alféreces á 24 pesos..	408	4896
9 Tres portas á 24 pesos uno.....	72	864
10 Un Sarjento brigada.....	7	84
11 Nueve idem primeros á 7 pesos uno	63	756
12 Treinta y ocho idem segundos á 6 pesos uno.....	228	2736
13 Treinta y ocho cabos primeros á 5 pesos uno.....	190	2280
14 Treinta y ocho idem segundos á 4-75 uno.....	180-50	2166
15 Seis tambores á 4-25 uno.....	25-50	306
16 Quince clarines á 4-75 uno.....	71-25	855
17 Veinte y ocho músicos á 4-25 uno	119	1428
18 Quinientos siete soldados á 3-76 uno.....	1906-32	22875-84
Ayuda de costas	5041-57	60498-84
19 Para un Coronel.....	11	132
20 Para cuatro gefes á 8 pesos uno..	38	456
21 Para cincuenta y seis oficiales á 6 pesos uno.....	336	4032
Gastos	385	4620
22 Para útiles de escritorio.....	4	48
Al frente.....	4	48

Item		Al mes	Al año
	Del frente.....	4	48
23	Para forraje de dos caballos á 11 pesos uno.....	22	264
24	Para gastos de música.....	37	444
25	Fondo económico.....	7	84
INCISO—V		70	840
Infanteria de Línea			
Batallon 1º de Línea			
PLANA MAYOR			
1	Sueldo de un Coronel.....	132	1584
2	“ de un Sargento mayor....	66	792
3	“ de dos ayudantes mayores á 38 pesos uno.....	76	812
4	Sueldo de un subteniente de Bandera.....	24	288
5	Sueldo de un Sargento brigada...	6-10	73-20
6	“ de un Tambor mayor....	7-50	90
7	“ de un idem de órdenes...	4-10	49-20
8	“ de dos sargentos primeros á 6-10 uno.....	12-20	146-40
9	Dos cabos primeros á 4-70 uno...	9-40	112-80
10	Veintiuñ músico á 3-76 uno.....	78-96	947-52
Compañias			
11	Cinco capitanes á 47 uno.....	235	2820
12	Cinco tenientes primeros á 33 uno	165	1980
13	Cinco idem segundos á 28 uno....	140	1680
14	Cinco subtenientes á 24 uno.....	120	1440
Tropa			
15	Cinco sarjentos primeros á 6-10 uno	30-50	366
16	Veinte idem segundos á 5-20 uno	104	1248
17	Treinta cabos primeros á 4-70 uno	141	1692
18	Treinta idem segundos á 4-10 uno	123	1476
A la vuelta ...		398-50	4782

PRESUPUESTO

Item	Al mes	Al año
De la vuelta.....	398-50	4782
19 Cinco cornetas á 4-10 uno.....	20-50	246
20 Cinco tambores á 4-10 uno.....	20-50	246
21 Doscientos setenta y siete soldados á 3-76 uno.....	1041-52	12498-24
Ayuda de costas	2657-28	31887-36
22 Para un Coronel.....	22	264
23 Un Gefe.....	16	192
24 Veinte y tres oficiales á 12 pesos uno.....	276	3312
Gastos	314	3768
25 Para útiles de escritorio.....	4	48
26 Gastos de música.....	37	444
27 Veinte y tres oficiales á 12 pesos uno.....	276	3312
Gastos	317	3804
28 Para útiles de escritorio.....	4	48
29 Gastos de música.....	37	444
30 Fondo económico.....	7	84
Batallon 2° de Línea	48	576
31 Igual en un todo al 1° de Línea...	2918-83	35025-96
Batallon 3° de Línea		
32 Igual al anterior.....	2918-83	35025-96
Batallon 4° de Línea		
33 Igual al anterior.....	2918-83	35025-96
Batallon Lejion Militar		
34 Igual al anterior.....	2918-83	35025-96
Batallon 6° de Línea		
35 Igual al anterior.....	2918-83	35025-96

Compañías sueltas de infantería de Línea		Al mes	Al año
Compañía de Santiago			
Item			
36	Sueldo de un Sarjento mayor....	66	792
37	“ de un capitán.....	47	564
38	“ de un teniente 1°	33	396
39	“ de un idem 2°.....	28	336
40	“ de un subteniente.....	24	288
41	“ de un sarjento 1°.....	6-10	73-20
42	“ de cuatro idem 2°s á 5-20 uno.....	20-89	250-68
43	Seis cabos 1°s á 4-70 uno.....	28-20	338-40
44	Seis idem 2°s á 4-10 uno.....	24-60	295-20
45	Un corneta.....	4-10	49-20
46	Un tambor.....	4-10	49-20
47	Sesenta y un soldados á 3-76 uno	229-36	2752-32
Ayuda de costas		515-35	6184-20
48	Para un Gefe.....	16	192
49	Cuatro oficiales á 12 pesos.....	48	576
Gastos			
50	Para útiles de Escritorio.....	1	12
Una compañía de Línea en la frontera Norte de Santa-Fé		65	780
51	Igual á la anterior.....	580-51	6963-12
Varias guarniciones			
BAHIA BLANCA			
Compañía de Infantería.			
52	Igual á la anterior.....	580-51	6963-12
Patagones			
Dos compañías de infantería			
53	Iguales á las anteriores.....	1061-02	13926-24
A la vuelta.....		2222-04	26667-48

PRESUPUESTO

	Al mes	Al año
De la vuelta.....	2222-04	26667-48
Compañía de Dragones		
Item		
54 Igual á la anterior.....	580-51	6963-12
	2802-55	33630-60
INCISO—VI		
Caballería de Línea		
Rejimiento 1°		
Item		
1 Un Coronel.....	132	1584
2 Un Sargento mayor.....	66	792
3 Dos ayudantes mayores á 38 pesos uno.....	76	812
4 Tres portas á 24 pesos uno.....	72	864
5 Dos sargentos primeros á 6-10 uno	12-20	146-40
6 Dos cabos primeros á 4-79 uno...	9-40	112-80
7 Doce soldados de banda á 3-76 uno	45-12	541-44
Compañías		
8 Seis capitanes á 47 pesos uno....	282	3384
9 Seis tenientes 1 ^{os} á 33 pesos uno..	198	2376
10 Seis idem segundos á 28 pesos uno	168	2016
11 Seis alféreces á 24 pesos uno.....	144	1728
Tropa		
12 Seis sargentos primeros á 6-10 uno	36-60	439-20
13 Veinte y cuatro idem segundos á 5-20 uno.....	124	1488
14 Veinte y cuatro cabos primeros á 4-70 uno.....	112	1344
15 Veinte y cuatro idem segundos á 4-10 uno.....	98-40	1180-80
16 Trescientos seis soldados á 3-76 uno.....	1150-56	13806-72
Suma....	2726-48	32715-36

Item	Al mes	Al año
Ayuda de costos		
17 Para un coronel.....	22	264
18 Un gefe.....	16	192
19 Veintinueve oficiales á 12 pesos unó.....	348	4176
* Gastos		
20 Para útiles de escritorio.....	4	48
21 Gastos de música.....	19	228
22 Fondo económico.....	7	84
Regimiento 2° de caballeria		
23 Igual al número primero.....	3143-92	37726-56
Regimiento 3° de caballeria		
24 Igual al anterior.....	3143-92	37726-56
Regimiento 4° de idem		
25 Igual al anterior.....	3143-92	37726-56
Regimiento 5° de idem		
26 Igual al anterior.....	3143-92	37726-56
Regimiento 6° de idem		
27 Igual al anterior.....	3143-92	37726-56
Regimiento 7° de idem		
28 Igual al anterior.....	3143-92	37726-56
Regimiento 8° de idem		
29 Igual al anterior.....	3143-92	37726-56
Regimiento granaderos de Mendoza		
30 Igual al anterior.....	3143-92	37726-56
Piquete escolta del Gobierno Nacional		
31 Un alferez.....	24	288
32 Un sargento.....	6-10	73-20
A la vuelta.....		
	30-10	361-20

PRESUPUESTO

Item		Al mes	Al año
	De la vuelta.....	30-10	361-20
33	Un cabo.....	4-70	56-40
34	Diez y ocho soldados á 3-76 uno..	67-60	811-20
	Ayuda de costas		
35	Para un oficial de guarnicion.....	6	72
		108-40	1300-80
	INCISO—VII		
	Guardia Nacional		
	Planas mayores de cinco regimientos de Guardia Nacional de la ciudad de Buenos Aires		
Item			
1	Cinco Coroneles á 132 pesos uno...	660	7920
2	Cinco Sargentos mayores á 66 uno	330	3960
3	Cinco ayudantes á 33 pesos uno...	165	1980
4	Diez sargentos citadores á 6-10 uno.....	61	732
5	Cinco ordenanzas á 3-76 uno.....	18-80	225-60
	Ayuda de costas	1234-80	14817-60
6	Cinco Coroneles á 11 pesos uno..	55	660
7	Cinco Gefes á 8 pesos uno.....	40	480
8	Cinco oficiales á 6 pesos uno.....	30	360
	Gastos	125	1500
9	Utiles de escritorio para cinco Regimientos á 2 pesos uno.....	10	120
10	Raneho para 43 plazas á 5 pesos..	65	780
	Planas mayores de dos Regimientos de Guardia Nacional de Estramuros de la ciudad de Buenos Aires	75	900
11	Dos Tenientes Coroneles á 89 pesos uno.....	178	2136
12	Dos Sargentos mayores á 66 pesos uno.....	132	1584
	Al frente.....	310	3720

Item		Al mes	Al año
	Del frente.....	310	3720
13	Dos Ayudantes á 47 pesos uno...	94	1128
14	Seis Sargentos citadores á 6-10..	36-60	439-20
15	Dos ordenanzas á 3-76 uno.....	7-52	90-24
	Ayuda de costas	448-12	5377-44
16	Para cuatro Gefes á 8 pesos uno...	32	384
17	Para dos oficiales á 6 pesos uno...	12	144
	Gastos	44	528
18	Utiles de escritorio para dos Regi- mientos á 2 pesos uno.....	4	48
19	Forrage de dos caballos á 11 pesos uno.....	22	264
20	Rancho para ocho citadores á 5 pe- sos uno.....	40	480
		66	792
INCISO—VIII			
Escuadra Nacional			
Plana Mayor			
Item			
1	Un Coronel gefe de la escuadra...	151	1812
2	Un Teniente Secretario.....	50	600
3	Dos subtenientes ayudantes á 42..	84	1008
	Vapor Guardia Nacional	285	3420
4	Un Teniente Coronel y Comandante	105	1260
5	Dos Capitanes á 63 pesos uno....	126	1512
6	Cuatro Tenientes á 50 pesos uno..	200	2400
7	Diez guardas marinas á 28 ps. uno.	280	3360
8	Un baqueano 1°.....	120	1440
9	Un idem 2°.....	80	960
10	Un maquinista primero.....	125	1600
11	Un idem segundo.....	80	960
12	Un idem tercero.....	80	960
	A la vuelta.....	1196	14452

PRESUPUESTO

Item	Al mes	Al año
De la vuelta.....	1196	14452
13 Siete fogistas á 25 pesos uno.....	175	2100
14 Cuatro carboneros a 18 pesos uno.	72	864
15 Un contraaestre.....	17	204
16 Un guardian 1°.....	14	168
17 Un idem 2°.....	13	156
18 Un condestable.....	15	185
19 Un carpintero.....	23	276
20 Un herrero.....	23	276
21 Un despensero.....	13	156
22 Un calafate.....	23	276
23 Un cocinero.....	13	156
24 Cuatro timoneles á 11 pesos uno..	44	528
25 Tres gabieros á 11 pesos uno. . . .	33	396
26 Ocho artilleros de preferencia á 9-41 uno.....	75-28	903-36
27 Cincuenta marineros á 9-41 uno..	470-50	5646
28 Diez y seis grumetes á 4 pesos uno	64	768
29 Un sargento 1° infanteria de ma- rina.....	14	168
30 Un idem 2°.....	13	156
31 Tres cabos á 11 pesos uno.....	33	396
32 Veinte soldados á 9-41 uno.....	188-20	2258-40
33 Un subteniente de tropa de línea.	42	504
Vapor Chacabuco	2513-98	30167-78
34 Un capitan.. :.....	63	756
35 Un segundo idem.....	50	600
36 Un teniente.....	50	600
37 Dos subtenientes á 42 uno.....	84	1008
38 Cinco guardas marinas á 28 \$ uno	140	1680
39 Un maquinista 1°.....	125	1600
40 Un idem 2°.....	80	960
41 Un baqueano 1°.....	120	1440
42 Uno idem segundo.....	80	960
43 Siete fogistas á 25 pesos uno.....	175	2100
44 Tres carboneros á 18 pesos uno...	54	648
45 Un contraaestre.....	17	204
46 Un guardian 1°.....	14	168
Al frente.....	1052	12724

Item		Al mes	Al año
	Del frente.....	1052	12724
47	Un Guardia 2°.....	13	156
48	Un herrero.....	23	276
49	Un carpintero.....	23	276
50	Un condestable.....	15	185
51	Un dispenserero.....	13	156
52	Un cocinero.....	13	156
53	Cuatro timoneles á 11 pesos uno..	44	528
54	Cuatro artilleros á 9-41... ..	37-64	451-68
55	Treinta marineros á 9-41.....	282-30	3387-60
56	Un grumete.....	4	48
	Vapor Feliz Colon	1519 94	18239-28
57	Un capitán comandante.....	63	756
58	Un teniente 2° idem 2°.....	50	600
59	Tres guardas marinas.....	84	1008
60	Dos aspirantes á 9-41.....	18-82	225-84
61	Un baqueano primero.....	120	1440
62	Uno idem segundo.....	80	960
63	Cuatro fogistas á 25 pesos uno... ..	100	1200
64	Dos carboneros á 18 pesos uno... ..	36	432
65	Un Contramaestre	17	204
66	Un guardian 1°	14	168
67	Un idem segundo.....	13	156
68	Un Condestable	15	185
69	Un herrero	23	276
70	Un carpintero.....	23	276
71	Un calafate	23	276
72	Un dispenserero	13	156
73	Un cocinero.....	13	156
74	Cuatro timoneles á 11 pesos uno..	44	528
75	Veinte marineros á 9-41.....	188-20	2258-40
76	Un maquinista primero.....	125	1600
77	Un idem segundo.....	80	960
	GOLETA ARGOS	1143-02	13716-24
78	Un Capitan comandante.....	63	756
79	Un teniente segundo idem segundo	50	600
	A la vuelta.....	113	1356

PRESUPUESTO

Item		Al mes	Al año
	De la vuelta.....	113	1356
80	Tres subtenientes á 42 pesos.....	126	1512
81	Cuatro guardas marinas á 28 pesos uno :.....	112	1344
82	Un Baqueano.....	80	960
83	Un contramaestre.....	17	204
84	Un guardian primero.....	14	168
85	Un idem segundo.....	13	156
86	Un candestable.....	15	185
87	Un carpintero.....	23	276
88	Un herrero.....	23	276
89	Un despensero.....	13	156
90	Un velero.....	13	156
91	Un cocinero.....	13	156
92	Un bodegonero.....	13	156
93	Cuatro timoneles á 11 pesos.....	44	528
94	Tres gavieros á 11 pesos.....	33	396
95	Cinco artilleros á 9—41.....	47-05	564-60
96	Veinticinco marineros á 9—41...	235-25	2823
	Capitania del Puerto de Buenos Aires	947-30	11367-60
97	Sueldo de un Coronel Capitan del Puerto.....	151	1812
98	Sueldo de un Teniente Coronel..	97	1164
99	“ de un Capitan ayudante..	63	756
100	“ de un idem graduado idem	50	600
101	“ de un ayudante del Gefe..	50	600
102	“ de dos subtenientes auxi- liares á 42 pesos.....	84	1008
103	Sueldo de un subteniente auxiliar	42	504
104	“ de un teniente de marina.	50	600
105	“ idem del Secretario del Gefe encargado de la mesa de la ma- yoria de la escuadra.....	42	504
106	Sueldo de un oficial 1°.....	66	792
107	“ de un idem 2°.....	47	564
108	Cuatro escribientes á 28 pesos uno	112	1344
109	Encargado del telégrafo.....	19	228
110	Ayudante de idem.....	14	168
	Al frente.....	877	10644

Item		Al mes	Al año
	Del frente... . . .	877	10644
111	Portero	13	156
112	Un ordenanza.....	9	108
113	Encargado del reparto de la carne	15	180
114	Gastos de escritorio.....	26	312
	Falnas del puerto	950	11400
115	Sueldo de un contraamaestre....	17	204
116	idem de tres guardias á 14 pesos.	42	504
117	idem de un cocinero.....	13	156
118	idem dos timoneles á 11....	22	264
119	Veintiocho marineros 9—41.....	263-48	3161-76
	Ponton del Puerto	357-48	4289-76 ²
120	Sueldo de un capitán comandante	63	756
121	idem de un teniente 1°.....	50	600
122	idem de un guarda marina.....	28	338
123	idem de un contraamaestre	17	204
124	idem de un guardian 1°.....	14	168
125	idem de 2°	13	156
126	idem de un carpintero	23	276
127	idem de un dispensero	13	156
128	idem de un cocinero.....	13	156
129	idem de cuatro timoneles á 11 ...	44	528
130	idem de dieziseis marineros 9—41	150-56	1806-72
131	idem de tres destinados sin sueldo	—	—
132	idem de uno con sueldo de grumete	4	48
	Subdelegacion del Riachuelo	432-56	5190-72
133	Un subdelegado	86	1032
134	Teniente 1° de G. N.....	39	468
135	Subteniente demarina.....	42	504
136	oficial escribiente.....	28	336
137	Contraamaestre ...	17	204
138	Dos gurdianes á 14 pesos.....	28	336
139	Dos artilleros de preferencia 9-41	18-82	125-84
140	Trece marineros á 9-41 uno.....	122-33	1467-96
	A la vuelta.....	381-15	1143-80

Item		Al mes	Al año
	De la vuelta	381-15	1143-80
141	Para útiles de escritorio	4	48
142	Alumbrado	2	24
	Capitanía del Puerto del Rosario	387-15	4645-80
143	Capitan del Puerto	113	1356
144	Dos ayudantes tenientes de marina á 34 pesos uno	68	816
145	Un oficial escribiente	34	408
146	Dos patrones de lancha á 23 pesos uno	46	552
147	Diez y ocho marineros á 15 ps. uno	279	3348
	Capitanía del Puerto de Santa Fé	540	6480
148	Un capitan del Puerto	63	756
149	Dos ayudantes tenientes segundos á 34 pesos uno	68	816
150	Un escribiente	34	408
151	Un patron de lancha	23	276
152	Siete marineros á 15 pesos uno	105	1260
	Capitanía del Puerto del Paraná	293	3516
153	Un capitan del Puerto	143	1716
154	Dos ayudantes á 34 pesos uno	68	816
155	Un escribiente	34	408
156	Patron de lancha	23	276
157	Siete marineros á 15 pesos uno	105	1260
	Capitanía del Puerto de Goya	373	4476
158	Un capitan del Puerto	75	900
159	Dos ayudantes á 34 pesos uno	68	816
160	Un escribiente	34	408
161	Un patron del lancha	23	276
162	Siete marineros á 15 pesos uno	105	1260
	Suma	305	3660

Item	Al mes	Al año
Capitania del Puerto de Corrientes		
163 De un capitan del Puerto.....	143	1716
164 Dos ayudantes á 34 pesos uno....	68	816
165 Un escribiente.....	34	408
166 Dos patrones de lancha á 23 pesos.	46	552
167 Diez marineros á 15 pesos uno....	150	1800
Capitania del Puerto de Restauracion		
	441	5392
168 Un capitan del Puerto.. ..	75	900
169 Dos ayudantes á 34 pesos uno....	68	816
170 Un escribiente... ..	34	408
171 Un patron de lancha.....	23	276
172 Siete marineros á 15 pesos.....	105	1260
Capitania del Puerto de la Concordia		
	305	3660
173 Un capitan del Puerto.....	94	1128
174 Dos ayudantes á 34 pesos uno....	68	816
175 Un escribiente.....	34	408
176 Un patron.....	23	276
177 Siete marineros á 15 pesos uno....	105	1260
Capitania del Puerto de la Concepcion del Uruguay		
	324	3888
178 Un capitan del Puerto.....	143	1716
179 Dos ayudantes á 34 pesos uno....	68	816
180 Un escribiente.....	34	408
181 Un patron de lancha.....	23	276
182 Siete marineros á 15 pesos uno....	105	1260
Capitania del Puerto de Gualeguaychú		
	373	4476
183 Un capitan del Puerto.....	63	756
184 Un ayudante de la boca.....	34	408
185 Dos idem á 34 pesos uno.....	68	816
186 Un escribiente.....	34	408
187 Dos patrones de lancha á 23 pesos	46	550
188 Diez marineros á 15 pesos uno....	150	1260
Suma.....		
	395	4740

Item	Al mes	Al año
Capitanía del Puerto de la Victoria		
189 Un capitán del Puerto.....	75	900
190 Dos ayudantes á 34 pesos uno.....	68	816
191 Un escribiente.....	34	408
192 Un patrón de lancha.....	23	276
193 Siete marineros á 15 pesos uno....	105	1260
Capitanía del Puerto de Gualeguay		
194 Un capitán del Puerto.....	97	1164
195 Dos ayudantes á 33 pesos uno.....	68	816
196 Un escribiente.....	34	408
197 Un patrón de lancha.....	23	276
198 Siete marineros á 15 pesos uno....	105	1260
Gastos		
199 Para útiles de escritorio de 11 capitánías á 4 pesos una.....	44	528
200 Alumbrado de idem idem á 2 pesos una.....	22	264
201 Conservación de las embarcaciones	125	1500
Gastos menores de marina		
202 Conducción de artículos navales..	37-50	450
203 Balleneras y peones.....	41-66 $\frac{2}{3}$	500
Eventuales de marina		
204 Para carbón de los vapores, practica- caje, madera, pintura, cabullería, etc. etc.....	2500	30000
INCISO—IX		
Administración civil del ejército		
Cuerpo Médico		
1 Sueldo de un cirujano mayor.....	154	1848
2 Idem idem cirujano principal.....	130	1560
Al frente.....		
	284	3408

Item	Al mes	Al año
Del frente.....	284	3408
3 Sueldo de 12 Cjs. de cuerpo á 120 \$	1440	17280
4 Idem id. de cuatro boticarios á 47 pesos.....	188	2256
Gastos		
5 Para medicamentos y gastos de hospital.....	1880	22560
Inspeccion de caballadas	3792	45504
6 Sueldo de un inspector.....	113	1356
7 Un oficial auxiliar.....	38	456
8 Salario de peones para el cuidado de invernadas.....	200	2400
9 Para reposicion de caballos.....	4166-66 $\frac{2}{3}$	50000
Parque de artilleria	4517-66 $\frac{2}{3}$	54212
10 Un Comandante.....	151	1812
11 Gefe del Detall.....	90	1080
12 Interventor.....	65	780
13 Un tenedor de libros.....	90	1080
14 Oficial cajero.....	56	672
15 Guarda almacen.....	61	732
16 Ayudante de idem.....	38	456
17 Dos escribientes á 30 pesos.....	60	720
18 Encargado de las pólvoras.....	30	360
19 Director de mistos.....	45	540
20 Portero.....	23	276
21 Ordenanza.....	11	132
22 Fallas de caja.....	4	48
Gastos		
23 Gastos de escritorio, de alumbrado y limpieza.....	724	8688
24 Forraje para un caballo.....	16	192
25 Acarreos.....	11	132
	20	240
Suma.....	47	564

	Al mes	Al año
JORNALES		
Armeria		
Item		
26 Un maestro mayor, tres oficiales primeros, cuatro limadores, y diez limpiadores, en veintiseis dias hábiles.....	530-40	6364-80
Herreria		
27 Un maestro mayor, tres oficiales mayores, tres fuelleros, un fundidor y dos limadores en 26 dias hábiles	386-83	4641-96
Carpinteria		
28 Sueldo de un maestro mayor, un oficial 1º, ocho idem de montaje, y un pintor, en 26 dias hábiles..	461-76	5541-12
Talabarteria		
29 Seis oficiales en 26 dias hábiles...	189-28	2271-36
Mistos		
30 Sueldo de un constructor de mistos, tres oficiales y ocho constructores de municiones en 26 dias hábiles	296-40	3556-80
Patio y almacenes		
31 Sueldo de un capatáz y cuatro peones en 26 dias hábiles.....	136-24	1634-88
Comisaria General de Guerra y Marina		
32 Sueldo de un Comisario general de Guerra y Marina.....	151	1812
33 Sueldo de un oficial mayor encargado del despacho general.....	90	1080
Al frente.....	241	2892

Item	Del frente.... \$ fts.	Al mes	Al año
34	Sueldo de un cajero encargado de la contabilidad.....	241	2892
35	Idem de un oficial 1° de la Comisaria de Guerra.....	90	1080
36	Idem de un idem 2° Teniente Coronel.....	56	672
37	Idem de un idem de marina.....	89	1068
38	Idem de un guarda almacén de guerra.....	44	528
39	Idem de un 2° de marina.....	68	816
40	Idem de un oficial auxiliar del despacho.....	45	540
41	Idem de un oficial auxiliar de la contabilidad.....	45	540
42	Idem de un idem de la mesa de entradas y salidas, copias de informes &.....	38	456
43	Idem de un ordenanza y portero..	38	456
44	Idem de un idem idem de guerra..	19	228
45	De cuatro peones de almacén á 17 pesos uno.....	19	228
46	De un capataz de idem.....	68	816
		30	360
	Educacion de jovenes en Europa	790	9430
47	Para educacion de jóvenes.....	750	9000
	Gastos de Escritorio		
48	Para gastos de escritorio de la Comisaria general.....	19	228
49	Para el Comisario Inspector de Marina.....	4	48
	Asignaciones	23	276
50	Alquiler de un caballo.....	15	180
51	Almacenes, acarreos y mandados..	80	960
52	Fletes de carretas á campaña....	833	9996
53	Para fallas de Caja de la Comisaria General.....	8	96
	Suma.....	936	11232

PRESUPUESTO

Item	Al mes	Ai año
Alumbrado de la guarnicion		
54 Para el alumbrado de la guarnicion.....	175	2100
Instrumentos de música y útiles para rancho		
55 Para las fuerzas del ejército segun la planilla del vestuario.....	250	3000
Enganches y reenganches		
56 Para enganches y reenganches en el interior de la República y gratificaciones de los cumplidos....	3750	45000
Vestuario para el ejército y armada		
57 683 vestuarios para artilleria á 55 pesos.....	3139-58 $\frac{2}{3}$	37675
58 2800 idem para infanteria á 42 ps..	9800	117600
59 3620 idem para caballeria á 55 ps..	16591-66 $\frac{2}{3}$	199100
60 435 idem para marina á 28 pesos	1015	12180
61 30 idem para guardia nac. á 20 ps	50	600
62 800 idem para indios á 28 pesos..	1866-66 $\frac{2}{3}$	22400
Oficina de Pagos		
	32462-92	389555-04
63 Gefe de la oficina.....	117	1404
64 Oficial auxiliar.....	56	672
65 Portero.....	11	132
66 Para faltas.....	4	48
67 Gastos menores.....	4	48
Rancho y vicios de entretenimiento para las fuerzas del Ejército		
	192	2304
68 Para entretenimiento de 6,429 soldados en campaña á 80 céntimos	5143-20	61718-40
69 Para rancho de 760 soldados en guarnicion á 3 pesos 76 céntimos	2857-60	34291-20
Suma.....	8000-80	96009-60

<u>Item</u>	Al mes	Al año
70 Para idem de 6,429 hombres en campaña con su dotacion correspondiente de gefes, oficiales y familias como sigue:		
77 Gefes á dos raciones diarias	154	
562 Oficiales á una y media id.	843	
6429 Tropa á una.....	6429	
1650 Familias á una idem.....	1650	
	9076	
Son nueve mil setenta y seis raciones diarias (9,076) y tres millones trescientos doce mil setecientas cuarenta raciones anuales (3,312,740) á 50 raciones por res, hacen sesenta y seis mil doscientas cincuenta y cuatro reses(66154) que á 5 pesos 75 cént. una son.....	31746-69	380960-50
INCISO—X		
Pensiones y retiros Militares		
<u>Item</u>		
1 Para pensiones segun el último pago.....	9000	108000
2 Para los que se pueda dar de alta durante el año.....	250	3000
3 Para inválidos segun el último pago.....	2600	31200
4 Para lo que se pueda dar de alta durante el año.....	500	6000
	12350	148200
INCISO—XI		
Gastos con Indios		
SUELDOS Y ASIGNACIONES		
Frontera del Sud		
<u>Item</u>		
1 Sueldo de un Sargento Mayor....	66	792
2 Un Capitan.....	47	564
3 Seis Capitanejos á 17 pesos uno...	102	1224
	215	2580
A la vuelta.....		

Item	Al mes	Al año
De la vuelta.....	215	2580
4 Lenguaráz.....	11	132
5 Seis Sargentos á 5 pesos uno.....	30	360
6 Tres Cabos á 4-70.....	14-10	169-20
7 Setenta soldados á 3-76 uno.....	263-20	3158-40
	533-30	6399-60
Tribu del Cacique Chipitruz		
8 Sueldo de 8 Caciques á 24-11 uno	192-88	2314-56
9 Treinta y cuatro capitanejos á 9-20	312-80	3753-60
	505-68	6068-16
Indios de la frontera del Oeste		
10 Sueldo de un Teniente 1°.....	24	288
11 Alferez	19	228
12 Cacique mayor.....	56	672
13 Capitanejo.....	17	204
14 Tenientejo.....	17	204
15 Dos Alféreces á 17 pesos uno.....	34	408
16 Siete Sargentos á 5 pesos uno.....	35	420
17 Dos Cabos á 4-70 uno.....	9-40	112-80
18 Treinta y cinco soldados á 3-76.	131-60	1579-20
	343 —	4116 —
Indios Amigos		
19 Sueldo de un Cacique.....	56	672
20 Idem de un idem segundo.....	24	288
21 Diez y seis capitanejos á 17 pesos.	272	3264
22 Un lenguaráz	11	132
	363	4359
Indios de la Tribu Melinau		
23 Un Cacique mayor.....	56	672
24 Ayudante.....	38	456
25 Cuatro Capitanes á 17 pesos uno..	68	816
26 Siete Sargentos á 5 pesos uno.....	35	420
27 Cuatro cabos á 4-70.....	18-80	225-60
28 Cincuenta soldados á 3-76.....	188	2256
29 Diez y siete muchachos á 75 cént.	12-25	147
Suma.....	416-05	4992-60

Item	Al mes	Al año
Piquete de la frontera del Norte		
30 Sueldo de un cacique.....	17	204
31 Idem ocho soldados á 3-76.....	30-08	360-96
Indios de Bahía Blanca		
	47-08	564-96
32 Sueldo del cacique.....	36	432
33 Idem dos caciquillos á 17 pesos...	34	408
34 Idem dos baqueanos.....	16	192
35 Idem un trompa.....	4-70	56-40
36 Sesenta soldados á 3-76.....	263-20	3158-40
Compañía de Patagones		
	353-90	4246-80
37 Sueldo de un cacique.....	46	552
38 Idem de tres caciquillos á 21 pesos	63	756
39 Idem de diez y siete capitanejos..	289	3468
40 Idem de ochenta y cinco soldados á 3-76.....	319-60	3835-20
Indios de la Frontera Norte de Santa Fé		
	717-60	8611-20
41 Sueldo de un Sargento Mayor....	66	792
42 Idem de un Capitan.....	47	564
43 Idem de un Teniente.....	28	336
44 Idem de cuatro Alféreces á 24 pesos	96	1152
45 Idem de seis sargentos á 5 pesos..	30	360
46 Idem de seis segundos á 5 pesos..	30	360
47 Idem de ochenta y cuatro soldados á 3-76.....	315-84	3790-08
48 Idem de ocho cabos á 4-70.....	37-60	451-20
COLONIA DEL SAUCE		
	650-44	7865-28
Escuadron Lanceros		
49 Sueldo de un Sargento Mayor....	66	792
50 Idem de cuatro Capitanes á 47...	188	2256
51 Idem de dos Tenientes.....	56	672
52 Idem de un Alférez.....	24	288
53 Idem de cuatro sargentos á 5 pesos	20	240
A la vuelta.....		
	354	4248

Item		Al mes	Al año
	De la vuelta.....	354	4248
54	Sueldo de seis cabos á 4-70.....	28-20	338-40
55	Idem de ciento cincuenta soldados á 3-76.....	564	6768
	Asignaciones para Indios	946-20	11354-40
56	A los de las fronteras del Norte de Santa Fé, Córdoba, Corrientes y Chaco.....	847	11164
57	Para doscientas yeguas de consumo mensuales á 3-76.....	752	9024
58	Sueldo de seis capellanes á 53 pesos	318	3816
59	Un lenguaráz.....	19	228
	Raciones á Tribus amigas	1936	23232
60	Para las tribus de Catriel, Cachul y Mellacurá.....	941-17 $\frac{2}{3}$	11294-12
61	Idem de Ramiqueo y Coliqueo....	1129-41 $\frac{1}{3}$	13553
62	Idem Calfucurá.....	1882-35 $\frac{2}{12}$	22588-25
63	Idem Relaciones pacíficas.....	3333-33 $\frac{1}{3}$	40000
		7286-27 $\frac{2}{3}$	87435-37
INCISO—XII			
	Ranchos y raciones de marina		
Item			
1	131 raciones para el vapor Guardia Nacional.....		
2	60 Idem idem Chacabuco.....		
3	45 Idem idem Feliz Colon.....		
4	48 Idem idem Goleta Argos. ...		
5	38 Id. Capitanía del Puerto....		
6	30 Idem el Ponton.....		
7	18 Subdelegacion del Riachuelo.		
8	30 Idem á Martin Garcia.....		
400	Son cuatrocientas raciones á 7 $\frac{1}{2}$ pesos una mensuales.....	3000	36000

LEY

AUTORIZANDO AL PODER EJECUTIVO PARA INTERVENIR EN LA
PROVINCIA DE CATAMARCA.

El Senado y Cámara de Diputados de la Nación Argentina, reunidos en Congreso, sancionan con fuerza de ley:—

Art. 1° Autorízase al Poder Ejecutivo para intervenir en la Provincia de Catamarca con el objeto de restablecer las autoridades constitucionales.

Art. 2° En caso de acefalia imprevista por la Constitución de la Provincia, el Poder Ejecutivo usará de esta misma autorización, designando algún ciudadano á fin de que con el carácter de Gobernador Provisorio, presida los actos estrictamente indispensable para reorganizar los poderes públicos, conforme á su Constitución.

Art. 3° El comisionado que el Poder Ejecutivo nombre á los fines de esta ley, preferirá los medios pacíficos y los simplemente conminatorios antes de acudir al recurso extremo de las armas.

Art. 4° El uso de aquellos medios no excluye el apresto de la fuerza que la intervencion pudiera requerir.

Art. 5° En todo caso, para que el empleo de la fuerza sea justificado, jamás dejará de preceder una intimacion, al menos por parte del comisionado.

Art. 6° El comisionado no asumirá el Gobierno de la Provincia.

Art. 7° El Poder Ejecutivo queda autorizado para movilizar la Guardia Nacional que considere necesaria para la ejecucion de esta ley.

Art. 8° Está igualmente autorizado para hacer los gasto que ella demande.

Art. 9º El Congreso será instruido del estado ó del resultado de la intervencion oportunamente si se halla en sesion, ó inmediatamente despues de la apertura del próximo periodo lejislativo.

Art. 10 Comuníquese al Poder Ejecutivo.

Dada en la Sala de Sesiones del Congreso Argentino, en Buenos Aires, á los veintiocho dias del mes de Setiembre de mil ochocientos sesenta y seis.

VALENTIN ALSINA.

JOSE E URIBURU.

Honorio H. Gomez,

Ramon B. Muñiz.

Pro-Secretario del Senado.

Secretario de la C de D. D.

Ministerio del }
Interior } Buenos Aires, Octubre 4 de 1866.

Cumplase como ley de la República, publíquese é insértese en el Rejistro Nacional.

PAZ.

GUILLERMO RAWSON.

Este documento fué remitido al Ministerio de Justicia por el del Interior, con fecha 19 de Noviembre de 1866.

LEY

COMPLEMENTARIA DE LA DE ELECCIONES NACIONALES.

El Senado y Cámara de Diputados de la Nacion Argentina reunidos en Congreso, sancionan con fuerza de ley :—

Art. 1º Las juntas clasificadoras, ademas de la cópia del Rejistro Cívico que segun el art. 11. de la ley sancionada en 7 de Noviembre de 1863, deben remitir á la Lejis-

latura Provincial respectiva, acompañarán al mismo tiempo otra igual al Juez Nacional de Sección, para que sea remitida á la Cámara de Diputados Nacional.

Art. 2° Las actas de instalacion de las mesas primarias serán firmadas por los funcionarios designados en los artículos 19 y 20 de la ley de elecciones.

Art. 3° Las Lejislaturas de Provincia remitirán á la Cámara Nacional de Diputados, una cópia autorizada del sorteo que deben verificar, con arreglo á los artículos 19 y 20 de la ley de elecciones.

Art. 4° Para que se haga el escrutinio de las elecciones nacionales por las Lejislaturas de Provincia, es indispensable que se haya verificado la eleccion cuando menos en dos terceras partes de secciones ó Departamentos de cada Provincia. En caso contrario se procederá á nueva eleccion general en toda ella.

Art. 5° Para la validez de la eleccion, se requiere que haya sido practicada legalmente en la mitad mas uno de los distritos electorales de cada Provincia.

Art. 6° Los votos nulos ó viciados á juicio de la Cámara Nacional de Diputados, no invalidarán los demas que sean buenos, ni las actas parciales de los Departamentos ó Secciones, debiendo solo dicha Cámara excluirlos del total de la eleccion para verificar el resultado del escrutinio general.

Art. 7° Comuníquese al Poder Ejecutivo:—

Dada en la Sala de Sesiones del Congreso Argentino, en Buenos Aires, á los tres dias del mes de Octubre de mil ochocientos sesenta y seis.

VALENTÍN ALSINA.

JOSE E. URIBURU.

Honorio H. Gomez,

Ramon B. Muñiz.

Pro-Secretario del Senado.

Secretario de la Cámara de D. D.