

LEY

DEL

PRESUPUESTO GENERAL

DE LA

NACION ARGENTINA

PARA

EL EJERCICIO DE 1881



BUENOS AIRES

Imprenta de M. BIEDMA, calle Belgrano números 133 á 137

1880

PRESUPUESTO GENERAL

PARA

EL EJERCICIO DE 1881



DEPARTAMENTO
DE HACIENDA
DE LA NACION

Buenos Aires, Octubre 30 de 1880.

POR CUANTO:

El Senado y Cámara de Diputados de la Nación Argentina reunidos en Congreso, etc., sancionan con fuerza de—

LEY

Artículo 1° Declárase en vigencia para el ejercicio del año económico de 1881 el Presupuesto General de sueldos y gastos de la Administracion que rige en el presente año, con las modificaciones contenidas en las planillas respectivas, aumentado hasta la suma de diez y nueve millones ochocientos treinta y seis mil quinientos un pesos con sesenta y nueve centavos fuertes (\$f. 19.836,501.69) distribuidos en la forma siguiente:

A. Departamento del Interior.....	\$f.	3.262,413	12
B. Departamento de Relaciones Exteriores.....	«	139,920	
C. Departamento Hacienda.....	«	9.576,646	57
D. Departamento de Justicia, Culto é Instruccion Pública.....	«	1.375,072	
E. Departamento de Guerra.....	«	4.643,572	
F. Departamento de Marina.....	«	838,878	
	\$f.	19,836,501	69

Art. 2° El Presupuesto General de gastos será cubierto con las rentas y recursos siguientes:

Importacion.....	\$f.	13.500,000
Exportacion.....	«	3.000,000
Almacenaje y eslingaje.....	«	350,000
Papel sellado y patentes.....	«	650,000
Correos y Telégrafos.....	«	452,000
Faros y avalices.....	«	38,000
Ferro-carriles del Estado.....	«	700,000
Intereses de Fondos Públicos prestados á varias Provincias.....	«	48,777
Intereses sobre acciones del Ferro-carril Central Argentino.....	«	116,000
Visitas de Sanidad.....	«	14,000
Corte de maderas.....	«	30,000
Eventuales y diferencias.....	«	1.000,000
	\$f.	<u>19.898,777</u>

Art. 3° Las mercaderias y productos sujetos segun ley de Aduana para 1881, al pago de derechos de importacion y exportacion, pagarán además un derecho adicional de uno por ciento, de acuerdo con las leyes vigentes.

Art. 4° Comuníquese al Poder Ejecutivo.

Dada en la Sala de Sesiones del Congreso Argentino, en Buenos Aires á diez y ocho de Octubre de mil ochocientos ochenta.

FRANCISCO B. MADERO.

Cárlos M. Saravia,

Secretario del Senado.

VICENTE P. PERALTA,

J. Alejo Ledesma,

Secretario de la C, de DD.

POR TANTO:

Téngase por ley de la Nacion Argentina, comuníquese á quienes corresponda, publíquese é insértese en el Registro Nacional.

JULIO A. ROCA.
SANTIAGO S. COURTINEZ.

ANEXO A

DEPARTAMENTO DEL INTERIOR

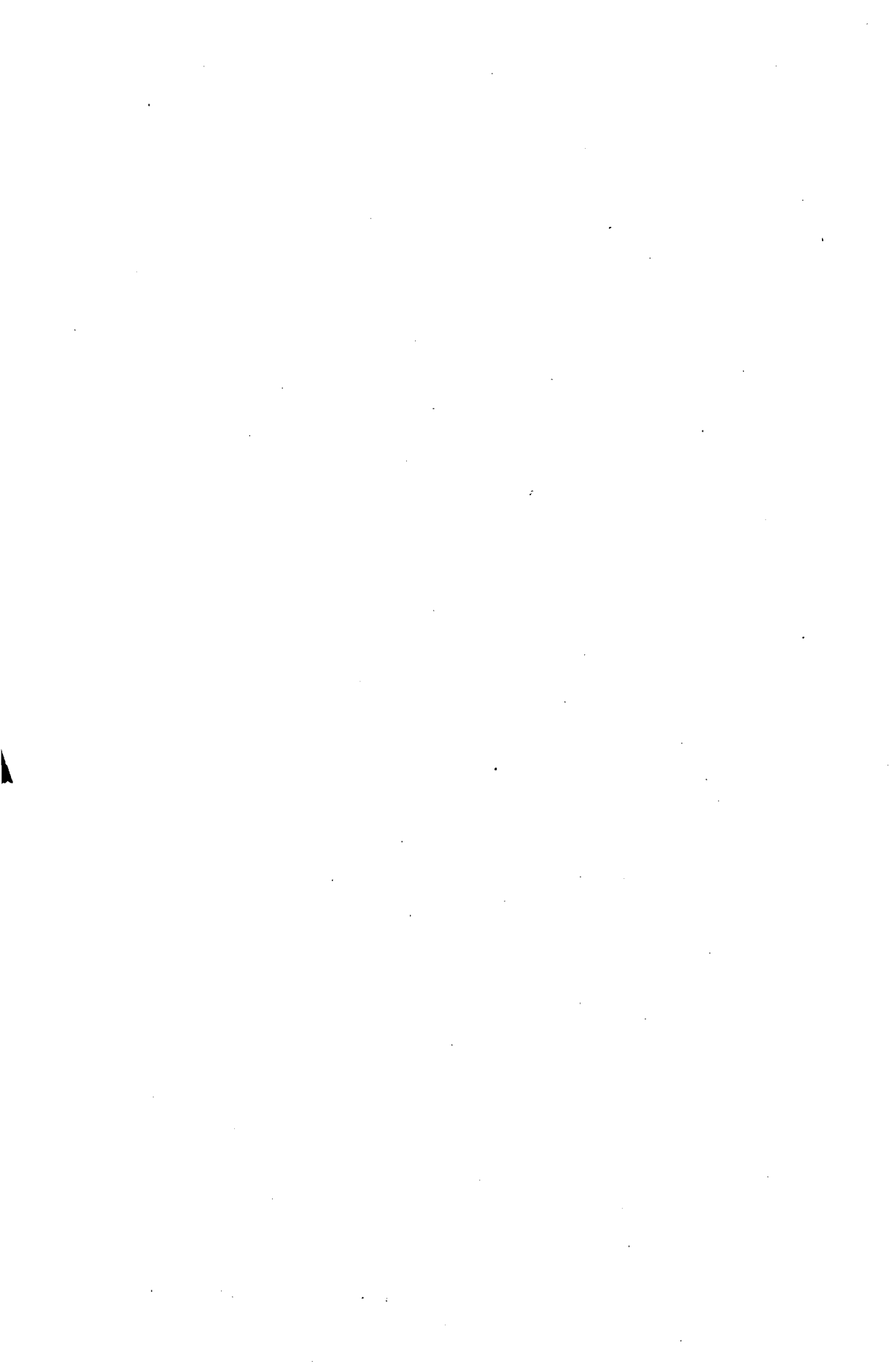

ANEXO A

DEPARTAMENTO DEL INTERIOR

	AL MES	AL AÑO
<p>INCISO 1°</p> <p>Presidencia</p>		
Item 1		
1 Señor Presidente	1666 66 $\frac{2}{3}$	
2 » Vice Presidente	833 33 $\frac{1}{3}$	
3 Secretario privado de S. E.	300	
4 Oficial	80	
5 Portero	30	
6 Ordenanza	30	
7 Gastos en el carruaje de Gobierno	200	
8 Id de etiqueta y fiestas de tabla..	300	
9 Id de oficina	20	
Edecanes de S. E.		
Item 2		
1 Un Coronel	200	
2 Dos Tenientes Coroneles á \$ 150.	300	
3 Sargento Mayor	100	
Total del Inciso	4060	48720
A la vuelta		48720

	AL MES	AL AÑO
De la vuelta.....	48720
INCISO 2°		
Ministerio		
Item 1		
1 Señor Ministro	750	
2 Sub-Secretario	300	
3 Oficial 1°	100	
4 » 2° y habilitado.....	70	
5 Siete Escribientes á ₡ 50 cada uno	350	
6 Portero.....	30	
7 Ordenanza.....	30	
8 Gastos de Escritorio	40	
9 Mayordomo de la Casa de Go-		
bierno.....	60	
10 Relojero é Inspector de aparatos		
telegráficos	50	
11 Dos peones de limpieza á ₡ 25		
cada uno	50	
12 Fallas de Caja del Contador.....	20	
13 Imprevistos	70	
14 Gastos de etiqueta	100	
Item 2		
1 Impresiones y publicaciones.	400	
Total del Inciso	2420	29040
INCISO 3°		
Congreso Nacional		
CÁMARA DE SENADORES		
Item 1		
1 Sueldo de 28 Senadores á ₡ 700,		
en cinco mensualidades	8166 66 $\frac{2}{3}$	
2 Viático de Senadores	1271 33 $\frac{1}{3}$	
Al frente.....	9438	77760

	AL MES	AL AÑO
Del frente.....	9438	77760
SECRETARÍA		
Item 2		
1 Secretario.....	300	
2 Pro-Secretario.....	200	
3 Oficial 1°.....	130	
4 » 2°.....	90	
5 » 3°.....	80	
6 Tres Oficiales á ₡ 70 uno.....	210	
7 Sobresueldo al Oficial 1° encar- gado del archivo y mesa de en- tradas y salidas.....	42	
8 Mayordomo.....	70	
9 Portero.....	50	
10 Dos Ordenanzas á ₡ 38 uno....	76	
11 Impresiones—« Diario de Sesio- nes » y publicacion diaria de las sesiones.....	500	
12 Gastos eventuales y de mayor- domia.....	130	
13 Id de Escritorio.....	20	
14 Fallas de caja.....	20	
TAQUÍGRAFOS		
Item 3		
1 Director.....	300	
2 Dos taquígrafos de 1ª clase á ₡ 200 uno.....	400	
3 Seis taquígrafos de 2ª clase á ₡ 100 uno.....	600	
4 Un Ordenanza para el servicio de ambos cuerpos.....	30	
5 Gastos de Oficina.....	15	
Cámara de Diputados		
Item 4		
1 Sueldo de 86 Diputados á ₡ 700, en cinco mensualidades.....	25033 33½	
2 Viático para 61 Diputados.....	2693 50	
SECRETARÍA		
Item 5		
1 Dos Secretarios á ₡ 300 uno....	600	
A la vuelta.....	41077 83½	77760

	AL MES	AL AÑO
De la vuelta.	41077 83½	77760
Item 5		
2 Pro-Secretario.	130	
3 Oficial 1º.	110	
4 » 2º.	90	
5 » 3º.	80	
6 Tres Oficiales á 70 ₡ uno	210	
7 Sobresueldo para el encargado de la Biblioteca	42	
8 Portero.	50	
9 Cuatro Ordenanzas á ₡ 38 uno..	152	
10 Impresiones—« Diario de Sesiones » y publicacion diaria de las sesiones.	600	
11 Eventuales, en seis mensualidades á ₡ 400.	200	
12 Gastos de Escritorio.	20	
13 Para fomento de la Biblioteca del Congreso.	50	
14 Para fallas de caja	30	
TAQUÍGRAFOS		
Item 6		
1 Director.	300	
2 Dos taquígrafos de 1ª clase á 200 ₡ uno.	400	
3 Siete id 2ª clase á ₡ 100 uno.	700	
4 Gastos de Oficina.	15	
Total del Inciso.	44256 83½	531082
INCISO 4º		
Correos y Telégrafos		
DIRECCION GENERAL		
Item 1		
1 Director General y Administrador	390	
Al frente	390	608842

	AL MES	AL AÑO
Del frente	390	608842
Item 1		
2 Secretario	170	
3 Escribiente 1°	60	
4 Dos id segundos á \$ 40 uno.	80	
<i>Mesa de entradas</i>		
5 Escribiente, encargado del registro de Entradas.	50	
<i>Archivo</i>		
6 Escribiente, encargado del registro de salidas	50	
7 Escribiente, encargado especial de la parte telegráfica.	50	
<i>Limpieza y cuidado de la casa</i>		
8 Mayordomo.	50	
9 Dos porteros á \$ 25 uno.	50	
10 Dos Ordenanzas á \$ 20 uno.	40	
11 Alumbrado	200	
Primera Division		
OFICINAS TELEGRÁFICAS		
<i>Inspeccion General</i>		
Item 2		
1 Inspector General de Correos y Telégrafos	250	
2 Oficial 1°	80	
3 Escribiente	40	
4 Oficial mecánico.	70	
5 Gefe de la Escuela Telegráfica	60	
6 Portero.	25	
A la vuelta	1715	608842

	AL MES	AL AÑO
De la vuelta.....	1715	608842
Item 2		
<i>Casa de Gobierno</i>		
7 Telegrafista de 1ª clase.....	65	
8 » de 3ª clase.....	40	
9 Mensajero.....	10	
<i>Oficina de la Bolsa</i>		
10 Telegrafista de 2ª clase.....	50	
11 Dos mensajeros á \$ 15 uno.....	30	
<i>Oficina Central</i>		
12 Gefe de Oficina.....	120	
13 Tres telegrafistas de 1ª clase á \$ 65 uno.....	195	
14 Tres id id 2ª id id id 50 id.....	150	
15 Tres id id 3ª id id id 40 id.....	120	
16 Cuatro mensajeros id 1ª id id id 15 id.....	60	
17 Cuatro id id 2ª id id id 10 id.....	40	
18 Para mensajeros.....	70	
19 Para la mantencion de cuatro caballos.....	64	
20 Ordenanza encargado de su cuidado.....	20	
21 Guarda-hilos.....	40	
22 Al mismo para caballo.....	16	
<i>Belgrano</i>		
Item 3		
1 Telegrafista de 2ª clase y Administrador de Correos.....	50	
2 Mensajero.....	10	
3 Guarda-hilos.....	30	
4 Alquiler de casa.....	16	
5 Gastos de Oficina.....	3	
Al frente.....	2914	608842

	AL MES	AL AÑO
Item 3		
Del frente.....	2914	608842
<i>Baradero</i>		
6 Telegrafista de 1ª clase y Administrador de Correos.....	65	
7 Id de 3ª clase.....	40	
8 Mensajero.....	10	
9 Guarda-hilos.....	30	
10 Gastos de Oficina.....	3	
<i>Escobar</i>		
11 Telegrafista, Guarda-hilos.....	50	
12 Alquiler de casa.....	8	
<i>San Nicolás</i>		
13 Telegrafista de 1ª clase y Administrador de Correos.....	65	
14 Id de 2ª clase.....	50	
15 Id de 3ª clase.....	40	
16 Mensajero y cartero á caballo... ..	20	
17 Guarda-hilos.....	30	
18 Alquiler de casa.....	28	
19 Gastos de Oficina.....	8	
<i>San Pedro</i>		
20 Telegrafista de 1ª clase y Administrador de Correos.....	65	
21 Id de 3ª clase.....	40	
22 Mensajero.....	10	
23 Guarda-hilos.....	30	
24 Gastos de Oficina.....	3	
25 Bote para la conduccion de la correspondencia.....	20	
26 Alquiler de casa.....	20	
<i>Zárate</i>		
27 Telegrafista de 2ª clase y Administrador de Correos.....	50	
A la vuelta.....	3599	608842

	AL MES	AL AÑO
De la vuelta	3599	608842
Item 3		
28 Telegrafista de 3ª clase	40	
29 Mensajero	10	
30 Guarda-hilos	30	
31 Gastos de Oficina	5	
Primera Seccion		
Item 4		
1 Inspector de Correos y Telégrafos	175	
PROVINCIA DE SANTA-FÉ		
<i>Ciudad de Santa-Fé</i>		
2 Gefe y Administrador de Correos	90	
3 Telegrafista de 2ª clase	50	
4 Id id 3ª id interventor.	40	
5 Id id 3ª id	40	
6 Mensajero con caballo	20	
7 Id sin id	15	
8 Guarda-hilos	30	
9 Al mismo para caballo	10	
10 Gastos de Oficina	15	
11 Transporte de la correspondencia al puerto	8	
<i>Ciudad del Rosario</i>		
12 Gefe	100	
13 Primer encargado del despacho	60	
14 Segundo	50	
15 Dos telegrafistas de 1ª clase á 65 cada uno	130	
16 Tres id de 2ª clase á 50 id id	150	
17 Cuatro id de 3ª clase á 40 id id	160	
18 Tres mensajeros á 10 id id	30	
Al frente	4857	608842

	AL MES	AL AÑO
Del frente.	4857	608842
Item 4		
19 A los mismos para dos caballos á 16 \$	32	
20 Dos guarda-hilos á 30 id id.	60	
21 A los mismos para caballo á 16 id id.	32	
22 Gastos de Oficina y gas.	40	
<i>Cañada de Gomez</i>		
23 Telegrafista, guarda-hilos.	40	
24 Alquiler de casa.	8	
<i>San José</i>		
25 Telegrafista de 3ª clase y Admi- nistrador de Correos.	40	
26 Guarda-hilos.	30	
27 Gastos de Oficina.	3	
<i>Villa Constitucion</i>		
28 Telegrafista de 3ª clase y Admi- nistrador de Correos.	40	
29 Mensajero	10	
30 Guarda-hilos	30	
31 Gastos de Oficina.	3	
<i>San Lorenzo</i>		
32 Telegrafista de 3ª clase y Admi- nistrador de Correos.	40	
33 Mensajero	10	
34 Guarda-hilos	30	
35 Alquiler de casa.	8	
36 Gastos de Oficina.	3	
<i>Colonia San Agustin</i>		
37 Telegrafista de 3ª clase y Admi- nistrador de Correos.	40	
A la vuelta.	5356	608842

	AL MES	AL AÑO
De la vuelta.	5356	608842
Item 4		
38 Mensajero	10	
39 Gastos de Oficina.....	3	
<i>Colonia San Carlos</i>		
40 Telegrafista de 3ª clase y Administrador de Correos.....	40	
41 Mensajero	10	
42 Gastos de Oficina.....	3	
<i>Colonia Esperanza</i>		
43 Telegrafista de 3ª clase y Administrador de Correos.....	40	
44 Mensajero	10	
45 Gastos de Oficina.....	3	
46 Guarda-hilos para las colonias...	30	
<i>Coronda</i>		
47 Telegrafista de 3ª clase y Administrador de Correos.....	40	
48 Mensajero	10	
49 Guarda-hilos.....	30	
50 Gastos de Oficina.....	3	
PROVINCIA DE CÓRDOBA		
Item 5		
<i>Ciudad de Córdoba</i>		
1 Gefe	90	
2 Encargado del despacho, telegrafista de 2ª clase	50	
3 Dos telegrafistas de 1ª clase á 65 cada uno	130	
4 Un id de 2ª clase	50	
5 Dos id de 3ª clase á 40 id id....	80	
Al frente.....	5988	608842

	AL MES	AL AÑO
Del frente.....	5988	608842
Item 5		
6 Dos mensajeros á ₡ 10 cada uno.	20	
7 Guarda-hilos	30	
8 Al mismo para caballo	10	
9 Gastos de Oficina.....	30	
<i>Belle Ville</i>		
10 Telegrafista de 2ª clase y Administrador de Correos	50	
11 Id de 3ª clase	40	
12 Mensajero	10	
13 Guarda-hilos	30	
14 Transporte de la correspondencia.	6	
15 Gastos de Oficina.....	3	
<i>Chañar</i>		
16 Telegrafista de 1ª clase.....	65	
17 Mensajero.....	10	
18 Guarda-hilos	30	
19 Alquiler de casa.....	8	
20 Gastos de Oficina	3	
<i>Jesus Maria</i>		
21 Telegrafista de 3ª clase y Administrador de Correos.....	40	
22 Guarda-hilos	30	
23 Mensajero	10	
24 Gastos de Oficina	3	
<i>Villa Maria</i>		
25 Telegrafista de 1ª clase y Administrador de Correos	65	
26 Telegrafista de 3ª clase.....	40	
27 Mensajero para ambos servicios.	20	
28 Guarda-hilos	30	
A la vuelta.....	6571	608842

	AL MES	AL AÑO
De la vuelta.....	6571	608842
Item 5		
29 Alquiler de casa.....	20	
30 Gastos de Oficina.....	10	
<i>Antiguasi</i>		
31 Telegrafista, guarda-hilos.....	40	
PROVINCIA DE SANTIAGO DEL ESTERO		
Item 6		
<i>Ciudad de Santiago</i>		
1 Telegrafista de 1ª clase y Administrador de Correos.....	65	
2 Id de 3ª clase.....	40	
3 Mensajero.....	10	
4 Guarda-hilos.....	30	
5 Al mismo para caballo.....	10	
6 Gastos de Oficina.....	10	
7 Alquiler de casa.....	12	
<i>Loreto</i>		
8 Telegrafista de 3ª clase y Administrador de Correos.....	40	
9 Mensajero.....	10	
10 Guarda-hilos.....	30	
11 Gastos de Oficina.....	3	
<i>Salavina</i>		
12 Telegrafista de 3ª clase y Administrador de Correos.....	40	
13 Mensajero.....	10	
14 Guarda-hilos.....	30	
15 Gastos de Oficina.....	3	
<i>Ojo de agua</i>		
16 Telegrafista de 3ª clase y Administrador de Correos.....	40	
Al frente.....	7024	608842

	AL MES	AL AÑO
Del frente	7024	608842
Item 6		
17 Mensajero	10	
18 Guarda-hilos	30	
19 Gastos de Oficina	3	
<i>Atamisque</i>		
20 Telegrafista de 3ª clase y Administrador de Correos	40	
21 Mensajero	10	
22 Guarda-hilos	30	
23 Gastos de Oficina	3	
Segunda Seccion		
Item 7		
1 Inspector de Correos y Telégrafos	175	
PROVINCIA DE ENTRE-RIOS		
<i>Ciudad del Paraná</i>		
2 Gefe	80	
3 Telegrafista de 1ª clase	65	
4 Dos id id 2ª id á \$ 50 uno	100	
5 Cuatro id id 3ª id id 40 id	160	
6 Mensajero con caballo	20	
7 Guarda-hilos	30	
8 Al mismo para caballo	10	
9 Gastos de Oficina	20	
<i>Antonio Tomás</i>		
10 Telegrafista de 3ª clase y Administrador de Correos	40	
11 Mensajero	10	
12 Guarda-hilos	30	
13 Alquiler de casa	8	
14 Gastos de Oficina	3	
A la vuelta	7901	608842

	AL MES	AL AÑO
De la vuelta.....	7901	608842
<i>Concepcion del Uruguay</i>		
Item 7		
15 Gefe	80	
16 Telegrafista de 1ª clase.....	65	
17 Id de 2ª clase	50	
18 Dos id de 3ª clase á \$ 40 cada uno	80	
19 Mensajero á caballo	20	
20 Guarda-hilos	30	
21 Al mismo para caballo	12	
22 Gastos de Oficina.....	12	
<i>Concordia</i>		
23 Telegrafista de 2ª clase.....	50	
24 Dos id de 3ª clase á \$ 40 cada uno	80	
25 Mensajero	10	
26 Guarda-hilos	30	
27 Gastos de Oficina.....	4	
<i>Diamante</i>		
28 Telegrafista de 2ª clase y Administrador de Correos	50	
29 Mensajero	10	
30 Guarda-hilos	30	
31 Gastos de Oficina.....	4	
<i>Federacion</i>		
32 Telegrafista de 2ª clase y Administrador de Correos	50	
33 Mensajero	10	
34 Guarda-hilos	30	
35 Gastos de Oficina	4	
<i>Gualeguay</i>		
36 Telegrafista de 1ª clase	65	
Al frente.....	8677	608842

	AL MES	AL AÑO
Item 7		
Del frente.....	8677	608842
37 Telegrafista de 3ª clase.....	40	
38 Mensajero á caballo.....	20	
39 Guarda-hilos.....	30	
40 Gastos de Oficina.....	2	
<i>Gualeguaychú</i>		
41 Telegrafista de 1ª clase.....	65	
42 Id id 3ª id.....	40	
43 Mensajero á caballo.....	20	
44 Guarda-hilos.....	30	
45 Gastos de Oficina.....	6	
<i>Nogoyá</i>		
46 Telegrafista de 2ª clase y Administrador de Correos.....	50	
47 Id id 3ª id.....	40	
48 Guarda-hilos.....	30	
49 Mensajero.....	10	
50 Gastos de Oficina.....	3	
<i>La Paz</i>		
51 Telegrafista de 2ª clase y Administrador de Correos.....	50	
52 Mensajero.....	10	
53 Guarda-hilos.....	30	
54 Alquiler de casa.....	12	
55 Gastos de Oficina.....	3	
<i>Tala</i>		
56 Telegrafista de 3ª clase y Administrador de Correos.....	40	
57 Mensajero.....	10	
58 Guarda-hilos.....	30	
59 Gastos de Oficina.....	3	
A la vuelta.....	9251	608842

	AL MES	AL AÑO
De la vuelta.....	9251	608842
<i>Victoria</i>		
Item 7		
60 Telegrafista de 2ª clase y Administrador de Correos.....	50	
61 Dos id de 3ª clase á \$ 40 cada uno.....	80	
62 Dos guarda-hilos á 30 id id.....	60	
63 Mensajero.....	10	
64 Gastos de Oficina.....	8	
<i>Villa Colon</i>		
65 Telegrafista de 3ª clase y Administrador de Correos.....	40	
66 Mensajero.....	10	
67 Guarda-hilos.....	30	
68 Gastos de Oficina.....	3	
<i>Villaguay</i>		
69 Telegrafista de 3ª clase y Administrador de Correos.....	40	
70 Mensajero.....	10	
71 Guarda-hilos.....	30	
72 Gastos de Oficina.....	3	
PROVINCIA DE CORRIENTES		
<i>Ciudad de Corrientes</i>		
Item 8		
1 Telegrafista de 1ª clase.....	65	
2 Id de 3ª clase.....	40	
3 Mensajero á caballo.....	20	
4 Guarda-hilos.....	30	
5 Al mismo para caballo.....	10	
6 Gastos de Oficina.....	8	
Al frente.....	9798	608842

	AL MES	AL AÑO
Del frente.....	9798	608842
<i>Bella Vista</i>		
Item 8		
7 Telegrafista de 2ª clase y Administrador de Correos.....	50	
8 Auxiliar.....	40	
9 Mensajero.....	10	
10 Guarda-hilos.....	30	
11 Gastos de Oficina.....	4	
12 Alquiler de un vehículo.....	10	
<i>Empedrado</i>		
13 Telegrafista de 2ª clase y Administrador de Correos.....	50	
14 Mensajero.....	10	
15 Guarda-hilos.....	30	
16 Gastos de Oficina.....	4	
<i>Esquina</i>		
17 Telegrafista de 2ª clase y Administrador de Correos.....	50	
18 Mensajero.....	10	
19 Guarda-hilos.....	30	
20 Alquiler de casa.....	16	
21 Gastos de Oficina.....	4	
<i>Goya</i>		
22 Gefe de la Oficina y Administrador de Correos.....	80	
23 Telegrafista de 2ª clase.....	50	
24 Id id 3ª id interventor.....	40	
25 Id id 4ª id id.....	30	
26 Mensajero á caballo para ambos servicios.....	20	
27 Guarda-hilos.....	30	
28 Gastos de Oficina.....	10	
A la vuelta.....	10406	608842

	AL MES	AL AÑO
De la vuelta	10406	608842
Tercera Seccion		
Item 9		
1 Inspector de Correos y Telégrafos.	175	
PROVINCIA DE TUCUMAN		
<i>Ciudad de Tucuman</i>		
2 Gefe	80	
3 Telegrafista de 1ª clase.	65	
4 Dos id de 2ª clase á \$ 50 cada uno	100	
5 Tres id de 3ª clase á 40 id id.	120	
6 Un id de 4ª clase.	30	
7 Dos mensajeros á \$ 10 cada uno.	20	
8 Guarda-hilos	30	
9 Al mismo para caballo.	10	
10 Gastos de Oficina	20	
<i>Cocha</i>		
11 Telegrafista de 3ª clase y Administrador de Correos.	40	
12 Mensajero	10	
13 Guarda-hilos	30	
14 Gastos de Oficina	3	
<i>Medinas</i>		
15 Telegrafista de 3ª clase y Administrador de Correos.	40	
16 Mensajero	10	
17 Guarda-hilos	30	
18 Gastos de Oficina.	3	
<i>Monteros</i>		
19 Telegrafista de 3ª clase y Administrador de Correos.	40	
Al frente.	11262	608842

	AL MES	AL AÑO
Del frente	11262	608842
Item 9		
20 Mensajero	10	
21 Guarda-hilos	30	
22 Gastos de Oficina	3	
<i>Trancas</i>		
23 Telegrafista de 3ª clase y Admi- nistrador de Correos.	40	
24 Mensajero	10	
25 Guarda-hilos	30	
26 Gastos de Oficina	3	
PROVINCIA DE CATAMARCA		
<i>Ciudad de Catamarca</i>		
Item 10		
1 Telegrafista de 1ª clase	65	
2 Id de 3ª clase	40	
3 Mensajero	10	
4 Guarda-hilos	30	
5 Al mismo para caballo	10	
6 Gastos de Oficina	8	
<i>Andalgalá</i>		
7 Telegrafista de 3ª clase y Admi- nistrador de Correos.	40	
8 Mensajero	10	
9 Guarda-hilos	30	
10 Gastos de Oficina	3	
<i>Tinogasta</i>		
11 Telegrafista de 3ª clase y Admi- nistrador de Correos.	40	
12 Mensajero	10	
13 Guarda-hilos	30	
14 Gastos de Oficina	3	
A la vuelta	11717	608842

	AL MES	AL AÑO
De la vuelta.....	11717	608842
<i>Belen</i>		
Item 10		
15 Telegrafista de 3ª clase y Administrador de Correos.....	40	
16 Mensajero.....	10	
17 Guarda-hilos.....	30	
18 Gastos de Oficina.....	3	
PROVINCIA DE LA RIOJA		
<i>Ciudad de la Rioja</i>		
Item 11		
1 Telegrafista de 1ª clase y Administrador de Correos.....	65	
2 Id de 3ª clase.....	40	
3 Mensajero.....	10	
4 Guarda-hilos.....	30	
5 Al mismo para caballo.....	10	
6 Gastos de Oficina.....	8	
<i>Villa Argentina</i>		
7 Telegrafista de 3ª clase y Administrador de Correos.....	40	
8 Mensajero.....	10	
9 Guarda-hilos.....	30	
10 Gastos de Oficina.....	3	
PROVINCIA DE SALTA		
<i>Ciudad de Salta</i>		
Item 12		
1 Telegrafista de 1ª clase.....	65	
2 » de 3ª clase.....	40	
3 Mensajero.....	10	
4 Guarda-hilos.....	30	
5 Al mismo para caballo.....	10	
6 Gastos de Oficina.....	10	
Al frente.....	12211	608842

	AL MES	AL AÑO
Del frente.....	12211	608842
<i>Cobos</i>		
Item 12		
7 Telegrafista de 3ª clase y Administrador de Correos.....	40	
8 Mensajero.....	10	
9 Guarda-hilos.....	30	
10 Gastos de Oficina.....	3	
<i>Metán</i>		
11 Telegrafista de 3ª clase y Administrador de Correos.....	40	
12 Mensajero.....	10	
13 Guarda-hilos.....	30	
14 Gastos de Oficina.....	3	
<i>Rosario de la Frontera</i>		
15 Telegrafista de 3ª clase y Administrador de Correos.....	40	
16 Mensajero.....	10	
17 Guarda-hilos.....	30	
18 Gastos de Oficina.....	3	
PROVINCIA DE JUJUY		
<i>Ciudad de Jujuy</i>		
Item 13		
1 Telegrafista de 1ª clase.....	65	
2 Id de 3ª clase.....	40	
3 Mensajero.....	10	
4 Guarda-hilos.....	30	
5 Al mismo para caballo.....	10	
6 Gastos de Oficina.....	8	
<i>Humahuaca</i>		
7 Telegrafista de 3ª clase y Administrador de Correos.....	40	
8 Mensajero.....	10	
9 Guarda-hilos.....	30	
10 Gastos de Oficina.....	3	
A la vuelta.....	12706	608842

	AL MES	AL AÑO
De la vuelta.....	12706	608842
<i>Tilcara</i>		
Item 13		
11 Telegrafista de 3ª clase y Administrador de Correos.....	40	
12 Guarda-hilos.....	30	
13 Gastos de Oficina.....	3	
<i>La Quiaca</i>		
14 Telegrafista de 3ª clase y Administrador de Correos.....	40	
15 Gastos de Oficina.....	3	
GASTOS DE TELÉGRAFOS		
Item 14		
1 Para refaccion de las líneas.....	900	
2 Para compra de materiales.....	900	
3 Para impresion de fórmulas para toda la República.....	700	
4 Para creacion de varias Oficinas, empleos, viático, extraordinarios y gastos eventuales.....	500	
5 Para pasajes ordinarios de empleados, fletes de materiales y gastos pequeños para la Inspeccion y Oficina Central....	300	
Segunda Division		
SERVICIO INTERNO DE CORREOS		
Item 15		
1 Gefe de Division, Contador Interventor.....	170	
2 Oficial 1º.....	80	
3 Tres Escribientes á \$f. 50 uno...	150	
4 Tenedor de libros, de Correos y Telégrafos.....	170	
Al frente.....	16692	608842

	AL MES	AL AÑO
Del frente	16692	608842
Item 15		
5 Id encargado de la contabilidad con las Administraciones extranjeras	80	
6 Dos Escribientes, revisadores de cuentas telegráficas á \$f. 40 uno	80	
OFICINA PARA LA RECEPCION DE BALIJAS Y CLASIFICACION DE LA CORRESPONDENCIA.		
7 Gefe	150	
8 Oficial 1°	60	
9 Dos escribientes á \$f. 40 uno	80	
OFICINA DE ABONADOS		
10 Gefe	150	
11 Escribiente 1°	60	
12 Seis id de Estafeta á \$f. 40 cada uno	240	
13 Ocho Estafeteros á 35 id id.	280	
OFICINA DE CERTIFICADOS		
14 Gefe	150	
15 Oficial 1°	60	
16 Dos escribientes á \$f. 40 cada uno	80	
OFICINA DE FRANQUEO		
17 Gefe	150	
18 Oficial 1°	60	
19 Dos escribientes á \$f. 40 cada uno	80	
OFICINA DE EXPEDICION PARA EL INTERIOR		
20 Gefe	150	
21 Escribiente 1°	50	
A la vuelta	18652	608842

	AL MES	AL AÑO
De la vuelta.....	18652	608842
Item 15		
22 Dos Escribientes 2 ^{os} á \$f. 40 cada uno.....	80	
23 Cuatro Balijeros id id 15 id.....	60	
24 Escribiente, conductor de la correspondencia.....	40	
Item 16		
SERVICIO DE 1 ^a HORA		
1 Sobresueldo para un Gefe y cinco empleados.....	75	
<i>Servicio nocturno</i>		
2 Sobresueldo para un Gefe y cinco empleados.....	75	
<i>Arrecifes</i>		
Item 17		
1 Administrador.....	10	
2 Gastos de Oficina.....	2	
<i>Azul</i>		
3 Administrador.....	40	
4 Balijero.....	10	
5 Alquiler de casa.....	12	
6 Gastos de Oficina.....	2	
<i>Ayacucho</i>		
7 Administrador.....	10	
<i>Atalaya</i>		
8 Administrador.....	8	
<i>Adrogué</i>		
9 Administrador.....	10	
<i>Altamirano</i>		
10 Administrador.....	12	
<i>Bragado</i>		
11 Administrador.....	30	
12 Gastos de Oficina.....	2	
13 Transporte de la correspondencia.....	8	
Al frente.....	19138	608842

	AL MES	AL AÑO
Del frente.	19138	608842
<i>Barracas al Sud</i>		
Item 17		
14 Administrador	10	
15 Gastos de Oficina	2	
<i>Balcarce</i>		
16 Administrador	10	
<i>Chacabuco</i>		
17 Administrador	8	
18 Gastos de Oficina	2	
<i>Chivilcoy</i>		
19 Administrador	40	
20 Escribiente repartidor	15	
21 Alquiler de casa	16	
22 Gastos de Oficina	4	
<i>Cañuelas</i>		
23 Administrador	10	
24 Gastos de Oficina	2	
<i>Chascomús</i>		
25 Administrador	25	
26 Escribiente repartidor	15	
27 Alquiler de casa	14	
28 Gastos de Oficina	4	
<i>Colonia La Concordia</i>		
29 Administrador	8	
<i>Cármén de Areco</i>		
30 Administrador	10	
31 Gastos de Oficina	2	
<i>Campana</i>		
32 Administrador	10	
33 Gastos de Oficina	2	
<i>Colonia Chubut</i>		
34 Administrador	10	
A la vuelta	19357	608842

	AL MES	AL AÑO
Item 17 De la vuelta	19357	608842
35 Gastos de Oficina	2	
<i>Cachari</i>		
36 Administrador de Correos	16	
<i>Dolores</i>		
37 Administrador	40	
38 Escribiente repartidor	15	
39 Alquiler de casa	16	
40 Gastos de Oficina	4	
<i>Ensenada</i>		
41 Administrador	10	
42 Gastos de Oficina	2	
<i>Exaltacion de la Cruz</i>		
43 Administrador	10	
44 Gastos de Oficina	2	
<i>Eortin Los Rifles</i>		
45 Administrador	10	
<i>General Albear</i>		
46 Administrador	10	
<i>Junin</i>		
47 Administrador	10	
48 Gastos de Oficina	2	
<i>Juarez</i>		
49 Administrador	10	
50 Gastos de Oficina	2	
<i>Las Heras</i>		
51 Administrador	10	
Al frente	19528	608842

	AL MES	AL AÑO
Item 17		
Del frente.	19528	608842
52 Gastos de Oficina.	2	
<i>Lomas de Zamora</i>		
53 Administrador.	10	
54 Gastos de Oficina.	2	
<i>Las Flores</i>		
55 Administrador.	40	
56 Alquiler de casa.	10	
57 Gastos de Oficina.	2	
<i>Lobos</i>		
58 Administrador.	15	
59 Alquiler de casa.	10	
60 Gastos de Oficina.	2	
<i>Loberia</i>		
61 Administrador.	8	
<i>Mercedes</i>		
62 Administrador.	40	
63 Escribiente y repartidor.	15	
64 Alquiler de casa.	16	
65 Gastos de Oficina.	4	
<i>Moron</i>		
66 Administrador.	15	
67 Gastos de Oficina.	2	
<i>Magdalena</i>		
68 Administrador.	10	
69 Gastos de Oficina.	2	
A la vuelta.	19733	608842

	AL MES	AL AÑO
De la vuelta.	19733	608842
<i>Merlo</i>		
Item 17		
70 Administrador.	10	
71 Gastos de Oficina.	2	
<i>Moreno</i>		
72 Administrador.	10	
73 Gastos de Oficina.	2	
<i>Monte</i>		
74 Administrador	10	
75 Gastos de Oficina	2	
<i>Mar Chiquita</i>		
76 Administrador.	8	
<i>Maipú ó Monsalvo</i>		
77 Administrador.	8	
<i>Marcos Paz</i>		
78 Administrador.	12	
<i>Navarro</i>		
79 Administrador.	10	
80 Gastos de Oficina.	2	
<i>Necochea</i>		
81 Administrador.	8	
<i>Nueve de Julio</i>		
82 Administrador	10	
83 Gastos de Oficina.	2	
<i>Colonia Olavarria</i>		
84 Administrador.	8	
Al frente.	19837	608842

	AL MES	AL AÑO
Del frente.....	19837	608842
Item 17		
85 Gastos de Oficina.....	2	
<i>Olavarria (pueblo)</i>		
86 Administrador ...	8	
87 Gastos de Oficina...	2	
<i>Pilar</i>		
88 Administrador	10	
89 Gastos de Oficina	2	
<i>Pila</i>		
90 Administrador.	8	
<i>Pergamino</i>		
91 Administrador	10	
92 Gastos de Oficina.....	2	
<i>Patagones</i>		
93 Administrador.....	15	
<i>Quilmes</i>		
94 Administrador.....	10	
95 Gastos de Oficina.....	2	
<i>Rojas</i>		
96 Administrador.....	10	
97 Gastos de Oficina.....	2	
<i>Ramallo</i>		
98 Administrador	8	
<i>Ramos Mejia</i>		
99 Administrador.....	10	
100 Gastos de Oficina.....	2	
A la vuelta.....	19940	608842

	AL MES	AL AÑO
De la vuelta.....	19940	608842
<i>Rauch</i>		
Item 17		
101 Administrador.....	8	
102 Gastos de Oficina.....	2	
<i>Ranchos</i>		
103 Administrador.....	15	
104 Gastos de Oficina.....	2	
105 Transporte de la correspondencia de la Estacion al pueblo.....	30	
<i>San José de Flores</i>		
106 Administrador.....	10	
107 Gastos de Oficina.....	2	
<i>San Justo</i>		
108 Administrador.....	10	
109 Gastos de Oficina.....	2	
<i>San Isidro</i>		
110 Administrador.....	10	
111 Gastos de Oficina.....	2	
<i>San Fernando</i>		
112 Administrador.....	10	
113 Gastos de Oficina.....	2	
<i>San Antonio de Areco</i>		
114 Administrador.....	10	
115 Gastos de Oficina.....	2	
<i>San Andrés de Giles</i>		
116 Administrador.....	10	
117 Gastos de Oficina.....	2	
Al frente.....	20069	608842

	AL MES	AL AÑO
Del frente	20069	608842
<i>Saladillo</i>		
Item 17		
118 Administrador.....	10	
119 Gastos de Oficina.....	2	
<i>Salto</i>		
120 Administrador.....	10	
121 Gastos de Oficina.....	2	
<i>San Vicente</i>		
122 Administrador.....	10	
123 Gastos de Oficina.....	2	
<i>San Martin</i>		
124 Administrador.....	8	
125 Gastos de Oficina.....	2	
<i>Tordillo</i>		
126 Administrador.....	8	
<i>Tuyú</i>		
127 Administrador.....	8	
<i>Tres Arroyos</i>		
128 Administrador.....	8	
<i>Tapalquen</i>		
129 Administrador.....	10	
130 Gastos de Oficina.....	2	
<i>Tandil</i>		
131 Administrador.....	10	
132 Gastos de Oficina.....	2	
A la vuelta.....	20163	608842

	AL MES	AL AÑO
De la vuelta	20163	608842
<i>Tigre</i>		
Item 17		
133 Administrador.	15	
134 Gastos de Oficina	2	
<i>Taillade</i>		
135 Administrador.	10	
<i>Villa de Lujan</i>		
136 Administrador.	10	
137 Gastos de Oficina	2	
138 Transporte de la correspondencia de la Estacion al pueblo.	12	
<i>25 de Mayo</i>		
139 Administrador.	10	
140 Gastos de Oficina	2	
<i>Vecino</i>		
141 Administrador.	8	
<i>Viedma</i>		
142 Administrador.	15	
PROVINCIA DE SANTA FE		
Item 18		
1 Administrador en la Colonia Ca- vour	10	
2 Id id id Humboldt.	10	
3 Id id id Grützi.	10	
4 Id id id Franck.	10	
5 Id id id Tunas.	10	
6 Id id id Cayastacito.	10	
7 Id id id Emilia	10	
8 Id id id San Justo.	10	
9 Id id id Santa Rosa.	10	
10 Id id id San Martin	8	
11 Id id id Ruso-Alemana.	8	
12 Id id id Pilar.	8	
13 Id id id Rivadavia	8	
Al frente.	20371	608842

	AL MES	AL AÑO
Del frente	20371	608842
Item 18		
14 Administrador en la Colonia Felicia	8	
15 Id id id Nueva Torino.	8	
16 Id Cayastá.	10	
17 Id Helvecia.	10	
18 Id San Javier.	10	
19 Id Alejandra.	10	
20 Id Mal Abrigo	10	
21 Id Santo Tomé.	10	
22 Id Santa María.	10	
23 Id San Gerónimo.	10	
24 Id Reconquista ó el Rey.	10	
25 Id Colonia Francesa.	8	
26 Id id Cardona.	8	
27 Id California.	8	
28 Id Oroño	8	
29 Id Jesús María	8	
30 Id Santa Teresa.	8	
31 Id Caridad	8	
32 Transporte de la correspondencia á la Colonia Esperanza.	20	
33 Id id de Esperanza á San Gerónimo.	20	
34 Id id á San Carlos, pasando por San Agustín, Tunas y Franck.	30	
35 Id id á la frontera Norte, pasando por Emilia, San Justo y Belgrano	80	
36 Id id de Humboldt á Esperanza y Cavour	10	
37 Id id de San José á Helvecia y al Rey	80	
38 Id id de Humboldt á Grütli	15	
39 Id id de Estancia Grande á Cayastacito	10	
40 Id id de San Carlos por Oroño hasta Coronda.	20	
41 Id id por agua hasta San Javier.	200	
42 Id id de San Javier á Mal Abrigo.	40	
A la vuelta	21058	608842

	AL MES	AL AÑO
De la vuelta	21058	608842
Item 18		
43 Transporte de la correspondencia de Santa Fé á Santa María. . .	40	
44 Para subvencionar el servicio de una mensajería entre Santa Fé y Córdoba, por el Quebracho y Villa del Tío.....	50	
ROSARIO		
45 Administrador.....	100	
46 Contador interventor.....	60	
47 Escribiente de Estafeta.....	50	
48 Cuatro Escribientes á \$ 40 uno..	160	
49 Escribiente, encargado de la Oficina Marítima.....	40	
50 Cuatro carteros á \$ 25 cada uno.	100	
51 Portero.....	18	
52 Carrero, conductor de la correspondencia	20	
53 Servicio nocturno.....	20	
54 Gastos de oficina y eventuales...	40	
55 Administrador en Roldan.	10	
56 Id Cañada de Gomez...	10	
57 Id Candelaria.....	8	
58 Id Carcarañá.....	8	
59 Id Tortugas.....	8	
60 Id San Urbano.....	8	
61 Id Jesús María.....	8	
62 Id San José de la Esquina	8	
63 Id San Gerónimo.....	8	
64 Id Correa.....	8	
65 Transporte de la correspondencia á Santa Fé.....	90	
66 Id id á San Lorenzo.....	20	
67 Id id á San Nicolás.....	40	
Al frente.....	21990	608842

	AL MES	AL AÑO
Del frente.....	21990	608842
PROVINCIA DE ENTRE RIOS		
<i>Paraná</i>		
Item 19		
1 Administrador.....	50	
2 Escribiente.....	25	
3 Cartero y Portero.....	15	
4 Gastos de Oficina.....	6	
5 Alquiler de casa.....	30	
6 Estafeta del puerto.....	20	
7 Administrador en la Colonia Her- nandarias.....	10	
8 Transporte de la correspondencia al puerto.....	10	
9 Id id á Santa Fé (diaria).....	80	
10 Id id por correo á caballo de la colonia Hernandarias á Pa- raná.....	30	
<i>Uruguay</i>		
11 Administrador.....	85	
12 Contador interventor.....	40	
13 Dos Escribientes á \$ 25 cada uno.	50	
14 Alquiler de casa.....	40	
15 Cartero.....	15	
16 Gastos de Oficina.....	10	
17 Transporte de la correspondencia al puerto.....	10	
18 Encargado de la Oficina Marí- tima.....	30	
<i>Villa Urquiza</i>		
19 Administrador.....	10	
20 Balijero.....	10	
A la vuelta.....	22566	608842

	AL MES	AL AÑO
De la vuelta.	22566	608842
<i>Concordia</i>		
Item 19		
21 Administrador.	50	
22 Contador interventor.	30	
23 Cartero.	15	
24 Gastos de Oficina.	10	
<i>Chajari</i>		
25 Administrador.	8	
<i>Gualeguaychú</i>		
26 Administrador.	40	
27 Contador interventor.	30	
28 Cartero.	15	
29 Alquiler de casa.	24	
30 Gastos de Oficina.	8	
31 Mensajerías de la Union.	200	
32 Transporte de la correspondencia á Fray Bentos.	25	
<i>Gualeguay</i>		
33 Administrador.	35	
34 Escribiente.	20	
35 Alquiler de casa.	8	
36 Gastos de Oficina.	2	
<i>San José de Feliciano</i>		
37 Administrador.	10	
38 Administrador en San José.	8	
39 Id en Libertad.	8	
40 Para subvencionar una Mensaje- ría entre San José de Felicia- no, Esquina y Curuzú-Cuatiá. .	300	
Al frente.	23412	608842

	AL MES	AL AÑO
Del frente	23412	608842
PROVINCIA DE CORRIENTES		
<i>Corrientes</i>		
Item 20		
1 Administrador	100	
2 Contador interventor	60	
3 Dos Escribientes á ₡ 30 cada uno.	60	
4 Cartero	15	
5 Portero	12	
6 Dos balijeros á ₡ 12 cada uno	24	
7 Alquiler de casa	32	
8 Gastos de Oficina	12	
9 Mensagerias de la « Union Corrientina »	250	
10 Id del Progreso	200	
11 Traspote de la correspondencia al Alto Paraná	158	
12 Id id por agua al Alto Uruguay	250	
13 Administrador en el Paso de la Patria	8	
14 Id Caa-Cati	10	
15 Id Concepcion	10	
16 Id La Cruz	10	
17 Id Lomas	8	
18 Id Loreto	8	
19 Id Mburucuyá	10	
20 Id Santa Ana	10	
21 Id Saladas	10	
22 Id San Cosme	10	
23 Id San Luis	10	
24 Id San Miguel	10	
25 Id San Antonio de Itatí	10	
26 Id Sauce	8	
27 Id Curuzú-Cuatiá	15	
28 Id Santo Tomé	8	
29 Id San Gerónimo	8	
30 Id Colonia Resistencia	8	
<i>Alvear</i>		
31 Administrador	10	
A la vuelta	24766	608842

	AL MES	AL AÑO
De la vuelta.../.....	24766	608842
Item 20		
32 Gastos de Oficina.....	2	
<i>Goya</i>		
83 Transporte de la correspondencia por correo á caballo á Santa Lucía.....	25	
<i>Mercedes</i>		
34 Administrador.....	15	
35 Portero.....	10	
36 Gastos de Oficina.....	3	
<i>Paso de los Libres</i>		
37 Administrador.....	25	
38 Alquiler de casa.....	10	
39 Gastos de Oficina.....	6	
<i>Santa Lucia</i>		
40 Administrador.....	15	
41 Gastos de Oficina.....	2	
<i>San Roque</i>		
42 Administrador.....	15	
43 Gastos de Oficina.....	2	
44 Para la nacionalizacion del Cor- reo en la Provincia.....	1000	
PROVINCIA DE CÓRDOBA		
<i>Córdoba</i>		
Item 21		
1 Administrador.....	100	
Al frente.....	25996	608842

	AL MES	AL AÑO
Del frente.....	25996	608842
Item 21		
2 Contador Interventor.....	60	
3 Dos Escribientes á \$ 40 cada uno.	80	
4 Escribientes para la Estafeta....	25	
5 Dos carteros á \$ 15 cada uno....	30	
6 Portero.....	10	
7 Gastos de Oficina.....	20	
8 Conduccion de la corresponden- cia al tren.....	20	
9 Para el servicio de correos á ca- ballo....	300	
10 Para el trasporte de la correspon- dencia al Interior, por mensa- gerias.....	450	
11 Administrador en Rio 2°.....	8	
12 Id Rio 1° ó Santa Rosa.....	8	
13 Id Villa General Mitre.....	8	
14 Id Rio 2° ó Villa del Rosario....	8	
15 Id San Ignacio de Calamuchita..	8	
16 Id Cruz del Eje.....	8	
17 Id Pocho.....	8	
18 Id Rio Seco.....	8	
19 Id Villa Concepcion ó Tio.....	8	
20 Id Tulumba.....	8	
21 Id San Pedro.....	8	
22 Id Villa de Soto.....	8	
23 Id Pilla de San Carlos.....	8	
24 Id San Pedro Norte.....	8	
25 Id Dean Funes.....	8	
26 Id Ambúl.....	8	
27 Id Cruz Alta.....	8	
28 Id Saladillo.....	8	
29 Id Colonia Rodriguez.....	8	
<i>Rio 1/4 Cuarto</i>		
30 Administrador.....	50	
31 Escribiente.....	20	
32 Alquiler de casa.....	10	
33 Gastos de Oficina.....	8	
A la vuelta.....	27231	608842

	AL MES	AL AÑO
De la vuelta.....	27231	608842
<i>Achiras</i>		
Item 21		
34 Administrador.....	8	
35 Gastos de Oficina.....	2	
<i>San Francisco</i>		
36 Administrador.....	8	
37 Gastos de Oficina.....	2	
<i>Villa Dolores</i>		
38 Administrador.....	10	
39 Gastos de Oficina.....	2	
PROVINCIA DE LA RIOJA		
<i>Rioja</i>		
Item 22		
1 Administrador.....	50	
2 Escribiente.....	20	
3 Ordenanza.....	10	
4 Alquiler de casa.....	12	
5 Gastos de Oficina.....	6	
6 Administrador en Villa del Ro- sario.....	10	
7 Id Malanzan.....	10	
8 Id Belgrano.....	10	
9 Id San Martin.....	10	
10 Id Santa Rita.....	10	
11 Id San Blas.....	8	
12 Id Aymogasta.....	8	
13 Id Anillaco.....	8	
14 Id Famatina.....	8	
15 Id Puerto Alegre.....	8	
16 Id Hornillos.....	8	
17 Id Guandacol.....	8	
18 Id Chepes.....	8	
Al frente.....	27475	608842

	AL MES	AL AÑO
Del frente.....	27475	608842
Item 22		
19 Administrador en Independencia.	8	
20 Transporte de la correspondencia de la Capital á San Blas de los Sauces por el Departamento de Arauco.....	40	
21 Id id de Villa Argentina á Villa Famatina, en combinacion con el Correo á San Juan.	8	
22 Id id de Puerto Alegre, en combinacion con el mismo correo uno á Hornillos y de aquí uno á Vinchina y otro á Guandacol.	50	
23 Id id de Malanzan hasta Chepes.	20	
24 Id id á Villa Independencia.	10	
PROVINCIA DE SANTIAGO DEL ESTERO		
<i>Santiago del Estero</i>		
Item 23		
1 Administrador.....	50	
2 Escribiente.....	20	
3 Ordenanza.....	10	
4 Alquiler de casa.....	12	
5 Gastos de Oficina.....	8	
6 Administrador en Figueroa.....	8	
7 Id Guasayan.....	8	
8 Id Matará.....	8	
9 Id Bracho.....	8	
10 Transporte de la correspondencia á caballo, desde la capital á la Estacion de San Pedro.	50	
11 Id id de la capital por Figueroa, en la costa del Salado, siguiendo por Guaipé y Matará hasta el Bracho, regresando por Salavina.....	45	
A la vuelta....	27838	608842

	AL MES	AL AÑO
De la vuelta.....	27838	608842
PROVINCIA DE CATAMARCA		
<i>Catamarca</i>		
Item 24		
1 Administrador.....	60	
2 Escribiente.....	20	
3 Ordenanza.....	10	
4 Alquiler de casa.....	10	
5 Gastos de Oficina.....	8	
6 Administrador en Santa María...	10	
7 Id Copacabana..	10	
8 Id Alto.....	8	
9 Id Ancaste.....	8	
10 Id Poman.....	8	
11 Id Icaño.....	8	
12 Id Belen..	8	
13 Id Pilciaco.....	8	
14 Id San Fernando.	8	
15 Id Popayan.....	8	
16 Id San José (Pie- dra Blanca).....	8	
17 Servicio de correos en los cami- nos de Poman, Tinogasta y Sin- guil.....	125	
18 Id id de la capital á Ancaste y Andalgalá á Santa María.....	60	
19 Id id de Tinogasta á Copacabana.	10	
20 Id id de los Departamentos del Oeste.....	20	
21 Subvencion á una mensajería en- tre Catamarca y la Rioja.....	300	
PROVINCIA DE TUCUMAN		
<i>Tucuman</i>		
Item 25		
1 Administrador.....	90	
2 Contador interventor.....	40	
Al frente.....	28683	608842

	AL MES	AL AÑO
Del frente	28683	608842
Item 25		
3 Escribiente	50	
4 Cartero	15	
5 Gastos de Oficina	8	
6 Mayordomo de la casa en que se juró la Independencia	30	
7 Transporte de la correspondencia á la Estacion y vice-versa	20	
8 Id id de la Capital al Sud-Este, hasta Quiaca y los Sauces	32	
9 Id id de la Capital al Sud, hasta San Francisco, pasando por las villas y poblaciones del tránsito	60	
10 Id id al Nor-Oeste hasta Burruyacu	32	
11 Id id al Norte, hasta Colalao y Riarte	32	
12 Id id de la capital al Oeste, hasta Cafayate, pasando por Santa Maria	35	
13 Administrador en Graneros	10	
14 Id Lules	8	
15 Id Famailá	8	
16 Id Villa Mercedes	8	
17 Id Concepcion	8	
18 Id Leales	8	
19 Id Chicligasta	8	
20 Id Burruyacu	8	
21 Id Colalao	8	
22 Id Santa Ana	8	
23 Id Sauce	8	
PROVINCIA DE SALTA		
<i>Salta</i>		
Item 26		
1 Administrador	90	
2 Contador Interventor	30	
3 Un Escribiente	30	
4 Cartero	15	
5 Gastos de Oficina	10	
A la vuelta	29262	608842

	AL MES	AL AÑO
De la vuelta.	29262	608842
Item 26		
6 Administrador en Cafayate.....	10	
7 Id Oran	10	
8 Id Molinas.....	10	
9 Id Cachi	8	
10 Id La Poma.....	8	
11 Id Piquete	8	
12 Id Rivadavia	8	
13 Id Viña	8	
14 Id Guachipas	8	
15 Id Rosario de Lerma	8	
16 Id Chicoana.....	8	
17 Id Santa Victoria.....	8	
18 Id Campo Santo.....	8	
19 Id Yruya	8	
20 Id Talá	8	
21 Id Cármen	8	
22 Id Cerrillo	8	
23 Id Concha	8	
24 Id San Carlos.....	8	
25 Id La Candelaria.....	16	
26 Transporte de la correspondencia á Oran.....	40	
27 Id id á Copiapó.....	140	
28 Id id de San Carlos á Cachi. . .	50	
29 Id id de Cachi á Rivadavia. . .	80	
30 Id id de la Capital á Luracatao... 31 Id id de Viña á Guachipas . . .	30	
32 Id id de Campo Santo á Cobos. .	10	
33 Id id de Oran á Tarija (Bolivia)..	6	
34 Id id de La Candelaria por Tran- casas en combinacion con las Men- sagerias de Tucuman.....	40	
35 Id id de Salta á Potosí.....	12	
	175	
PROVINCIA DE JUJUY		
<i>Jujuy</i>		
Item 27		
1 Administrador.....	60	
2 Escribiente	20	
3 Ordenanza.....	10	
4 Alquiler de casa.....	8	
Al frente	30117	608842

	AL MES	AL AÑO
Del frente.....	30117	608842
Item 27		
5 Gastos de Oficina.....	6	
6 Administrador en Cochinoa....	8	
7 Id Rinconada.....	10	
8 Id Santa Catalina.....	10	
9 Id Ledesma.....	10	
10 Id Valle Grande.....	8	
11 Id Perico del Cármen.....	8	
12 Id San Lorenzo.....	8	
13 Id San Pedro.....	8	
14 Id Tilcara.....	8	
15 Id Perico de San Antonio.....	8	
16 Transporte de la correspondencia á la Puna.....	50	
17 Id id de Jujuy á Ledesma.....	28	
18 Id id de Humahuaca á Oran.....	40	
19 Id id de Humahuaca á Valle Grande.....	16	
20 Id id de Humahuaca á Yruya y Santa Victoria.....	16	
21 Id id de Jujuy á Perico del Cár- men.....	10	
PROVINCIA DE SAN LUIS		
<i>San Luis</i>		
Item 28		
1 Administrador.....	60	
2 Escribiente.....	20	
3 Ordenanza.....	10	
4 Alquiler de casa.....	18	
5 Gastos de Oficina.....	8	
6 Administrador en Renca.....	10	
7 Id Morro.....	10	
8 Id San Francisco.....	10	
9 Id Villa de Merlo.....	8	
10 Id id de Lujan.....	8	
11 Id id Santa Rosa.....	8	
A la vuelta.....	30539	608842

	AL MES	AL AÑO
De la vuelta.....	30539	608842
Item 28		
12 Administrador Villa Candelaria..	8	
13 Id id Lules.....	8	
14 Id id Dolores.....	8	
15 Id id San Martin	8	
16 Id id Nogolí.....	8	
<i>Mercedes</i>		
17 Administrador.....	40	
18 Escribiente.....	25	
19 Alquiler de casa.....	12	
20 Gastos de Oficina.. ..	10	
21 Servicio de Mensagerias y Cor- reos á caballo en la Provincia..	300	
22 Correo de Villa de Merlo á Santa Rosa.....	8	
PROVINCIA DE MENDOZA		
<i>Mendoza</i>		
Item 29		
1 Administrador.....	80	
2 Contador interventor.	40	
3 Escribiente	25	
4 Cartero.	15	
5 Gastos de Oficina	20	
6 Administrador en San Rafael . . .	10	
7 Id San Carlos	10	
8 Id La Paz.	10	
9 Id San Martin.	10	
10 Id Lujan	10	
11 Id Junin.	10	
12 Id Maipú	8	
13 Correos á Chile segun contrato ..	225	
14 Mensajerías de Poggi	120	
15 Id de la ciudad á Maipú.....	8	
16 Id id id á Junin.	25	
Al frente.....	31600	608842

	AL MES	AL AÑO
Del frente.	31600	608842
PROVINCIA DE SAN JUAN		
<i>San Juan</i>		
Item 30		
1. Administrador.	80	
2. Contador interventor.	30	
3. Escribiente.	25	
4. Cartero.	15	
5. Alquiler de casa.	16	
6. Gastos de Oficina.	10	
7. Administrador en Valle Fértil. . .	10	
8. Id Jachal.	15	
9. Id Calingasta.	8	
10. Id Iglesia.	8	
11. Transporte de la correspondencia á Valle Fértil.	25	
12. Id id á Calingasta.	30	
13. Id id á Jachal.	60	
FORMOSA		
Item 31		
1. Administrador.	10	
2. Gastos de Oficina.	2	
Tercera Division		
SERVICIO INTERNACIONAL, URBANO, DE FERRO-CARRILES Y PROVISION DE UTILES.		
Item 32		
1. Gefe de Division.	170	
2. Oficial 1°.	80	
3. Escribiente.	50	
4. Encargado de impresiones lito- gráficas.	40	
A la vuelta.	32284	608842

	AL MES	AL AÑO
De la vuelta.	32284	608842
OFICINA DE ESPEDICION PARA EL ESTERIOR		
Item 32		
5 Gefe	150	
6 Escribiente 1 ^o	60	
7 Tres id 2 ^{os} á ₡ 40 cada uno.	120	
8 Cuatro balijeros id id 15 id.	60	
9 Dos escribientes distribuidores de la correspondencia oficial á ₡ 30 cada uno.	60	
10 Escribiente conductor de la cor- respondencia	40	
OFICINA DE LISTAS Y CARTAS REZA- GADAS		
11 Escribiente 1 ^o	50	
12 Id 2 ^o	40	
OFICINAS DE DEPÓSITOS DE ÚTILES DE CORREOS Y MATERIALES DE TELÉGRAFOS.		
13 Gefe	70	
14 Oficial encargado espresamente de la parte telegráfica	60	
OFICINA DE CARTEROS		
15 Gefe	150	
16 Dos Escribientes á ₡ 40 cada uno	80	
17 Cuarenta carteros 1 ^{os} á ₡ 30 cada uno	1200	
18 Diez id 2 ^{os} revisadores de buzo- nes id id 25 id	250	
Al frente.	34674	608842

	AL MES	AL AÑO
Del frente.....	34674	608842
Item 32		
19 Escribiente colector de la correspondencia de las Oficinas autorizadas á franquear por la Direccion General.	40	
20 Dos Escribientes inspectores de carteros á \$ 40 uno.....	80	
OFICINA DE LOREA		
21 Escribiente	50	
22 Alquiler de casa	40	
OFICINA DEL PARQUE		
23 Escribiente	50	
24 Alquiler de casa.	20	
OFICINA PLAZA CONSTITUCION		
25 Escribiente 1°.....	50	
26 Id 2°.....	30	
27 Alquiler de casa.....	10	
OFICINA 11 DE SETIEMBRE		
28 Escribiente	50	
29 Alquiler de casa.	20	
CUATRO OFICINAS EN BUENOS AIRES ESTABLECIDAS PARA EL SERVICIO DEL TRATADO DE BERNA.		
30 Cuatro Escribientes encargados de las mismas á \$ 50 cada uno	200	
31 Cuatro id 2°s id id 40 id.	160	
32 Alquiler de casa para las cuatro Oficinas.....	120	
A la vuelta.....	35594	608842

	AL MES	AL AÑO
De la vuelta.....	35594	608842
OFICINA BOCA DEL RIACHUELO		
Item 32		
33 Escribiente.....	15	
OFICINA DE BARRACAS AL NORTE		
34 Escribiente.....	15	
SERVICIO DE FERRO-CARRILES		
35 Nueve Estafeteros ambulantes en el Ferro-carril del Oeste á \$ 40 cada uno.....	360	
36 Tres id id id Boca y Ensenada id id 40 id.....	120	
37 Ocho id id id Sud á Dolores é intermedios id id 40 id.....	320	
38 Tres id id id al Azul id id 40 id...	120	
39 Dos id id id Norte id id 40 id.....	80	
40 Cuatro id id id Central Argentino id id 40 id.....	160	
41 Dos id id id Andino id id 40 id...	80	
42 Cinco id id id Central Norte id id 40 id.....	200	
43 Dos id id id del Este Entre-Riano id id 40 id.....	80	
44 Dos id id id á Campana id id 40 id.....	80	
45 Cuarenta y cinco administradores en las Estaciones de ferro-carriles, en las provincias de Buenos Aires, Santa-Fé, Entre-Rios, Córdoba, San Luis y Tucuman á \$ 8 cada uno.....	360	
46 Dos oficiales inspectores al servicio de los ferro-carriles de la República á \$ 70 cada uno.	140	
47 Para viático de los mismos id 30 id.....	60	
Al frente.....	37784	608842

	AL MES	AL AÑO
Del frente.....	37784	608842
Cuarta Division		
PAGOS Y ADMINISTRACION DE SELLOS POSTALES		
<u>Item 33</u>		
1 Gefe de Division	170	
2 Oficial.....	70	
3 Escribiente.....	40	
4 Para fallas de caja.....	10	
GASTOS GENERALES DE CORREOS		
<u>Item 34</u>		
1 Gastos de oficina.....	300	
2 Para publicacion de listas de acuer- do con la ley de Correos.....	300	
3 Para impresiones de guías, fórmu- las de certificados y partes para toda la República.....	300	
4 Para compra de balijs y bolsas para toda la República.....	100	
5 Para eventuales y extraordinarios	100	
6 Id mejoras de oficinas y estableci- miento de otras en la República.	200	
7 Para la fabricacion de timbres pos- tales.....	120	
8 Id id de tarjetas postales.....	120	
9 Id pagos de comision del cinco por ciento, ordenado segun la Ley de Correos.....	200	
10 Para impresion del Anuario de Correos.....	50	
11 Id pago del vapor que trasporta la correspondencia de y para Ul- tramar.....	40	
A la vuelta.....	39904	608842

	AL MES	AL AÑO
De la vuelta	39904	608842
Item 34		
12 Para transporte de las balijas á los ferro-carriles y al puerto. . .	120	
13 Para papel para envolver los paquetes de correspondencia é hilo y lacre para cerrarlos.	150	
14 Para reposición y compostura de los sellos y timbres para caracterizar la correspondencia. . . .	50	
Item 35		
1 Para subvenciones de líneas de mensajerías.	7500	
Item 36		
1 Para establecimiento de líneas de navegacion y otros contratos.	700	
Item 37		
1 Para transporte marítimo, terrestre y saldos á favor de administraciones extranjeras y gastos de la Direccion General de Berna.	2000	
Total del Inciso.	50424	605088
INCISO 5°		
Departamento de Ingenieros Civiles		
Item 1		
1 Director	340	
2 Vice-Director	250	
3 Inspector general de Ferro-carriles.	250	
Al frente.	840	1213930

	AL MES	AL AÑO
Del frente.	840	1213930
Item 1		
4 Inspector de puentes y caminos...	250	
5 Id id id obras hidráulicas.	250	
6 Tres Ingenieros de Seccion, á pfts. 250 uno.	750	
7 Seis id de 2 ^a clase á pfts. 170.	1020	
8 Seis id ayudantes á pfts. 80 uno...	480	
9 Arquitecto.	210	
10 Dos agrimensores á pfts. 125 uno..	250	
11 Ingeniero Secretario del Consejo y Archivero.	120	
12 Sub-Comisario químico para la oficina de patentes de inven- cion.	80	
13 Gefe de la sala de dibujo y encar- gado del archivo de planos.	80	
14 Dos dibujantes de 1 ^a á pfts. 80 uno	160	
15 Un id id de 2 ^a	60	
16 Oficial Contador y Tesorero	80	
17 Encargado de los instrumentos...	80	
18 Dos escribientes á pfts. 40 uno.	80	
19 Portero.	30	
Item 2		
1 Gastos de viático.	500	
2 Id de Oficina.	100	
3 Alquiler de casa para las oficinas en Buenos Aires.	240	
4 Alquiler de un cuarto para la ofi- cina de la 3 ^a Seccion en Men- doza.	10	
5 Alquiler de un cuarto para la ofi- cina de la 4 ^a Seccion en Tucuman	10	
6 Para gastos eventuales.	40	
7 Para compostura de instrumentos..	40	
A la vuelta.	5760	1213930

	AL MES	AL AÑO
De la vuelta.....	5760	1213920
INSPECCION TÉCNICA Y ADMINISTRATIVA DE LOS FERRO-CARRILES NACIONALES.		
Item 3		
1 Inspector general de la contabilidad de los Ferro-carriles garantidos	210	
2 Inspector administrativo del Ferro-Carril Central Argentino. . .	140	
3 Id id de los Ferro-Carriles de Campana, Este y Primer Entre-Riano.	140	
4 Id técnico del Ferro-Carril Central Argentino	160	
5 Id id de los Ferro-carriles del Este, Campana y Primer Entre-Riano	160	
6 Gastos de impresiones, fórmulas etc	20	
Total del Inciso	6590	79080
INCISO 6°		
Obras Públicas		
Item 1		
1 Para conservacion de edificios y mejoras de los mismos	1000	
Total del Inciso.	1000	12000
INCISO 7°		
Conservacion de caminos		
Item 1		
1 Para la conservacion de los caminos de la República segun la ley de 26 de Setiembre de 1878.	5000	
Total del Inciso.	5000	60000
Al frente		1365010

	AL MES	AL AÑO
Del frente		1365010
 INCISO 8° Puentes		
Item 1		
1 Para completar el tren de dragas y gastos de conservacion.....	2000	
Total del Inciso.....	2000	24000
 INCISO 9° Ferro-Carriles garantidos		
Item 1		
1 Para la garantía de los Ferro-carri- les Central Argentino, Este y Campana.....	40000	
Total del Inciso.....	40000	480000
 INCISO 10 Ferro-Carril Primer Entreriano		
Item 1		
1 Para la administracion, repara- cion y explotacion de la via....	1000	
Total del Inciso.....	1000	12000
 A la vuelta		1881010

	AL MES	AL AÑO
De la vuelta.....		1881010
INCISO 11		
Ferro-Carril Nacional Central Norte		
<i>Oficina de Ingenieros</i>		
Item 1		
1 Ingeniero gefe.....	200	
2 Dos ingenieros de Seccion á ₡ 170 cada uno.....	340	
3 Un ayudante dibujador.....	100	
4 Auxiliar.....	60	
5 Portero.....	20	
6 Gastos de Oficina (Instrumentos etc.).....	20	
<i>Via permanente, cuadrillas de cami- neros y guarda vías</i>		
7 Catorce capataces á ₡ 40 cada uno.....	560	
8 Id 14 peones de 1ª clase id 25 id.....	350	
9 Ciento cuarenta peones id 20 id..	2800	
10 Mantencion de 28 caballos id 5 id.....	140	
11 Material de via (Rieles, Eclisas, Durmientes).....	350	
12 Herramientas y útiles.....	70	
<i>Obras de arte y edificios</i>		
13 Dos albañiles, id 60 id.....	120	
14 Carpintero.....	60	
15 Dos peones de albañil id 25 id. .	50	
16 Materiales, (ladrillos, cal, arena, etc.).....	100	
17 Herramientas, etc.....	5	
Al frente.....	5345	1881010

	AL MES	AL AÑO
Del frente.....	5345	1881010
<i>Telégrafo, aparatos telegráficos y relojes</i>		
Item 1		
18 Inspector.....	120	
19 Oficial relojero y encargado de la reparacion de los aparatos.....	90	
20 Materiales, (alambre, aisladores, etc).....	30	
21 Mantencion de un caballo.....	5	
TRACCION Y TALLERES		
<i>Oficina del Ingeniero Mecánico y Traccion</i>		
Item 2		
1 Ingeniero mecánico y Gefe de Traccion.....	170	
2 Auxiliar 1 ^o dibujante.....	100	
3 Id 2 ^o apuntador.....	75	
4 Portero.....	20	
5 Gastos de oficina, (impresos, libros, etc.).....	25	
<i>Conduccion de locomotoras</i>		
6 Cuatro maquinistas 1 ^{os} á ₧ 100 cada uno.....	400	
7 Ocho id 2 ^{os} id id 90 id.....	720	
8 Cuatro foguistas 1 ^{os} id id 70 id.....	280	
9 Ocho id 2 ^{os} id id 60 id.....	480	
<i>Talleres de locomotoras</i>		
10 Contramaestre mecánico.....	120	
11 Dos oficiales ajustadores de 1 ^a á ₧ 75 cada uno.....	150	
A la vuelta.....	8130	1881010

	AL MES	AL AÑO
De la vuelta.	8130	1881010
Item 2		
12 Cuatro id id id 2 ^a id id 60 id.	240	
13 Tres id id id 3 ^a id id 50 id.	150	
14 Dos torneros de 1 ^a á \$ 75 cada uno.	150	
15 Tornero id 2 ^a	50	
16 Fundidor	75	
17 Cobrero de 1 ^a	75	
18 Dos id id 2 ^a á \$ 40 cada uno.	80	
19 Herrero id 1 ^a	80	
20 Tres id id 2 ^a á \$ 70 cada uno.	210	
21 Calderero id 1 ^a	75	
22 Id id 2 ^a	60	
23 Remachador	40	
24 Maquinista.	50	
25 Foguista	25	
26 Cinco forjadores á \$ 40 cada uno	200	
27 Seis limpiadores, id id 20 id.	120	
28 Cuatro peones id id 20 id.	80	
29 Seis aprendices id id 15 id.	90	
<i>Talleres de coches y wagones</i>		
30 Contra maestre carpintero.	90	
31 Tres carpinteros de 1 ^a á \$ 65 cada uno	195	
32 Cinco id id 2 ^a id id 50 id	250	
33 Pintor de 1 ^a	65	
34 Id id 2 ^a	50	
35 Tres engrasadores limpiadores á \$ 20 cada uno.	60	
36 Cuatro peones id id 20 id.	80	
37 Cuatro aprendices id id 15 id.	60	
<i>Estacion Quilino</i>		
38 Limpiador.	20	
<i>Estacion Recreo</i>		
39 Oficial mecánico	80	
Al frente.	10930	1881010

	AL MES	AL AÑO
Del frente.....	10930	1881010
Item 2		
40 Dos engrasadores limpiadores á ₡ 20 cada uno.....	40	
<i>Estacion Frias</i>		
41 Limpiador.....	20	
<i>Estacion Tucuman</i>		
42 Oficial mecánico.....	80	
43 Dos engrasadores limpiadores, á ₡ 20 cada uno.....	40	
<i>Servicio de agua, combustible y materiales</i>		
44 Servicio de agua, (personal, útiles, etc.).....	400	
45 Leña para locomotoras.....	1200	
46 Id id talleres y bombas.....	110	
47 Aceite, grasa, estopa, etc., para locomotoras, coches y wago- nes.....	1250	
48 Materiales para reparacion de locomotoras, coches y wagones	700	
49 Alumbrado de talleres y coches..	25	
TRÁFICO Y MOVIMIENTO		
<i>Oficina y personal de los trenes</i>		
Item 3		
1 Inspector de tráfico y movimiento	150	
2 Auxiliar del tráfico.....	80	
3 Auxiliar del movimiento.....	75	
4 Tres conductores de 1ª á ₡ 65 cada uno.....	195	
A la vuelta.....	15295	1881010

	AL MES	AL AÑO
De la vuelta.....	15295	1881010
Item 3		
5 Cuatro id de 2ª id 60 id.....	240	
6 Tres guarda-encomiendas y frenos de 1ª id id 45 id.....	135	
7 Cuatro guarda-frenos de 2ª id id 40 id.....	160	
8 Vestuarios, etc.....	55	
<i>Estacion Córdoba</i>		
9 Gefe.....	100	
10 Factor de cargas.....	80	
11 Factor de encomiendas.....	40	
12 Dos capataces de carga, id id 45 id.....	90	
13 Telegrafista de 1ª.....	40	
14 Id id 2ª.....	30	
15 Dos serenos, id id 30 id.....	60	
16 Dos guarda-cambios id id 25 id..	50	
17 Diez peones id id 20 id.....	200	
18 Mensajero del Telégrafo (con caballo).....	20	
19 Mantencion de dos bueyes.....	10	
<i>Estacion Tucuman</i>		
20 Gefe.....	100	
21 Factor de cargas.....	80	
22 Id id encomiendas.....	40	
23 Dos capataces de carga id id 45 id.....	90	
24 Telegrafista.....	40	
25 Siete peones id id 20 id.....	140	
26 Dos guarda-cambios id id 25 id..	50	
27 Sereno.....	30	
28 Mensajero del Telégrafo (con caballo).....	20	
Al frente.....	17195	1881010

	AL MES	AL AÑO
Del frente.	17195	1881010
<i>Estacion Recreo</i>		
Item 3		
29 Gefe	70	
30 Telegrafista	40	
31 Sereno	30	
32 Guarda-cambio	25	
<i>Estacion San Pedro</i>		
33 Gefe	70	
34 Telegrafista	40	
35 Guarda-cambio	25	
<i>Estacion Telfener</i>		
36 Gefe	70	
37 Telegrafista	30	
38 Guarda-cambio	25	
<i>Estacion Quilino</i>		
39 Gefe	65	
40 Telegrafista	25	
41 Guarda-cambio	25	
<i>Estaciones Monteagudo, Frias, Sarmiento y Jesús María</i>		
42 Cuatro gefes, á ₡ 65 cada uno. . . .	260	
43 Cuatro guarda-cambios id id 25 id	100	
<i>Trece estaciones intermedias</i>		
44 Trece gefes á ₡ 60 id.	780	
45 Trece guarda-cambios id id 20 id. .	260	
A la vuelta.	19135	1881010

	AL MES	AL AÑO
De la vuelta	19135	1881010
<i>Varios gastos</i>		
Item 3		
46 Gastos de las oficinas del tráfico y movimiento (útiles, libros, fórmulas etc.)	30	
47 Fórmulas, boletos, útiles, mueblaje, etc., para estaciones.....	150	
48 Alumbrado de las estaciones....	30	
49 Publicaciones, (avisos, tarifas, itinerarios, reglamentos, etc)....	50	
50 Indemnización, (pérdidas y averías)	200	
DIRECCION		
<i>Directorio</i>		
Item 4		
1 Secretario	80	
2 Portero	20	
3 Gastos de Oficina	10	
4 Alquiler de casa.....	20	
<i>Gerencia</i>		
5 Gerente.....	320	
6 Secretario.....	80	
7 Contador.....	180	
8 Tesorero	125	
9 Interventor de estaciones.....	125	
10 Tenedor de libros	100	
11 Auxiliar 1° Pagador.....	75	
12 Id 2°	60	
13 Id 3°	50	
14 Portero.....	20	
15 Gastos de oficina, (fórmulas, libros, útiles, muebles, etc.).....	50	
Al frente.....	20910	1881010

	AL MES	AL AÑO
Del frente	20910	1881010
<i>Almacenes y gastos varios</i>		
Item 4		
16 Almacenero	125	
17 Tenedor de libros y encargado de la leña.....	80	
18 Capataz	60	
19 Tres peones á \$ 25 cada uno....	75	
20 Mantencion de un caballo.....	5	
21 Gastos de oficina	5	
22 Alumbrado de la Administracion	5	
23 Alquiler de casa, (Administracion).....	150	
24 Alquiler de terrenos de la Estacion Córdoba.....	100	
25 Eventuales.....	250	
26 Asistencia médica.....	75	
Total del Inciso.....	21840	262080
INCISO 12		
Ferro-Carril Andino		
<i>Administracion</i>		
Item 1		
1 Administrador é ingeniero gefe..	280	
2 Contador.....	160	
3 Tesorero y pagador	100	
4 Auxiliar de Contaduría.....	80	
5 Escribiente	40	
6 Portero.....	20	
7 Impresiones, avisos, fórmulas, libros, gastos de oficina, etc.	40	
A la vuelta	720	2143090

	AL MES	AL AÑO
De la vuelta.	720	2143090
<i>Via permanente</i>		
Item 2		
1 Ingeniero 2º jefe	170	
2 Ayudante dibujador	80	
3 Cuatro capataces á \$ 40 uno	160	
4 Cuatro peones 1ºs á id 25	100	
5 Cuarenta id 2ºs á id 20	800	
6 Mantencion de 10 caballos	50	
7 Materiales para reparaciones de la vía, útiles, durmientes, herramientas	150	
8 Conservacion de edificios y obras de arte	130	
<i>Telégrafo</i>		
Item 3		
1 Relojero encargado de la reparacion de los aparatos	60	
2 Recorredor (telegrafista)	50	
3 Materiales y útiles	10	
<i>Tráfico y movimiento</i>		
Item 4		
1 Tres guarda-trenes á \$ 160 uno	180	
2 Tres guarda-frenos á id 40	120	
<i>Estacion Rio 4º</i>		
3 Gefe	80	
4 Auxiliar encargado de las cargas	70	
5 Telegrafista	40	
6 Tres peones á \$ 20 uno	60	
7 Guarda-cambio	25	
8 Sereno	30	
9 Mensajero para el telégrafo (con caballo)	25	
Al frente	3110	2143090

	AL MES	AL MES
Del frente	3110	2143090
<i>Estacion Mercedes</i>		
Item 4		
10 Gefe	100	
11 Auxiliar encargado de las cargas.	80	
12 Telegrafista	40	
13 Cuatro peones á \$f. 20 uno.	80	
14 Guarda-cambio.	25	
15 Sereno.	30	
<i>Estaciones intermedias</i>		
16 Cuatro gefes á \$f. 60 uno.	240	
17 Cuatro peones á id 20 id.	80	
<i>Estacion Villa Maria</i>		
18 Arrendamiento y servicio segun contrato con el Ferro-Carril Central Argentino (\$f. 500 oro)	640	
<i>Gastos vários</i>		
19 Fórmulas, boletos, útiles para las Estaciones, etc.	60	
<i>Traccion y talleres</i>		
Item 5		
1 Gefe	170	
2 Apuntador.	70	
3 Sereno.	30	
4 Contramaestre mecánico.	120	
5 Ajustador de 1ª clase.	75	
6 Id id 2ª id.	60	
7 Tornedora.	75	
8 Herrero de 1ª clase.	80	
9 Id id 2ª id	70	
A la vuelta.	5235	2143090

	AL MES	AL AÑO
De la vuelta.....	5235	2143090
Item 5		
10 Carpintero de 1ª clase.....	65	
11 Tres id 2ª clase á \$f. 50 uno..	150	
12 Pintor	65	
13 Tres oficiales de taller á \$f. 40 uno	120	
14 Tres peones á id 20 uno.....	60	
15 Dos aprendices á id 15 uno.....	30	
16 Dos maquinistas de 1ª clase á \$f. 100 uno.....	200	
17 Id id id 2ª id	90	
18 Tres foguistas á \$f. 60 uno.....	180	
19 Tres peones para el servicio de la leña á \$f. 20 uno.....	60	
20 Engrasador y limpiador	20	
21 Combustible, grasa, aceite estopa, etc	900	
22 Materiales para reparaciones del tren rodante.....	180	
<i>Almacén</i>		
23 Gefe.....	100	
24 Peon	20	
<i>Gastos generales</i>		
25 Indemnizacion por pérdidas ó averias.....	100	
26 Eventuales	150	
Item 6		
1 Para la compra en Europa de materiales de repuesto para la vía y tren rodante	735	
Total del Inciso.....	8460	101520
Al frente.....		2244610

	AL MES	AL AÑO
Del frente.....		2244610
INCISO 13		
Departamento de Agricultura		
Item 1		
1 Director.....	250	
2 Oficial 1º encargado de la estadística.....	80	
3 Horticultor encargado del museo y de la distribución de semillas.....	80	
4 Dos escribientes á \$f. 40 uno....	80	
5 Portero.....	25	
6 Biblioteca é impresiones.....	50	
7 Publicaciones.....	100	
8 Adquisición de semillas.....	100	
9 Gastos de oficina.....	25	
<i>Escuela Agronómica de Mendoza</i>		
Item 2		
1 Director.....	170	
2 Vice-Director, Secretario y Contador.....	100	
3 Bibliotecario.....	40	
4 Para siete profesores á \$f. 120 uno.....	840	
5 Para conservación del invernáculo.....	25	
6 Médico.....	30	
7 Mayordomo Económico.....	40	
8 Dos celadores á \$f. 15 uno.....	30	
9 Capataz.....	30	
10 Conservador de máquinas y herramientas.....	20	
11 Para manutención, vestido, lavado, libros, objetos de escritorio, etc., de 45 becados.....	900	
12 Para fomento de la Quinta Normal, nivelaciones, construcciones y compra de animales. ...	300	
A la vuelta.....	3315	2244610

	AL MES	AL AÑO
De la vuelta	3315	2244610
Item 2		
13 Compra de material científico...	100	
14 Para compra de herramientas y útiles de trabajo	50	
15 Para servicio interno	80	
16 Para fomento de la biblioteca y suscripcion á publicaciones cien- tíficas y de agricultura.. . . .	30	
Total del Inciso	3575	42900
INCISO 14		
I n m i g r a c i o n		
<i>Comisaria y Secretaria</i>		
Item 1		
1 Comisario general.	250	
2 Secretario.	150	
3 Tenedor de libros	80	
4 Dos Escribientes á \$f. 40 uno...	80	
5 Ordenanza	30	
6 Impresiones y publicaciones...	200	
7 Eventuales	50	
8 Gastos de oficina.	50	
9 Alquiler de casa.	100	
<i>Oficina de Tierras y Colonias</i>		
Item 2		
1 Gefe.	100	
2 Dos Oficiales á \$f. 80 uno.	160	
3 Escribiente	50	
<i>Hotel de Inmigrantes y Oficina de Trabajo</i>		
Item 3		
1 Gerente y gefe de la oficina de trabajo.	150	
Al frente.	1450	2287510

	AL MES	AL AÑO
Del frente	1450	2287510
Item 3		
2 Escribiente 1°	50	
3 Tres Escribientes 2°s á \$f. 40 uno	120	
4 Médico	150	
5 Escribiente encargado de recibir inmigrantes en el muelle	50	
6 Mayordomo	50	
7 Ordenanza	30	
8 Cocinero 1°	20	
9 Dos id 2°s á \$f. 15 uno	30	
10 Alquiler de casa	120	
11 Mantencion de inmigrantes	800	
12 Gastos de Oficina	8	
13 Extraordinarios para inmigrantes pobres	50	
<i>Desembarco de inmigrantes</i>		
Item 4		
1 Oficial para inspeccionar los buques y correr con el desembarco	100	
2 Desembarco de inmigrantes	500	
<i>Comision de Inmigracion, Agricultura y Estadistica en el Rosario y Santa Fé.</i>		
Item 5		
1 Secretario	80	
2 Oficial encargado de la estadística con residencia en Santa Fé	70	
3 Dos escribientes á \$f. 30 uno	60	
4 Escribiente para la oficina de trabajo	50	
5 Cocinero	15	
6 Alquiler de casa	80	
7 Mantencion de inmigrantes	100	
8 Desembarco	40	
A la vuelta	4023	2287510

	AL MES	AL AÑO
De la vuelta.....	4023	2287510
Item 5		
9 Gastos de escritorio y avisos....	25	
10 Secretario en Santa Fé.....	50	
11 Mantencion de inmigrantes y eventuales.....	100	
<i>Comision de Inmigracion, Agricultura y Estadistica en Córdoba</i>		
Item 6		
1 Secretario.....	50	
2 Escribiente.....	40	
3 Cocinero.....	10	
4 Mayordomo.....	25	
5 Alquiler de casa.....	30	
6 Mantencion de inmigrantes... ..	50	
7 Eventuales y gastos.....	20	
<i>Agentes de inmigracion</i>		
Item 7		
1 Comisario de inmigracion y colo- nizacion.....	250	
2 Para agentes y sub-agentes.....	300	
3 Para publicaciones y viajes en Europa.....	200	
<i>Gastos de internacion</i>		
Item 8		
1 Para pasages al interior y gastos de internacion.....	6300	
<i>Administracion de nueve colonias</i>		
Item 9		
1 Nueve Comisarios á \$f. 100 uno..	900	
2 Nueve Escribientes á \$f. 40 uno..	360	
3 Para pago de peones	70	
<i>Nueva Colonia</i>		
Item 10		
1 Para el establecimiento de una colonia en el Rio Santa Cruz..	3000	
Total del Inciso.....	15803	189636
Al frente.....	2477146

	AL MES	AL AÑO
Del frente.....	2477146
INCISO 15		
Gobernacion del Chaco		
Item 1		
1 Gobernador.....	300	
2 Secretario ..	180	
3 Oficial de policia.....	80	
4 Capellan.....	60	
5 Escribiente.....	50	
6 Ordenanza	20	
7 Eventuales	50	
<i>Gendarmes</i>		
Item 2		
1 Capitan.....	70	
2 Teniente 1°	60	
3 Id 2°	50	
4 Subteniente.....	40	
5 Sargento 1°	13 26	
6 Cuatro id 2 ^{os} á \$f. 11.50 uno ...	46	
7 Cuatro cabos 1 ^{os} id id 10.75 id..	43	
8 Cuatro id 2 ^{os} id id 9.25 id.....	37	
9 Cincuenta soldados id id 8 id....	400	
10 Ayuda de costas para cuatro oficiales id id 12 id.....	48	
11 Para racionamiento.....	1000	
12 Para racionamiento de familias y de indios.....	200	
13 Equipo y vestuario.....	400	
Item 3		
1 Para edificacion de casa de Gobierno, Iglesia, Juzgado de Paz, Comisaria y Escuela Mixta, (\$f. 9600 en el año, por una sola vez).....	800	
Total del Inciso.....	3947 26	47367 12
A la vuelta.....	2524513 12

	AL MES	AL AÑO
De la vuelta.		2524513 12
INCISO 16		
Gobernacion de la Patagonia		
Item 1		
1 Gobernador	300	
2 Secretario	150	
3 Capitan	82	
4 Teniente 1°	72	
5 Capellan	60	
6 Ordenanza	20	
Item 2		
1 Gastos de escritorio	15	
2 Alquiler de casa para oficina de Gobierno y capilla	30	
3 Eventuales	100	
4 Gastos de Juzgado de Paz y Municipalidad	100	
Total del Inciso.	929	11148
INCISO 17		
Subvencion á las Provincias		
Item 1		
1 A la Provincia de la Rioja	1458	
2 Id id de San Luis	1041	
3 Id id de Jujuy	625	
4 Id id de Santiago	625	
5 Id id de Catamarca	625	
Total del Inciso.	4374	52488
Al frente.		2588149 12

	AL MES	AL AÑO
Del frente.....		2588149 12
INCISO 18		
Pensiones		
Item 1		
1 A la viuda del Dr. Lopez.....	47	
2 Id id id id id Avellaneda.....	47	
3 Id id id é hijos de Cubas.....	47	
4 Id id id del Dr. Mendia.....	60	
5 Id id id id id Puig de Masa....	60	
6 Id id id id id Vidal	60	
7 Id id id id id Aberastain	94	
8 Id id id é hijos del Dr. Possati.	60	
9 Id á las señoritas de Beron de Astrada	47	
Total del inciso.....	522	6264
INCISO 19		
Prolongacion de Ferro-Carriles		
Item 1		
1 Para el servicio de la ley de Oc- tubre 1878, autorizando la pro- longacion de los Ferro-Carriles «Central-Norte» y «Andino»..	54166 66 $\frac{2}{3}$	
Total del inciso.....	54166 66 $\frac{2}{3}$	650000
INCISO 20		
Gastos eventuales		
Item 1		
1 Para gastos eventuales.....	1500	
Total del inciso.....	1500	18000
TOTAL GENERAL.....		3262413 12

DEPARTAMENTO DEL INTERIOR

RESUMEN		AL MES	AL AÑO	
INCISO	1	Presidencia.....	4060	48720
	»	2 Ministerio.....	2420	29040
	»	3 Congreso Nacional.....	44256 83½	531082
	»	4 Correos y Telégrafos.....	50424	605088
	»	5 Departamento de Ingenie- ros Civiles.....	6590	79080
	»	6 Obras públicas.....	1000	12000
	»	7 Conservacion de caminos.....	5000	60000
	»	8 Puentes.....	2000	24000
	»	9 Ferro-Carriles garantidos	40000	480000
	»	10 Ferro-Carril Primer Entre Riano.....	1000	12000
	»	11 Ferro-Carril Central del Norte.....	21840	262080
	»	12 Ferro-Carril Andino.....	8460	101520
	»	13 Departamento de Agricul- tura.....	3575	42900
	»	14 Inmigracion.....	15803	189636
	»	15 Gobernacion del Chaco...	3947 26	47367 12
	»	16 Gobernacion de la Patago- nia.....	929	11148
	»	17 Subvencion á las Provin- cias.....	4374	52488
	»	18 Pensiones.....	522	6264
	»	19 Prolongacion de Ferro-Car- riles.....	54166 66½	650000
	»	20 Eventuales.....	1500	18000
TOTAL GENERAL.....		271867 76	3262413 12	

Carlos M. Saravia,
Secretario del Senado.

J. Alejo Ledesma,
Secretario de la C. de DD.

ANEXO B



DEPARTAMENTO DE RELACIONES ESTERIORES

ANEXO B

DEPARTAMENTO DE RELACIONES ESTERIORES

	AL MES	AL AÑO
INCISO 1°		
Ministerio		
Item 1		
1 Señor Ministro Secretario de Estado.....	750	
2 Sub-Secretario.....	300	
3 Oficial 1°.....	100	
4 Tres Jefes de Seccion á ₡ 100 uno	300	
5 Traductor.....	100	
6 Tres oficiales á ₡ 60 uno.....	180	
7 Tres escribientes á ₡ 50 uno....	150	
8 Dos porteros á ₡ 30 uno.....	60	
9 Gastos de escritorio.....	40	
10 Gastos de etiqueta.....	100	
11 Porte de la correspondencia.....	30	
12 Publicaciones é impresiones.....	120	
13 Telegramas.....	120	
14 Eventuales.....	1500	
Total del Inciso.....	3850	46200
A lá vuelta.....	46200

	AL MES	AL AÑO
De la vuelta.....		46200
INCISO 2°		
L e g a c i o n e s		
Item 1		
1 Enviado extraordinario y Ministro Plenipotenciario en Europa.....	850	
2 Secretario de la Legacion.....	300	
3 Gastos de Legacion.....	20	
Item 2		
1 Enviado extraordinario y Ministro Plenipotenciario en los Estados Unidos é Inglaterra.....	850	
2 Secretario de la Legacion.....	300	
3 Gastos de Legacion.....	20	
Item 3		
1 Enviado extraordinario y Ministro Plenipotenciario en el Brasil.....	850	
2 Secretario de la Legacion.....	300	
3 Gastos de Legacion.....	20	
Item 4		
1 Enviado extraordinario y Ministro Plenipotenciario en Bolivia y Perú.....	850	
2 Secretario de la Legacion.....	300	
3 Gastos de Legacion.....	20	
Item 5		
1 Encargado de Negocios en la República Oriental del Uruguay.....	450	
Al frente.....	5130	46200

	AL MES	AL AÑO
Del frente	5130	46200
Item 5		
2 Oficial de la Legacion	150	
3 Gastos de Legacion	20	
Item 6		
1 Encargado de Negocios en la República del Paraguay	450	
2 Oficial de la Legacion	150	
3 Gastos de Legacion	20	
Item 7		
1 Juez Comisario en el Paraguay nombrado en cumplimiento del artículo 6° del tratado de 3 de Febrero de 1876.	250	
2 Escribiente	50	
3 Gastos de Oficina	20	
<i>Legacion á crear en Sud-América</i>		
Item 8		
1 Ministro Plenipotenciario y Enviado Extraordinario.	850	
2 Secretario de Legacion	300	
3 Gastos de Legacion	20	
Item 9		
1 Gastos de traslacion	400	
Total del Inciso	7810	93720
TOTAL GENERAL		139920

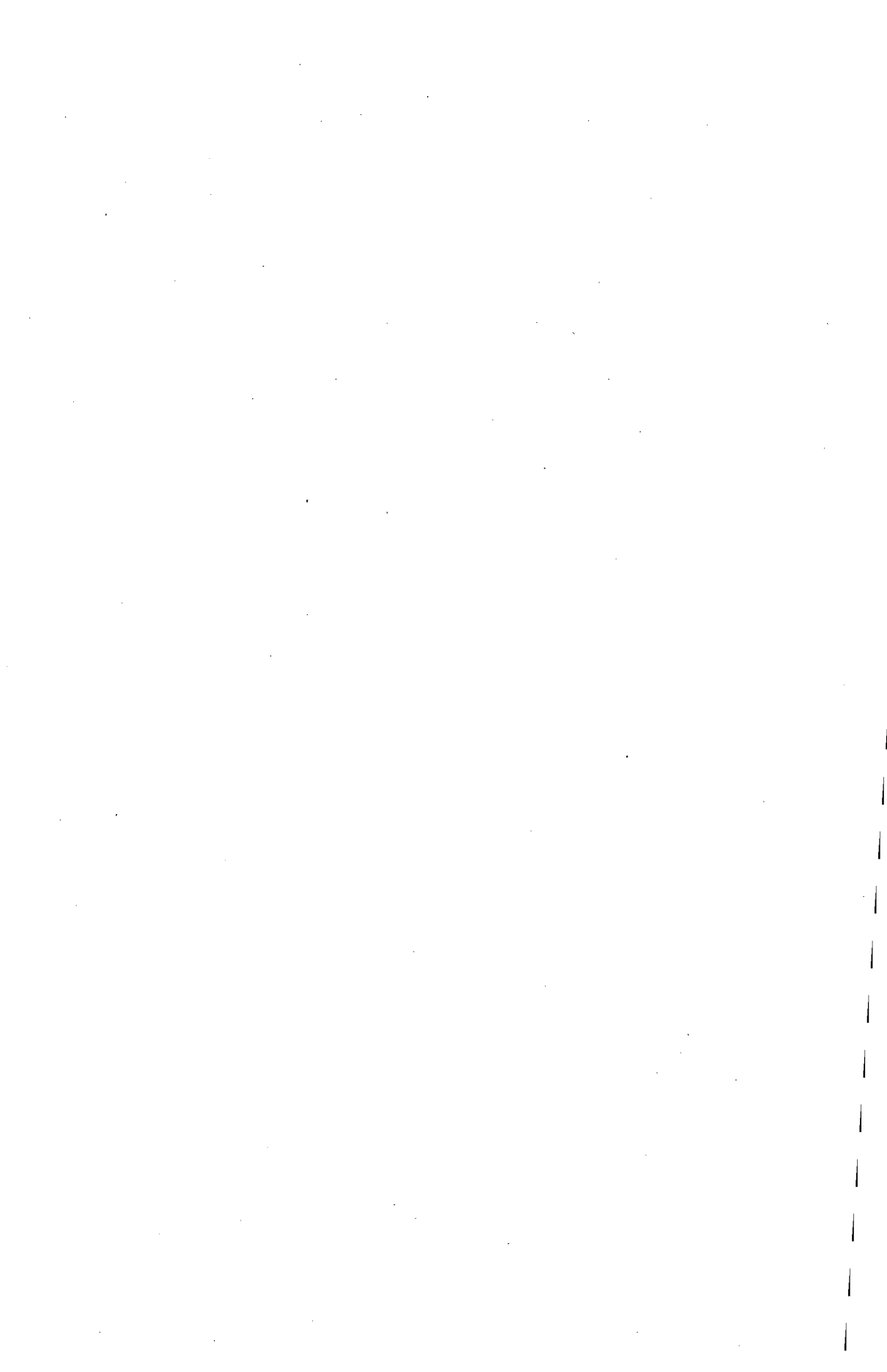

DEPARTAMENTO DE RELACIONES ESTERIORES

		AL MES	AL AÑO		
RESUMEN					
INCISO	1	Ministerio	3850	46200	
	»	2	Legaciones	7810	93720
		TOTAL GENERAL	11660	139920	

Cárlos M. Saravia,
Secretario del Senado.

J. Alejo Ledesma,
Secretario de la C. de DD.



ANEXO C

DEPARTAMENTO DE HACIENDA

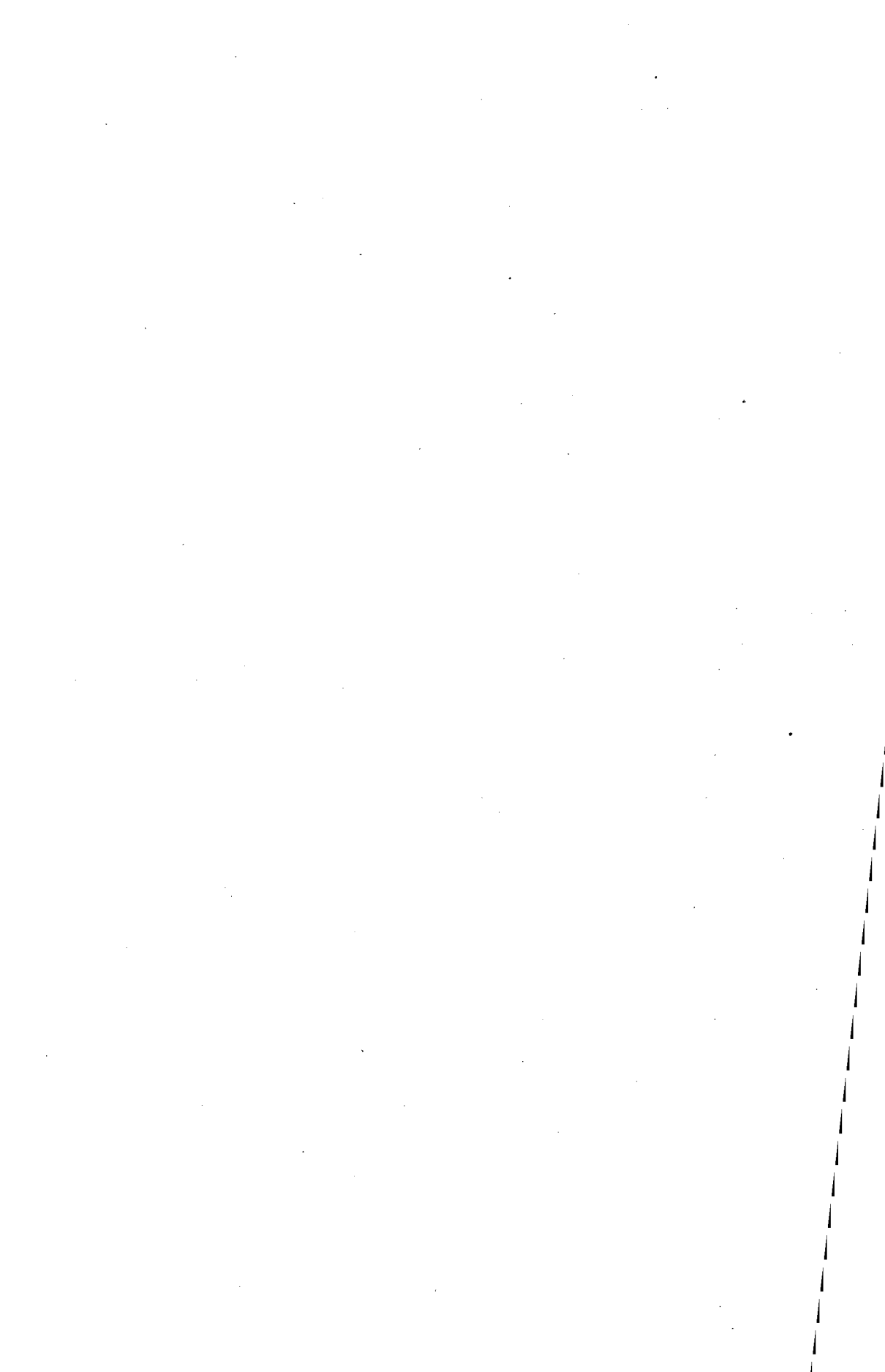

ANEXO C

DEPARTAMENTO DE HACIENDA

		AL AÑO
INCISO ÚNICO		
Deuda pública y uso del crédito		
EMPRÉSTITO INGLÉS DE 1824		
<u>Item 1</u>		
1 Intereses sobre los Bonos originarios £ 1000000 al 6 p ^o	£ 60000	
2 Amortizacion al ½ p ^o	5000	
3 Intereses sobre los Bonos diferidos £ 1641000 al 3 p ^o	49230	
4 Amortizacion al ½ p ^o	8205	
5 Comision á los Sres. Baring Hnos. y Ca. por el pago de intereses al 1 p ^o £ 575		
6 Comision á los mismos señores al ½ p ^o » 330		
7 Gastos..... » 300	1205	
	£ 123640	
Las £ 123640 á ₧ 4.88 por £ 1..	—	603363 20
A la vuelta.....		603363 20

		AL AÑO
De la vuelta.....	603363 20
EMPÉRSTITO INGLÉS DE 1868		
Item 2		
1 Intereses sobre los Bonos Argentinicos £ 2500000 al 6 p $\text{\textcircled{S}}$	£ 150000	
2 Amortizacion al 2½ p $\text{\textcircled{S}}$	62500	
3 Comision á los Sres. Baring Hnos. y Ca. por el pago de los intereses al 1 p $\text{\textcircled{S}}$	£ 950	
4 Comision á los mismos Sres. por la amortizacion al ½ p $\text{\textcircled{S}}$	» 586	
5 Gastos.....	» 220	
	<u>£ 1756</u>	
	<u>£ 214256</u>	
Las £ 214256 á pfts. 4.88 por £ 1.	—	1045569 28
EMPÉRSTITO INGLÉS DE 1871		
Item 3		
1 Intereses sobre los Bonos Argentinicos de Obras Públicas £ 6122400 al 6 p $\text{\textcircled{S}}$	£ 367344	
2 Amortizacion al 2½ p $\text{\textcircled{S}}$	153060	
3 Comision á los Sres. C. de Murrieta y Ca. por el pago de los intereses al 1 p $\text{\textcircled{S}}$	£ 2638	
4 Comision á los mismos Sres. por la amortizacion al ½ p $\text{\textcircled{S}}$..	» 1282	
5 Gastos.....	» 475	
	<u>£ 4395</u>	
	<u>£ 524799</u>	
Lás £ 524799 á pfts. 4.88 por £ 1.	—	2561019 12
Al frente.....	4209951 60

		AL AÑO
Del frente.....		4209951 60
Item 4		
1 Para gastos de inspeccion del servicio de estas deudas \$ 400 al mes.....		4800
DEUDA INTERIOR CONSOLIDADA		
Item 5		
1 Renta al 6 p S sobre 3000000 de pesos plata, Ley de 1 $^{\circ}$ de Octubre de 1860 \$ p.....		180000
2 Amortizacion al 2 $\frac{1}{2}$ p S id.....		75000
3 Renta de \$ p. 5000000 Ley 8 de Octubre de 1864.		
» » 600000 Ley 3 de Octubre de 1867.		
» » 1111083 Ley 6 de Octubre de 1868.		
» » 1430000 Ley 16 de Octubre de 1868.		
» » 458917 Ley 6 de Octubre de 1869.		
\$ p. 8600000 al 6 p S ...		516000
4 Amortizacion al 1 p S		86000
Pesos plata.....		857000
Los \$ p. 857000 de 17 en onza reducidos á \$ de 16 en onza, son.....		806588 23
5 Renta sobre \$ 6000000 al 6 p S , ley 11 de Octubre de 1869		360000
6 Amortizacion al 1 p S		60000
7 Renta sobre \$ 156000 al 6 p S , ley 29 de Agosto de 1870.....		9360
A la vuelta.....		1235948 23
		4214751 60

		AL AÑO	
De la vuelta.....		1235948 23	4214751 60
Item 5			
8	Amortizacion al 1 p ₮	1560	
9	Renta sobre pfts. 1000000 al 6 p ₮ . Ley 2 de Octubre de 1871.	60000	
10	Amortizacion al 1 p ₮	10000	
11	Renta sobre pfts. 120000 al 6 p ₮ . Ley 19 de Agosto de 1873.	7200	
12	Amortizacion al 1 p ₮	1200	
13	Renta sobre pfts. 150000 al 6 p ₮ . Ley 23 de Setiembre de 1873..	9000	
14	Amortizacion al 1 p ₮	1500	
15	Renta sobre pfts. 500000 al 6 p ₮ , Ley 20 de Julio de 1875,.....	30000	
16	Amortizacion al 1 p ₮	5000	
17	Renta sobre pfts. 250000 al 6 p ₮ , Ley de 29 de Setiembre de 1875.	15000	
18	Amortizacion al 1 p ₮	2500	
19	Renta sobre pfts. 500000 al 6 p ₮ , Ley de 21 de Octubre de 1876.	30000	
20	Amortizacion al 1 p ₮	5000	1413908 23
FONDOS PÚBLICOS DE LA PROVINCIA DE BUENOS AIRES			
Item 6			
1	Renta de pesos moneda corriente 24000000 al 6 p ₮ sobre la cantidad en circulacion. Ley 8 de Junio de 1861:		
		Capitales	Intereses
1 ^{er}	trimestre	9960000	149400
2 ^o	»	9780000	146700
3 ^o	»	9600000	144000
4 ^o	»	9420000	141300
			581400
2	Amortizacion al 3 p ₮	720000	
	Pesos moneda corriente....	1301400	
	Al frente,.....	5628659 83

		AL AÑO
Del frente.....	5628659 83
Item 6		
Los \$ 1301400 mé á 25 por peso fuerte.....	—	52056
ACCIONES DE PUENTES Y CAMINOS		
Item 7		
1 Renta sobre \$ 1117000 al 8 p ^o	89360	
2 Amortizacion sobre \$ 1500000 al 3 p ^o	45000	134360
DEUDA Á ESTRANGEROS		
Item 8		
1 Para el pago de esta deuda.....	—	81343 58
BILLETES NACIONALIZADOS DEL BANCO DE LA PROVINCIA DE BUENOS AIRES		
Item 9		
1 Renta y amortizacion. La 12 ^a parte de la renta calculada en \$ 16500000. Ley 25 de Setiembre de 1876.....	—	1375000
BILLETES DE TESORERIA		
Item 10		
1 Renta sobre \$ 5000000 al 9 p ^o , Ley 19 de Octubre de 1876....	450000	
2 Amortizacion al 4 p ^o	200000	
3 Renta sobre \$ 1000000 entregados al Banco Nacional al 9 p ^o	90000	740000
USO DEL CRÉDITO		
Item 11		
1 Para el servicio de intereses y amortizacion de deudas á corto plazo.....	—	500000
Total del Inciso.....	—	8511419 41

	AL MES	AL AÑO
INCISO 1°		
Ministerio		
<u>Item 1</u>		
1 Señor Ministro, Secretario de Estado.....	750	
2 Sub-Secretario.....	300	
3 Procurador del Tesoro.....	280	
4 Oficial 1°.....	120	
5 Id 2°.....	80	
6 Oficial Contador.....	70	
7 Id Gefe de las Mesas de Entradas y Salidas.....	70	
8 Dos oficiales 1 ^{os} de Mesa á \$ 70 uno.....	140	
9 Dos oficiales 2 ^{os} de Mesa id 60 id.....	120	
10 Tres escribientes 1 ^{os} id 50 id.....	150	
11 Dos id 2 ^{os} id 40 id.....	80	
12 Dos porteros id 30 id.....	60	
13 Gastos de Oficina.....	40	
14 Gastos de etiqueta.....	100	
<u>Item 2</u>		
1 Impresiones y publicaciones.....	400	
Total del Inciso.....	2760	33120
INCISO 2°		
Crédito Público		
<u>Item 1</u>		
1 Presidente.....	340	
Al frente.....	340	33120

	AL MES	AL AÑO
Del frente.....	340	33120
Item 1		
2 Secretario Contador.....	210	
3 Tesorero.....	185	
4 Tenedor de libros 1°.....	150	
5 Id id 2°.....	100	
6 Portero.....	40	
7 Gastos de Oficina.....	50	
8 Para fallas de caja.....	15	
9 Alquiler de casa.....	180	
Total del Inciso....	1270	15240
INCISO 3°		
Contaduría General		
Item 1		
1 Contador Presidente.....	400	
2 Dos Contadores Mayores á ₡ 350 uno.....	700	
3 Un Secretario.....	120	
4 Cuatro Contadores Fiscales á ₡ 175 uno.....	700	
5 Oficial Mayor.....	170	
6 Tenedor de libros 1°.....	250	
7 Id id 2°.....	160	
8 Dos Tenedores de libros 3°s á ₡ 120 uno.....	240	
9 Nueve oficiales 1°s á ₡ 120 uno..	1080	
10 Veinte y tres id 2°s id id 80 id..	1840	
11 Diez Escribientes 1°s id id 50 id..	500	
12 Catorce id 2°s id id 40 id.....	560	
13 Tres porteros á 25 uno.....	75	
14 Gastos.....	150	
Total del Inciso,...	6945	83340
A la vuelta.....		131700

	AL MES	AL AÑO
De la vuelta		131700
INCISO 4°		
Tesorería General		
Item 1		
1 Tesorero General.....	350	
2 Sub-Tesorero y encargado de la contabilidad.....	200	
3 Cajero recibidor y pagador....	160	
4 Ayudante.....	120	
5 Agente y cobrador.....	80	
6 Portero y repartidor de avisos..	35	
7 Fallas de caja.....	80	
8 Gastos de oficina	20	
Total del Inciso....	1045	12540
INCISO 5°		
Casa de Moneda		
Item 1		
1 Director.....	340	
2 Ayudante.....	100	
3 Contador y Tesorero.....	200	
4 Ayudante.....	120	
5 Químico ensayador.....	250	
6 Ayudante.....	50	
7 Oficial grabador.....	120	
8 Id mecánico.....	120	
9 Id de prensas.....	100	
10 Id fundidor.....	100	
11 Maquinista fogonero.....	90	
12 Guardian.....	40	
13 Portero ordenanza.....	30	
14 Gastos de Oficina y Aguas Corrientes.....	200	
15 Para esperimentos.....	200	
16 Para pago de obreros auxiliares.	1300	
17 Gastos de fabricacion, conservacion de máquinas, etc.....	1200	
Total del Inciso....	4560	54720
Al frente		198960

	AL MES	AL AÑO
Del frente		198960
INCISO 6°		
Direccion General de Rentas		
Item 1		
1 Director General.....	340	
2 Dos Directores á \$ 300 uno....	600	
3 Dos Inspectores, id id 250 id....	500	
4 Dos Sub-Inspectores id id 150 id.	300	
5 Dos Auxiliares de id, id id 100 id.	200	
6 Un Secretario	120	
7 Contador Gefe de la Estadística.	250	
8 Dos oficiales 1 ^{os} á \$ 120 uno....	240	
9 Seis id 2 ^{os} id id 80 id.....	480	
10 Diez Escribientes 1 ^{os} id id 50 id..	500	
11 Cuatro id 2 ^{os} id id 40 id.....	160	
12 Un portero.....	25	
13 Gastos é impresiones.....	250	
14 Viático	150	
Total del Inciso.....	4115	49380
INCISO 7°		
Administracion General de Sellos y Patentes		
Item 1		
1 Administrador General.....	180	
2 Contador Interventor.....	85	
3 Dos oficiales á \$ 70 uno.....	140	
4 Dos escribientes 1 ^{os} id id 60 id..	120	
5 Dos id 2 ^{os} id id 40 id	80	
6 Un encargado del sello.....	30	
7 Portero.....	25	
8 Gastos de Oficina.....	20	
9 Para fallas de caja.....	10	
Item 2		
1 Para compra de papel.....	300	
Total del Inciso.....	990	11880
A la vuelta.....		260220

	AL MES	AL AÑO
De la vuelta.....		260220
INCISO 8° ADMINISTRACIONES Y RECEPTORIAS DE RENTAS PROVINCIA DE BUENOS AIRES BUENOS AIRES Seccion Primera ADMINISTRACION		
Item 1		
1 Administrador.....	340	
2 Seis Vistas á \$ 250 uno.....	1500	
3 Cuatro Auxiliares de Vista á \$ 140 uno.....	560	
4 Dos medidores id id 95 id.....	190	
5 Un Oficial Mayor.....	150	
6 Un id 1° encargado de la Oficina de sumarios.....	90	
7 Dos oficiales de mesa á \$ 70 uno.....	140	
8 Siete oficiales de mesa á \$ 60 uno.....	420	
9 Auxiliar citador.....	30	
10 Ordenanza.....	30	
11 Gastos de Oficina.....	200	
Seccion Segunda CONTADURIA		
Item 2		
1 Contador interventor.....	250	
2 Id liquidador 1°.....	170	
3 Dos id id 2°s á \$ 140 uno.....	280	
4 Tenedor de libros.....	140	
5 Dos oficiales 1°s á \$ 120 uno.....	240	
6 Tres id 2°s á \$ 100 uno.....	300	
7 Oficial 3°.....	80	
8 Cinco oficiales á \$ 80 uno.....	400	
9 Ocho escribientes 1°s á \$ 60 uno.....	480	
Al frente.....	5990	260220

	AL MES	AL AÑO
Del frente	5990	260220
Item 2		
10 Veinte id 2 ^{os} á \$ 50 uno	1000	
11 Dos id 3 ^{os} á \$ 40 uno	80	
12 Un portero	25	
13 Gastos de Oficina	40	
Seccion Tercera TESORERIA		
Item 3		
1 Tesorero	210	
2 Oficial 1 ^o	100	
3 Dos escribientes á \$ 50 uno	100	
4 Portero	25	
5 Ordenanza	25	
6 Para fallas de caja	30	
Seccion Cuarta ALCAIDIA		
Item 4		
1 Alcaide 1 ^o	250	
2 Dos id 2 ^{os} á \$ 150 uno	300	
3 Inspector de almacenes	150	
4 Cuarenta Guarda-almacenes 1 ^{os} á \$ 85 uno	3400	
5 Treinta id 2 ^{os} á \$ 75 uno	2250	
6 Tenedor de libros	170	
7 Un oficial	70	
8 Diez Escribientes á \$ 50 uno	500	
9 Un llavero	80	
10 Ocho ordenanzas y porteros á \$ 25 uno	200	
11 Alquiler de almacenes	1000	
12 Gastos de peones	7000	
13 Carbon de piedra	250	
14 Impuesto de seguridad y alum- brado	100	
15 Alumbrado de la Farola	6	
16 Averías, composturas y gastos	200	
Seccion Quinta RESGUARDO		
Item 5		
1 Gefe del Resguado	250	
A la vuelta	23801	260220

	AL MES	AL AÑO
De la vuelta.....	23801	260220
Item 5		
2 Inspector moviente.....	210	
3 Trece oficiales á \$ 100 uno.....	1300	
4 Cien guardas 1 ^{os} id id 90 id.....	9000	
5 Diez id 2 ^{os} id id 80 id.....	800	
6 Cuatro ordenanzas id id 20 id...	80	
7 Patron de falúa.....	40	
8 Veintidos marineros de 1 ^a clase á \$ 25 uno.....	550	
9 Dos id 2 ^a id id 20 id.....	40	
10 Diez id 3 ^a id id 16 id.....	160	
11 Patron para el vapor Resguardo.	80	
12 Un maquinista (sueldo y rancho).	80	
13 Dos foguistas (id id) á \$ 25 uno.....	50	
Item 6		
1 Gastos, alquileres, alumbrado, reparacion de casillas, car- bon, &.....	500	
<i>Patagones</i>		
Item 7		
1 Receptor.....	60	
2 Guarda.....	40	
3 Alquiler de casa.....	11	
4 Gastos de Oficina.....	4	
<i>Bahía Blanca</i>		
Item 8		
1 Receptor.....	60	
2 Guarda.....	40	
3 Alquiler de casa.....	12	
4 Gastos de Oficina.....	4	
Al frente.....	36922	260220

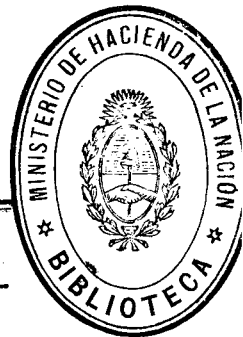

	AL MES	AL AÑO
Del frente.....	36922	260220
<i>Mar del Plata</i>		
Item 9		
1 Receptor y Gefe del Resguardo..	80	
2 Escribiente.....	40	
3 Dos Guardas á \$ 40 cada uno...	80	
4 Gastos de Oficina.....	4	
<i>Ajó</i>		
Item 10		
1 Receptor.....	110	
2 Vista Contador.....	85	
3 Cuatro Guardas á \$ 50 uno.....	200	
4 Tres marineros id id 12 id.....	36	
5 Gastos de Oficina.....	8	
<i>Campana</i>		
Item 11		
1 Receptor.....	90	
2 Vista Contador.....	60	
3 Tres guardas á \$ 50 uno.....	150	
4 Dos marineros id 12 id.....	24	
5 Gastos de Oficina.....	8	
<i>Zárate</i>		
Item 12		
1 Receptor.....	80	
2 Vista Contador.....	60	
3 Dos guardas á \$ 50 uno.....	100	
4 Dos marineros id 12 id.....	24	
5 Alquiler de casa.....	28	
6 Gastos de Oficina.....	8	
<i>Baradero</i>		
Item 13		
1 Receptor.....	80	
2 Vista Contador.....	60	
3 Dos guardas á \$ 50 uno.....	100	
A la vuelta.....	38437	260220

	AL MES	AL AÑO
De la vuelta.	38437	260220
Item 13		
4 Ordenanza	12	
5 Gastos de Oficina.	8	
6 Alquiler de casa	12	
<i>San Pedro</i>		
Item 14		
1 Receptor	80	
2 Vista Contador.	60	
3 Dos guardas á \$ 50 uno	100	
4 Dos marineros id id 12 id	24	
5 Gastos de Oficina.	8	
<i>San Nicolás</i>		
Item 15		
1 Administrador	180	
2 Contador Interventor.	110	
3 Vista.	110	
4 Escribiente 1°	60	
5 Id 2°	50	
6 Id 3°	40	
7 Ordenanza	25	
8 Gastos de Oficina y peones	48	
9 Guarda (Gefe).	90	
10 Nueve guardas á \$ 70 uno.	630	
11 Marinero 1°	20	
12 Cuatro marineros 2°s á \$ 16 uno.	64	
13 Alquiler de casa y gastos del Resguardo	4	
PROVINCIA DE SANTA FÉ		
<i>Rosario</i>		
Item 16		
1 Administrador.	280	
2 Oficial 1°	130	
3 Cuatro Vistas á \$ 170 uno	680	
4 Escribiente	50	
Al frente	41312	260220

	AL MES	AL AÑO
Del frente	41312	260220
Item 16		
5 Oficial encargado del archivo y del espendio de sellos y patentes	80	
6 Contador Interventor.	190	
7 Id Liquidador	150	
8 Tenedor de libros.	160	
9 Oficial 2º, Gefe de la Oficina de Registros	110	
10 Cuatro escribientes 1ºs á \$ 60 uno	240	
11 Tres escribientes 2ºs id 50 id	150	
12 Tres id 3ºs id 40 id	120	
13 Oficial encargado de la mesa de Estadística.	80	
14 Tesorero.	180	
15 Oficial.	80	
16 Ordenanza	25	
17 Portero.	20	
18 Para fallas de caja.	10	
19 Alcaide.	160	
20 Tenedor de libros.	90	
21 Escribiente.	40	
22 Seis guarda-almacenes á \$ 70 uno	420	
23 Capataz de peones.	20	
24 Veinte peones á \$ 15 uno.	300	
25 Sereno.	16	
26 Alumbrado y herramientas para los depósitos.	50	
27 Gefe del Resguardo.	160	
28 Guarda 1º	90	
29 Id 2º	80	
30 Veinte guardas 3ºs á \$ 70 uno	1400	
31 Maquinista del vapor Resguardo.	80	
32 Marinero 1º	25	
33 Id 2º	20	
34 Cuatro id 3ºs á \$ 16 uno.	64	
35 Gastos de Oficina.	25	
A la vuelta.	45947	260220

	AL MES	AL AÑO
De la vuelta.....	45947	260220
<i>San Lorenzo y Puerto de Gomez</i>		
Item 17		
1 Receptor.....	60	
2 Dos guardas á ₡ 50 uno.....	100	
3 Dos marineros á id. 10 uno.....	20	
<i>Villa Constitucion</i>		
Item 18		
1 Guarda.....	50	
<i>San Gerónimo</i>		
Item 19		
1 Receptor.....	60	
2 Dos guardas á ₡ 50 uno.....	100	
3 Dos marineros á id. 10 uno.....	20	
4 Alquiler de casa y gastos de oficina.....	12	
<i>Santa Fé</i>		
Item 20		
1 Administrador.....	120	
2 Vista Contador.....	85	
3 Escribiente.....	60	
4 Guarda.....	60	
5 Cinco guardas á ₡ 50 uno.....	250	
6 Portero.....	15	
7 Gastos de oficina, peones y alumbrado.....	30	
<i>Helvecia</i>		
Item 21		
1 Receptor.....	40	
2 Dos guardas á ₡ 40 uno.....	80	
3 Alquiler de casa.....	8	
4 Gastos.....	5	
Al frente.....	47122	260220

	AL MES	AL AÑO
Del frente.....	47122	260220
PROVINCIA DE CORRIENTES		
<i>Corrientes</i>		
Item 22		
1 Administrador.....	130	
2 Contador Interventor.....	90	
3 Vista.....	90	
4 Escribiente.....	60	
5 Guarda.....	60	
6 Cuatro guardas á \$ 50 uno.....	200	
7 Dos id á id. 20 uno.....	40	
8 Gastos y alquiler de casa.....	90	
9 Peones.....	20	
<i>Empedrado</i>		
Item 23		
1 Receptor.....	40	
2 Guarda.....	20	
3 Dos ordenanzas á \$ 10 uno.....	20	
4 Gastos.....	3	
<i>Itati</i>		
Item 24		
1 Receptor.....	40	
2 Guarda.....	20	
3 Gastos de oficina y alquiler de casa.....	8	
<i>Itá Ibaté</i>		
Item 25		
1 Receptor.....	40	
2 Guarda.....	20	
3 Gastos de oficina y alquiler de casa.....	8	
A la vuelta.....	48121	260220

	AL MES	AL AÑO
De la vuelta.....	48121	260220
<i>Trinchera de San José</i>		
Item 26		
1 Receptor.....	50	
2 Tres guardas á \$ 20 uno.....	60	
3 Gastos de oficina y alquiler de casa.....	12	
<i>Itusaingó</i>		
Item 27		
1 Receptor.....	40	
2 Guarda 1º.....	30	
3 Id 2º.....	20	
4 Gastos de oficina y alquiler de casa.....	11	
<i>Bella Vista</i>		
Item 28		
1 Receptor.....	80	
2 Vista Contador.....	60	
3 Dos guardas á \$ 40 uno.....	80	
4 Dos id id 20 id.....	40	
5 Dos marineros id 12 id.....	24	
6 Gastos de oficina y peones.....	12	
<i>Goya</i>		
Item 29		
1 Administrador.....	110	
2 Vista Contador.....	90	
3 Guarda.....	60	
4 Cuatro guardas á \$ 50 uno.....	200	
5 Escribiente.....	50	
6 Dos id á \$ 15 uno.....	30	
7 Portero.....	12	
8 Marinero.....	12	
9 Alquiler de casa y gastos de oficina.....	40	
Al frente.....	49244	260220

	AL MES	AL AÑO
Del frente.	49244	260220
<i>Lavalle</i>		
Item 30		
1 Guarda.	40	
2 Escribiente.	15	
3 Alquiler de casa.	6	
<i>Esquina</i>		
Item 31		
1 Receptor.	60	
2 Vista Contador.	50	
3 Dos guardas á \$ 40 uno.	80	
4 Dos marineros id 12 id.	24	
5 Alquiler de casa.	16	
6 Gastos.	8	
<i>Monte Caseros</i>		
Item 32		
1 Administrador.	100	
2 Vista Contador.	80	
3 Escribiente.	50	
4 Cuatro guardas á \$ 50 uno.	200	
5 Alquiler de casa.	20	
6 Gastos.	8	
<i>Paso de los Libres</i>		
Item 33		
1 Receptor.	80	
2 Vista Contador.	60	
3 Dos guardas á \$ 40.	80	
4 Alquiler de casa.	30	
5 Gastos.	10	
A la vuelta.	50261	260220

	AL MES	AL AÑO
De la vuelta.	50261	260220
<i>Alvear</i>		
Item 34		
1 Receptor	50	
2 Vista Contador	40	
3 Escribiente	40	
4 Dos guardas á ₡ 40 uno	80	
5 Alquiler de casa.	9	
6 Gastos.	4	
<i>Santo Tomé</i>		
Item 35		
1 Receptor	60	
2 Vista Contador.	40	
3 Escribiente	30	
4 Dos guardas á ₡ 40 uno	80	
5 Alquiler de casa.	16	
6 Gastos	5	
7 Guarda en el Paso de la Patria.	25	
PROVINCIA DE ENTRE-RIOS		
<i>La Paz</i>		
Item 36		
1 Receptor	80	
2 Vista Contador	60	
3 Escribiente	40	
4 Cuatro guardas á ₡ 40 uno.	160	
5 Portero.	12	
6 Alquiler de casa.	24	
7 Tres marineros á ₡ 12 uno.	36	
8 Gastos	8	
<i>Paraná</i>		
Item 37		
1 Administrador.	130	
2 Contador Interventor	90	
3 Vista.	90	
4 Escribiente	60	
Al frente.	51530	260220

	AL MES	AL AÑO
Del frente.....	51530	260220
Item 37		
5 Guarda.....	60	
6 Cinco guardas á ₡ 50 uno.....	250	
7 Portero.....	12	
8 Alquiler de casa.....	47	
9 Gastos de oficina y peones.....	25	
<i>Diamante</i>		
Item 38		
1 Receptor.....	50	
2 Guarda.....	40	
3 Dos marineros á ₡ 12 uno.....	24	
4 Alquiler de casa.....	5	
5 Gastos.....	2	
<i>Victoria</i>		
Item 39		
1 Receptor.....	80	
2 Contador Interventor.....	60	
3 Escribiente.....	50	
4 Guarda.....	60	
5 Dos guardas á ₡ 50 uno.....	100	
6 Marinero.....	20	
7 Dos marineros á ₡ 12 uno.....	24	
8 Portero.....	12	
9 Alquiler de casa.....	30	
10 Gastos.....	10	
<i>Gualeguay</i>		
Item 40		
1 Administrador.....	130	
2 Contador Interventor.....	90	
3 Vista.....	90	
4 Escribiente.....	60	
A la vuelta.....	52861	260220

	AL MES	AL AÑO
De la vuelta.....	52861	260220
Item 40		
5 Guarda.....	60	
6 Seis guardas 1 ^{os} á ₡ 50 uno....	300	
7 Dos id 2 ^{os} id 40 id.....	80	
8 Marinero.....	16	
9 Cuatro marineros á ₡ 12 uno....	48	
10 Portero.....	12	
11 Gastos.....	50	
<i>Gualeguaychú</i>		
Item 41		
1 Administrador.....	130	
2 Contador Interventor.....	90	
3 Vista.....	90	
4 Escribiente.....	60	
5 Guarda.....	60	
6 Ocho guardas á ₡ 50 uno.....	400	
7 Portero.....	12	
8 Cuatro marineros á ₡ 12 uno....	48	
9 Gastos.....	32	
<i>Uruguay</i>		
Item 42		
1 Administrador.....	130	
2 Contador Interventor.....	90	
3 Vista.....	90	
4 Escribiente.....	60	
5 Guarda.....	60	
6 Cinco guardas á ₡ 50 uno.....	250	
7 Gastos.....	30	
<i>Villa Colon</i>		
Item 43		
1 Receptor.....	90	
Al frente.....	55149	260220

	AL MES	AL AÑO
Del frente.....	55149	260220
Item 43		
2 Vista Contador.....	70	
3 Tres guardas, á \$ 40 uno.....	120	
4 Guarda.....	30	
5 Dos marineros á \$ 12 uno.....	24	
6 Alquiler de casa.....	25	
7 Gastos.....	10	
<i>Concordia</i>		
Item 44		
1 Administrador.....	180	
2 Contador Interventor.....	110	
3 Vista encargado del papel sellado.....	110	
4 Escribiente 1°.....	60	
5 Id 2°.....	50	
6 Id 3°.....	40	
7 Guarda-almacen.....	50	
8 Guarda.....	85	
9 Diez guardas á \$ 50 uno.....	500	
10 Ordenanza.....	25	
11 Gastos.....	85	
12 Guarda en Federacion.....	50	
PROVINCIA DE MENDOZA		
<i>Mendoza</i>		
Item 45		
1 Administrador.....	130	
2 Contador Interventor.....	90	
3 Vista.....	90	
4 Escribiente.....	50	
5 Auxiliar.....	20	
6 Cinco guardas á \$ 60 uno.....	300	
7 Tres id á \$ 20 uno.....	60	
8 Portero.....	12	
9 Gastos.....	25	
A la vuelta.....	57550	260220

	AL MES	AL AÑO
De la vuelta.....	57550	260220
PROVINCIA DE SAN JUAN		
<i>San Juan</i>		
Item 46		
1 Administrador.....	130	
2 Contador Interventor.....	90	
3 Vista.....	90	
4 Escribiente.....	50	
5 Cinco guardas á \$ 60 uno.....	300	
6 Portero.....	12	
7 Alquiler de casa.....	40	
8 Gastos.....	34	
<i>Jachal</i>		
Item 47		
1 Receptor.....	40	
2 Escribiente.....	30	
3 Dos guardas á \$ 40 uno.....	80	
4 Dos id id 20 id.....	40	
5 Gastos.....	5	
PROVINCIA DE CATAMARCA		
<i>Tinogasta</i>		
(Dependencia de la Aduana de San Juan)		
Item 48		
1 Receptor.....	40	
2 Dos guardas á \$ 40 uno.....	80	
3 Gastos.....	5	
PROVINCIA DE LA RIOJA		
<i>Vinchina</i>		
(Dependencia de la Aduana de San Juan)		
Item 49		
1 Receptor.....	40	
2 Dos guardas á \$ 40 uno.....	80	
3 Gastos.....	3	
Al frente.....	58739	260220

	AL MES	AL AÑO
Del frente.....	58739	260220
PROVINCIA DE SALTA		
Item 50		
1 Administrador.....	130	
2 Contador Interventor.....	90	
3 Vista.....	90	
4 Dos Escribientes á \$ 40 uno.....	80	
5 Tres guardas á \$ 50 id.....	150	
6 Portero.....	12	
7 Alquiler de casa.....	60	
8 Gastos.....	30	
9 Guarda en Cebadas.....	40	
<i>Orán</i>		
Item 51		
1 Receptor.....	40	
2 Guarda.....	20	
3 Gastos.....	2	
<i>Calechaquies</i>		
Item 52		
1 Receptor.....	40	
2 Guarda.....	20	
3 Gastos.....	2	
PROVINCIA DE JUJUY		
<i>Jujuy</i>		
Item 53		
1 Administrador.....	80	
2 Contador Interventor y Vista.....	60	
3 Escribiente.....	40	
4 Guarda.....	30	
5 Alquiler de casa.....	18	
6 Portero.....	10	
7 Gastos.....	14	
A la vuelta.....	59797	260220

	AL MES	AL AÑO
De la vuelta.....	59797	260220
<i>Yavi</i>		
Item 54		
1 Receptor.....	60	
2 Escribiente.....	40	
3 Guarda 1°.....	40	
4 Id 2°.....	20	
5 Ordenanza.....	15	
<i>Cerrito</i>		
Item 55		
1 Receptor.....	60	
2 Escribiente.....	40	
3 Tres guardas á \$ 30 uno.....	90	
<i>Santa Victoria</i>		
Item 56		
1 Receptor.....	40	
2 Guarda.....	20	
3 Alquiler de casa.....	2	
<i>La Quiaca</i>		
Item 57		
1 Receptor y Gefe del Resguardo..	60	
2 Guarda 1°.....	40	
3 Id 2°.....	20	
4 Gastos de Oficina, alquiler de casa y sueldo de Ordenanza.....	25	
Territorios Nacionales		
P A T A G O N I A		
<i>Chubut</i>		
Item 58		
1 Receptor y Gefe del Resguardo..	100	
2 Vista-Contador.....	80	
Al frente.....	60549	260220

	AL MES	AL AÑO
Del frente.	60549	260220
Item 58		
3 Dos Guardas á \$ 50 cada uno...	100	
4 Alquiler de casa y gastos de Oficina.....	20	
CHACO		
<i>Formosa</i>		
Item 59		
1 Receptor y Gefe del Resguardo...	80	
2 Vista-Contador	60	
3 Guarda	50	
4 Gastos de Oficina	4	
<i>Reconquista</i>		
Item 60		
1 Receptor y Gefe del Resguardo...	80	
2 Guarda 1°	50	
3 Id 2°	40	
4 Gastos de Oficina	4	
Total del Inciso.	61037	732444
INCISO 9°		
Pensiones y Jubilaciones		
Item 1		
1 Contador D. Pedro C. Pereyra...	133	
2 Id D. Manuel J. Argerich.....	199	
3 Id Liquidador D. José E. Beascochea.....	113 33	
4 Guarda, D. Juan Viñales	34	
5 Guarda D. Juan Diaz.....	34	
6 Archivero D. Juan N. Perez.....	19 26	
7 D ^a Benita Barros.....	32 30	
A la vuelta.....	564 89	992664

	AL MES	AL AÑO
De la vuelta.....	564 89	992664
Item 1		
8 Guarda-almacen 1° D. Francisco Bolar.....	25 50	
9 Id 2° D. R. Rebuccion.....	22 38	
10 Agente de Letras, D. Bernardino Diana.....	14 16	
11 Viuda é hijas de D. Vicente del Castillo.....	50	
12 Oficial 2° D. Calisto Lassaya....	50	
13 Inspector 2° archivero D. José Elias de Caminos.....	60	
14 Administrador de Rentas D. Ambrosio Calderon.....	60	
Total del Inciso ...	846 93	10163 16
INCISO 10		
Edificios Fiscales		
Item 1		
1 Construcciones y reparaciones...	1500	18000
INCISO 11		
Faros		
Item 1		
1 Para el servicio de Faros.....	700	8400
INCISO 12		
Eventuales		
Item 1		
1 Gastos eventuales.....	3000	36000
TOTAL GENERAL.....		1065227 16

DEPARTAMENTO DE HACIENDA

	AL MES	AL AÑO
RESUMEN		
INCISO ÚNICO—Deuda Pública y Uso del Crédito	—	8511419 41
INCISO 1 Ministerio	2760	33120
» 2 Crédito Público	1270	15240
» 3 Contaduría General	6945	83340
» 4 Tesorería	1045	12540
» 5 Casa de Moneda	4560	54720
» 6 Dirección General de Rentas	4115	49380
» 7 Administración General de Sellos y Patentes	990	11880
» 8 Administraciones y Receptorías de Rentas	61037	732444
» 9 Pensiones y Jubilaciones	846 93	10163 16
» 10 Edificios Fiscales	1500	18000
» 11 Faros	700	8400
» 12 Eventuales	3000	36000
TOTAL GENERAL	88768 93	1065227 16

Carlos M. Saravia,
Secretario del Senado.

Miguel Sorondo,
Secretario de la C. de DD.

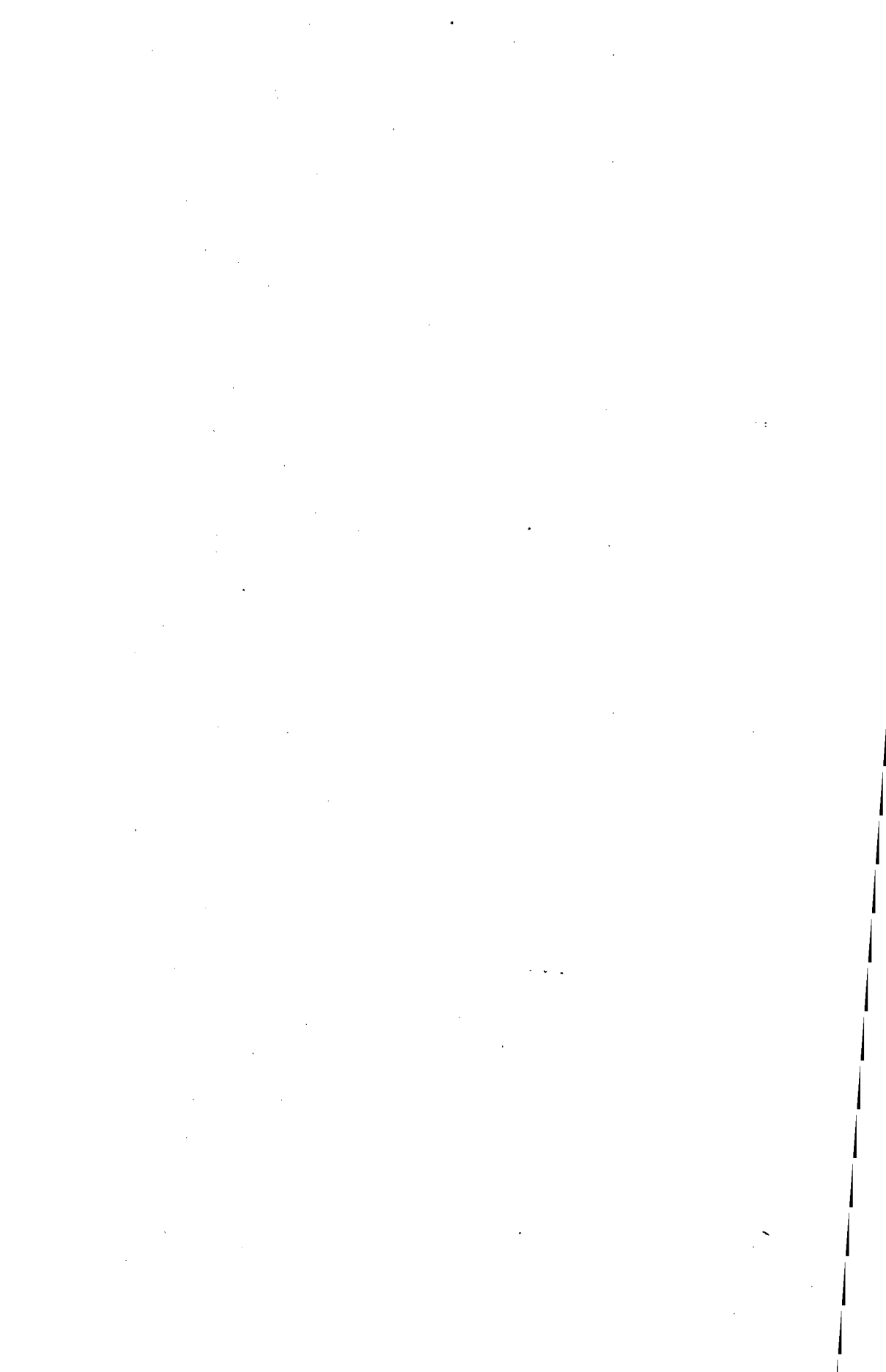

ANEXO D



DEPARTAMENTO

DE

JUSTICIA, CULTO É INSTRUCCION PÚBLICA



ANEXO D



DEPARTAMENTO

DE

JUSTICIA, CULTO É INSTRUCCION PÚBLICA

	AL MES	AL AÑO
INCISO 1°		
Ministerio		
Item 1		
1 Señor Ministro Secretario de Estado	750	
2 Sub-Secretario	300	
3 Oficial 1°	100	
4 Id 2° y Contador	70	
5 Archivero	60	
6 Encargado de la Mesa de Entradas y Salidas	60	
7 Dos escribientes á \$ 50 cada uno	100	
8 Escribano de Gobierno	85	
9 Oficial encargado de la publicacion de los documentos oficiales y del Registro Nacional ...	120	
10 Portero	30	
11 Gastos de Oficina	50	
12 Gastos de etiqueta	100	
13 Para publicaciones	600	
Total del Inciso	2425	29100
A la vuelta		29100

	AL MES	AL AÑO
De la vuelta.....		29100
INCISO 2°		
Departamento de Justicia		
SUPREMA CÓRTE		
Item 1		
1 Cinco Ministros de la Côte y un Procurador General á \$ 700 cada uno.....	4200	
2 Dos Secretarios relatores id id 200 id id.....	400	
3 Ugier.....	80	
4 Dos escribientes id id 40 id id....	80	
5 Mayordomo.....	50	
6 Ordenanza.....	30	
7 Portero.....	30	
8 Gastos de oficina y fomento de la Biblioteca.....	60	
9 Para subvencionar la publicacion de los Fallos.....	160	
JUZGADOS DE SECCION		
<i>Seccion Buenos Aires</i>		
Item 2		
1 Dos Jueces á \$ 500 cada uno....	1000	
2 Procurador Fiscal.....	200	
3 Defensor de pobres é incapaces .	200	
4 Escribano del Crímen.....	100	
5 Dos Escribientes á \$ 30 id id....	60	
6 Dos Oficiales de Justicia id id 50 id id.....	100	
7 Dos Ordenanzas id id 25 id id....	50	
8 Gastos de oficina y publicacion de edictos.....	50	
Al frente.....	6850	29100

	AL MES	AL AÑO
Del frente.....	6850	29100
<i>Seccion Santa-Fé</i>		
Item 3		
1 Juez.....	350	
2 Procurador Fiscal.....	100	
3 Escribano.....	20	
4 Oficial de Justicia.....	30	
5 Ordenanza.....	12	
6 Gastos de oficina y publicacion de edictos.....	10	
<i>Seccion Entre-Rios</i>		
Item 4		
1 Juez.....	300	
2 Procurador Fiscal.....	80	
3 Escribano.....	20	
4 Oficial de Justicia.....	30	
5 Ordenanza.....	12	
6 Gastos de oficina y publicacion de edictos.....	10	
7 Alquiler de casr.....	30	
<i>Seccion Corrientes</i>		
Item 5		
1 Juez.....	300	
2 Procurador Fiscal.....	80	
3 Escribano.....	20	
4 Oficial de Justicia.....	30	
5 Ordenanza.....	12	
6 Alquiler de casa.....	40	
7 Gastos de oficina y publicacion de edictos.....	10	
A la vuelta.....	8346	29100

	AL MES	AL AÑO
De la vuelta.....	8346	29100
<i>Seccion Córdoba</i>		
Item 6		
1 Juez.....	300	
2 Escribano.....	20	
3 Oficial de Justicia.....	30	
4 Ordenanza.....	12	
5 Gastos de oficina y publicacion de edictos.....	10	
<i>Seccion Mendoza</i>		
Item 7		
1 Juez.....	300	
2 Escribano.....	20	
3 Oficial de Justicia.....	25	
4 Ordenanza.....	12	
5 Gastos de oficina y publicacion de edictos.....	5	
<i>Seccion San Juan</i>		
Item 8		
1 Juez.....	300	
2 Escribano.....	20	
3 Oficial de Justicia.....	25	
4 Ordenanza.....	12	
5 Alquiler de casa.....	24	
6 Gastos de oficina y publicacion de edictos.....	5	
<i>Seccion Santiago</i>		
Item 9		
1 Juez.....	300	
2 Escribano.....	20	
3 Oficial de Justicia.....	25	
Al frente.....	9811	29100

	AL MES	AL AÑO
Del frente	9811	29100
Item 9		
4 Ordenanza.....	12	
5 Alquiler de casa.....	16	
6 Gastos de oficina y publicacion de edictos.....	5	
<i>Seccion Calamarca</i>		
Item 10		
1 Juez.....	300	
2 Escribano.....	20	
3 Oficial de Justicia.....	25	
4 Ordenanza.....	12	
5 Alquiler de casa.....	15	
6 Gastos de oficina y publicacion de edictos.....	5	
<i>Seccion Tucuman</i>		
Item 11		
1 Juez.....	300	
2 Escribano.....	20	
3 Oficial de Justicia.....	25	
4 Ordenanza.....	12	
5 Gastos de oficina y publicacion de edictos.....	5	
<i>Seccion Salta</i>		
Item 12		
1 Juez.....	300	
2 Escribano.....	20	
3 Oficial de Justicia.....	30	
4 Ordenanza.....	12	
5 Alquiler de casa.....	15	
6 Gastos de oficina y publicacion de edictos.....	5	
A la vuelta.....	10965	29100

	AL MES	AL AÑO
De la vuelta.....	10965	29100
<i>Seccion Jujui</i>		
Item 13		
1 Juez.....	300	
2 Escribano.....	20	
3 Oficial de Justicia.....	25	
4 Ordenanza.....	12	
5 Alquiler de casa.....	15	
6 Gastos de oficina y publicacion de edictos.....	5	
<i>Seccion Rioja</i>		
Item 14		
1 Juez.....	300	
2 Escribano.....	20	
3 Oficial de Justicia.....	25	
4 Ordenanza.....	12	
5 Alquiler de casa.....	15	
6 Gastos de oficina y publicacion de edictos.....	5	
<i>Seccion San Luis</i>		
Item 15		
1 Juez.....	300	
2 Escribano.....	20	
3 Oficial de Justicia.....	25	
4 Ordenanza.....	12	
5 Alquiler de casa.....	15	
6 Gastos de oficina y publicacion de edictos.....	5	
Item 16		
1 Alquiler de casa de la Suprema Corte.....	300	
Total del Inciso.....	12396	148752
Al frente.....		177852

	AL MES	AL AÑO
Del frente.....		177852
INCISO 3°		
Honorarios		
Item 1		
1 Para honorarios de Jueces, Con- jueces de la Suprema Corte, Jueces suplentes, Fiscales <i>ad- hoc</i> , calígrafos etc.....	400	
Total del Inciso	400	4800
INCISO 4°		
Pensiones y Retiros		
Item 1		
1 Al Dr. D. Salvador M. del Carril ex-Presidente de la Suprema Corte de Justicia Nacional....	700	
Item 2		
1 A los menores hijos del finado Presidente de la Suprema Corte Dr. D. Francisco de las Carre- ras.....	170	
Total del Inciso.....	870	10440
A la vuelta,		193092

	AL MES	AL AÑO
De la vuelta.		193092
INCISO 5°		
Eventuales de Justicia		
Item 1		
1 Para gastos eventuales en el Departamento de Justicia.	100	
2 Para dar cumplimiento á la Ley de 3 de Octubre de 1874.	400	
Total del Inciso.	500	6000
INCISO 6°		
Departamento del Culto		
ARZOBISPADO DE BUENOS AIRES		
Item 1		
1 Señor Arzobispo.	425	
2 Secretario.	50	
3 Pro-Secretario.	40	
4 Dos escribientes á \$ 25 uno.	50	
5 Capellan.	30	
6 Familiar.	20	
7 Para gastos de la visita pastoral.	50	
8 Gastos internos.	20	
9 Portero.	20	
<i>Curia Eclesiástica</i>		
Item 2		
1 Dos Provisores ó Vicarios Generales á \$ 90 cada uno.	180	
Al frente.	885	199092

	AL MES	AL AÑO
Del frente.	885	199092
Item 2		
2 Fiscal Eclesiástico.....	75	
3 Juez de Conciliacion	80	
4 Escribiente.....	25	
5 Ordenanza.....	20	
6 Para gastos de la Curia.....	20	
<i>Cabildo Eclesiástico</i>		
Item 3		
1 Presidente ó Dean.....	100	
2 Cuatro Dignidades Canónigos á ₡ 90 uno	360	
3 Cuatro Canónigos á ₡ 80 uno....	320	
4 Secretario.....	20	
5 Sacristan.....	25	
6 Maestro de Ceremonias.....	20	
7 Para gastos del Culto en la Iglesia Metropolitana y empleados su- balternos.....	250	
<i>Capellanias</i>		
Item 4		
1 Para el servicio de las Capellanias (diez de coro y ocho de misa) en la Arquidiócesis de Buenos Aires.....	315	
<i>Seminario Conciliar de Buenos Aires</i>		
Item 5		
1 Rector.....	70	
2 Vice-Rector, profesor.....	50	
3 Inspector	40	
4 Para sueldo de nueve profesores á ₡ 50 uno.....	450	
A la vuelta.....	3125	199092

	AL MES	AL AÑO
De la vuelta.....	3125	199092
Item 5		
5 Veinte becas á \$ 15 una.....	300	
6 Servicio interno	80	
7 Adquisicion del Gabinete de Física.....	80	
OBISPADO DEL LITORAL		
Item 6		
1 Ilustrísimo señor Obispo.....	240	
2 Secretario.....	25	
3 Capellan.....	20	
4 Familiar.....	15	
5 Para gastos de visita pastoral....	50	
<i>Curia Eclesiástica</i>		
Item 7		
1 Provisor y Vicario General....	50	
2 Fiscal Eclesiástico.....	25	
3 Escribiente.....	15	
4 Ordenanza.....	10	
5 Para gastos de la Curia.....	20	
<i>Cabildo Eclesiástico</i>		
Item 8		
1 Presidente ó Dean.....	100	
2 Arcediano	80	
3 Canónigo Magistral.....	70	
4 Id Teologal.....	70	
5 Id de Merced	70	
6 Id Doctoral	70	
7 Dos racioneros á \$ 60 uno	120	
8 Dos medio racioneros á \$ 50 id.....	100	
9 Dos Capellanes id 25 id.....	50	
10 Maestro de Ceremonias.....	20	
Al frente.....	4805	199092

	AL MES	AL AÑO
Del frente.....	4805	199092
Item 8		
11 Secretario Capitular.....	20	
12 Para gastos de fábrica y empleados subalternos.....	150	
<i>Subvenciones á las Vicarias</i>		
Item 9		
1 A la Vicaria Foránea de Santa-Fé.	20	
2 Id id id de Corrientes.....	40	
<i>Seminario Conciliar del Litoral</i>		
Item 10		
1 Rector.....	50	
2 Vice-Rector, profesor.....	40	
3 Inspector.....	20	
4 Para sueldo de siete profesores á \$ 40 uno.....	280	
5 Veinte becas id id 10 id.....	200	
6 Alquiler de casa.....	50	
7 Para servicio interno.....	50	
8 Adquisicion de libros y útiles...	20	
9 Gabinete de Física.....	60	
10 Portero.....	20	
OBISPADO DE CÓRDOBA		
Item 11		
1 Ilustrísimo señor Obispo.....	240	
2 Secretario.....	25	
3 Capellan... ..	20	
4 Familiar.....	15	
5 Gastos en la visita pastoral.....	50	
6 Alquiler de casa.....	50	
A la vuelta.....	6225	199092

	AL MES	AL AÑO
De la vuelta.....	6225	199092
<i>Curia Eclesiástica</i>		
Item 12		
1 Provisor y Vicario General.....	50	
2 Pro-Vicario	40	
3 Fiscal Eclesiástico.....	25	
4 Escribiente.....	15	
5 Ordenanza	10	
6 Para gastos de la Curia.	20	
<i>Cabildo Eclesiástico</i>		
Item 13		
1 Presidente ó Dean	100	
2 Arcediano	80	
3 Chantre	70	
4 Canónigo Magistral.	70	
5 Id de Merced.	70	
6 Tesorero	70	
7 Dos racioneros á \$ 60 uno.	120	
8 Dos medio racioneros id id 50 id.	100	
9 Secretario Capitular.	20	
10 Dos Capellanes id 25 id.	50	
11 Sacristan mayor.	20	
12 Maestro de Ceremonias.	20	
13 Para gastos del Culto en la Iglesia Catedral y empleados menores.	150	
<i>Subvenciones á las Vicarias</i>		
Item 14		
1 A la Vicaria Foránea de la Rioja.	40	
Al frente.....	7365	199092

	AL MES	AL AÑO
Del frente.....	7365	199092
<i>Seminario Conciliar de Córdoba</i>		
Item 15		
1 Rector	50	
2 Vice-Rector, profesor.....	40	
3 Inspector	20	
4 Sueldo de nueve profesores á \$ 40 uno	360	
5 Veinte becas á id 10 una.....	200	
6 Para refaccion del edificio.....	200	
7 Para servicio interno.....	50	
8 Adquisicion de libros y útiles...	20	
9 Id del Gabinete de Física.....	60	
10 Portero	15	
OBISPADO DE SALTA		
Item 16		
1 Ilustrísimo señor Obispo.....	240	
2 Secretario.....	25	
3 Familiar.....	15	
4 Capellan	15	
5 Para gastos en la visita pastoral.	50	
<i>Curia Eclesiástica</i>		
Item 17		
1 Provisor y Vicario General.....	50	
2 Fiscal Eclesiástico.....	25	
3 Escribiente	15	
4 Ordenanza.....	10	
5 Para gastos de la Curia.....	20	
<i>Cabildo Eclesiástico</i>		
Item 18		
1 Presidente ó Dean.....	100	
2 Arcediano.....	50	
A la vuelta	9025	199092

	AL MES	AL AÑO
De la vuelta.....	9025	199092
Item 18		
3 Chantre.....	70	
4 Canónigo Magistral.....	70	
5 Id de 1 ^a Merced.....	70	
6 Id de 2 ^a id.....	70	
7 Dos racioneros á \$ 60 uno.....	120	
8 Dos medio racioneros id id 50 id.	100	
9 Dos Capellanes id id 25 id.....	50	
10 Maestro de Ceremonias.....	20	
11 Secretario Capitular.....	20	
12 Sacristan mayor.....	20	
13 Para gastos de fábrica y empleados menores.....	150	
<i>Subvenciones á las Vicarias</i>		
Item 19		
1 A la Vicaria Foránea de Jujuí..	20	
2 Id id id Catamarca.....	20	
3 Id id id Tucuman.....	40	
4 Id id id Santiago... ..	20	
<i>Seminario Conciliar de Salta</i>		
Item 20		
1 Rector.....	50	
2 Vice-Rector, profesor.....	40	
3 Inspector.....	20	
4 Para sueldo de nueve profesores á \$ 40 uno.....	360	
5 Veinte becas id 10 id.....	200	
6 Para servicio interno.....	50	
7 Alquiler de la casa Episcopal..	30	
8 Para adquisicion de libros y útiles.	20	
9 Gabinete de Física.....	60	
10 Portero.....	10	
Al frente.....	10725	199092

	AL MES	AL AÑO
Del frente	10725	199092
OBISPADO DE CUYO		
Item 21		
1 Ilustrísimo señor Obispo	240	
2 Secretario	20	
3 Capellan	20	
4 Familiar	15	
5 Alquiler de la casa Episcopal	30	
6 Para gastos en la visita pastoral	50	
<i>Curia Eclesiástica</i>		
Item 22		
1 Provisor y Vicario General	50	
2 Fiscal Eclesiástico	25	
3 Escribiente	15	
4 Ordenanza	10	
5 Para gastos de la Curia	20	
<i>Cabildo Eclesiástico</i>		
Item 23		
1 Presidente ó Dean	100	
2 Arcediano	80	
3 Maestro-Escuela	80	
4 Canónigo Doctoral	70	
5 Id Magistral	70	
6 Id de 1 ^ª Merced	70	
7 Id 2 ^ª id	70	
8 Dos racioneros á ₧ 60 uno	120	
9 Dos medio racioneros id id 30 id	60	
10 Dos Capellanes id id 25 id	50	
11 Maestro de Ceremonias	20	
12 Secretario Capitular	20	
13 Sacristan Mayor	20	
14 Para gastos de fábrica y empleados menores	150	
A la vuelta	12200	199092

	AL MES	AL AÑO
De la vuelta.	12200	199092
<i>Subvenciones á las Vicarias</i>		
Item 24		
1 Ala Vicaria Foránea de Mendoza.	60	
2 Id id id id San Luis	30	
<i>Seminario Conciliar de Cuyo</i>		
Item 25		
1 Rector	50	
2 Vice-Rector, profesor	40	
3 Inspector	20	
4 Para sueldo de siete profesores á ₡ 40 uno	280	
5 Veinte becas á ₡ 10 una	200	
6 Para alquiler de casa	50	
7 Para el servicio interno	50	
8 Adquisicion de libros y útiles	20	
9 Id del Gabinete de Física	60	
10 Portero	10	
11 Para ayudar á la construccion del Edificio ₡ 7000	583 33½	
Total del Inciso	13653 33½	163840
INCISO 7º		
Item 1		
1 Para atender á las necesidades religiosas de las diversas pro- vincias	300	
Item 2		
1 Para las actuales misiones entre los indios	500	
Al frente	800	362932

	AL MES	AL AÑO
Del frente.....	800	362932
Item 3		
1 Para refacciones y mobiliario en los Obispos y Seminarios...	200	
Item 4		
1 Subvenciones de Beneficencia...	300	
Item 5		
1 Para subvencion de las obras de la Matriz de San Luis	300	
Item 6		
1 Para ayudar la terminacion del Templo en Goya.....	200	
Total del Inciso.....	1800	21600
INCISO 8°		
Eventuales del Culto		
Item 1		
1 Para gastos eventuales del Departamento del Culto.....	300	
Total del Inciso.....	300	3600
Departamento de Instruccion Pública		
INCISO 9°		
INSPECCION GENERAL		
Item 1		
1 Oficial 1°, jefe de la oficina. ...	150	
2 Dos escribientes á \$ 50 uno.....	100	
3 Gastos de oficina.....	25	
4 Portero.....	30	
Total del Inciso.....	305	3660
A la vuelta.....	391792

	AL MES	AL AÑO
De la vuelta.....		391792
INCISO 10		
Universidad de Córdoba		
RECTORADO, SECRETARIA Y BIBLIOTECA		
Item 1		
1 Rector	200	
2 Secretario Tesorero.....	60	
3 Bedel.....	30	
4 Portero.....	20	
5 Para fomento de la Biblioteca...	80	
6 Para gastos de Secretaria.....	20	
7 Servicio interno y otros gastos...	100	
8 Bibliotecario y Contador.....	80	
9 Funcion de la patrona y honras del fundador.....	25	
10 Jardinero.....	25	
<i>Facultad de Derecho</i>		
11 Catedrático de Derecho Civil...	100	
12 Id de Derecho Constitucional é Internacional.....	100	
13 Id de Derecho Romano y Canónico.....	100	
14 Id de Derecho Comercial y Penal.....	100	
15 Id de Economía Política y Procedimientos Judiciales.....	100	
16 Id de Derecho Administrativo y Estadística	100	
<i>Facultad de Medicina</i>		
17 Profesor de Histología práctica 1° y 2° año.....	100	
18 Id de Anatomía práctica Descriptiva y Topográfica.....	100	
Al frente.....	1440	391792

	AL MES	AL AÑO
Item 1		
Del frente.....	1440	391792
19 Id de Fisiología y Patología General.....	100	
20 Id de Materia Médica y Terapéutica.....	100	
21 Profesor de Toxicología é Higiene Pública y Privada.....	100	
22 Id de Patología Interna.....	100	
23 Id de Patología Externa.....	100	
24 Director.....	50	
25 Secretario.....	40	
26 Portero.....	20	
27 Servicio interno y adquisicion de instrumentos.....	100	
28 Para fomento del Anfiteatro y Museo Anatómico.....	100	
29 Para un Gabinete de materia Médica.....	50	
<i>Aula de Griego</i>		
30 Sueldo del Profesor.....	80	
<i>Facultad de Ciencias Fisico - Matemáticas</i>		
31 Catedrático de Matemáticas Teóricas.....	180	
32 Catedrático de Arquitectura, Geometría descriptiva y Dibujo Arquitectónico.....	180	
33 Id de Física.....	180	
34 Ayudante de Física.....	25	
35 Profesor de Topografía.....	180	
36 Id de Química.....	180	
37 Ayudante de Química.....	25	
38 Catedrático de Mineralojía.....	180	
39 Id de Botánica.....	180	
40 Id de Zoología.....	180	
41 Ayudante para la conservacion y preparacion del Museo de Zoología.....	60	
A la vuelta.....	3930	391792

	AL MES	AL AÑO
De la vuelta.....	3930	391792
Item 1.		
42 Para adquisicion de instrumentos Geodésicos y modelos para el Gabinete de Matemáticas.. . . .	100	
43 Id id id Física.....	50	
44 Id id id Laboratorio de Química	50	
45 Id id id Museo de Mineralogía..	30	
46 Id id id Botánica.....	30	
47 Id id id Zoología.....	50	
48 Para trabajos de conservacion y preparacion en el Museo Botánico.....	30	
49 Para publicaciones.....	80	
50 Secretario	50	
51 Para gastos de Secretaria.....	15	
52 Ocho ordenanzas á \$ 20 uno....	160	
53 Compra de útiles de dibujo y otros objetos de enseñanza en la Escuela de Ingenieria.....	30	
54 Gastos de peones en la enseñanza práctica de Geodesia.....	30	
<i>Academia de Ciencias en Córdoba</i>		
Item 2		
1 Presidente.....	50	
2 Secretario-Redactor del Boletín..	100	
3 Para publicaciones	200	
4 Gastos de oficina y franqueo de correspondencia.....	20	
<i>Observatorio Astronómico</i>		
Item 3		
1 Director.....	360	
2 Ayudante 1°.....	200	
3 Id 2°.....	170	
4 Dos astrónomos auxiliares á \$ 150 uno.	300	
5 Astrónomo, fotógrafo y computador.....	150	
6 Sobresueldo para dos ayudantes á \$ 20 uno.....	40	
Al frente.....	6225	391792

	AL MES	AL AÑO
Del frente	6225	391792
Item 3		
7 Para cuatro jóvenes argentinos que como agregados se dediquen al estudio de la astronomía, á \$ 30 uno	120	
8 Adquisicion de instrumentos y libros	100	
9 Para computaciones y cálculos	400	
10 Id publicacion de las observaciones	200	
11 Gastos de Oficina	50	
12 Para entretenimiento del aparato destinado á proveer de agua al Establecimiento	80	
13 Portero	20	
14 Peon	15	
15 Para refaccion del edificio	100	
<i>Oficina Meteorológica</i>		
Item 4		
1 Secretario	140	
2 Para proveer de instrumentos á las personas que se encarguen de hacer observaciones meteorológicas	30	
3 Id gastos de oficina	20	
4 Id impresiones	200	
5 Id computaciones	200	
6 Agente de la oficina Meteorológica en Buenos Aires y encargado de distribuir los instrumentos	30	
<i>Escuela de Ingenieros de San Juan</i>		
Item 5		
1 Director y Catedrático	170	
2 Seis profesores á \$ 125 uno	750	
3 Doce becas para alumnos de otras Provincias á \$ 25 una	300	
4 Para la formacion y fomento del Gabinete de Física y Laboratorio de Química	200	
A la vuelta	9350	391792

	AL MES	AL AÑO
De la vuelta	9350	391792
Item 5		
5 Para completar el Gabinete topográfico	80	
6 Adquisicion de libros.....	30	
7 Servicio interno.....	50	
8 Alquiler de casa.....	20	
9 Portero.....	15	
Item 6		
1 Para construcciones y refacciones de la Universidad, Academia de Ciencias y Escuelas de Ingenieria y Agronomia. ...	1200	
Total del Inciso..	10745	128940
INCISO 11		
Colegios Nacionales		
COLEGIO DE BUENOS AIRES		
Item 1		
1 Rector y Director de estudios. ...	190	
2 Vice-Rector.	85	
3 Sueldo de profesores.....	2400	
4 Ayudante de de la Cátedra de Química	40	
5 Ayudante de la Cátedra de Física.	40	
6 Cuatro celadores á \$ 30 uno....	120	
Al frente.....	2875	520732

	AL MES	AL AÑO
Del frente.....	2875	520732
Item 1		
7 Conservacion del Gabinete de Física, Laboratorio de Química, Historia Natural y demas enseñanzas.....	80	
8 Para fomento de la Biblioteca...	50	
9 Id conservacion del jardin Botánico.....	15	
10 Servicio interno y alumbrado....	200	
11 Para servicio de las clases nocturnas.....	30	
12 Portero.....	30	
<i>Colegio de Córdoba</i>		
Item 2		
1 Rector y Director de estudios....	125	
2 Vice-Rector.....	60	
3 Sueldo de Profesores.....	1600	
4 Dos celadores á \$ 20 uno....	40	
5 Para seis becas segun la fundacion á \$ 15 uno.....	90	
6 Servicio interno y otros gastos....	100	
7 Para la funcion de la patrona y honras del fundador.....	23	
8 Portero.....	20	
<i>Colegio del Uruguay</i>		
Item 3		
1 Rector y Director de estudios....	125	
2 Vice-Rector.....	60	
3 Para sueldo de profesores.....	1500	
4 Bibliotecario.....	25	
5 Dos celadores á \$ 20 uno.....	40	
A la vuelta.....	7088	520732

	AL MES	AL AÑO
De la vuelta	7088	520732
Item 3		
6 Para fomento del Gabinete de Física y Laboratorio de Química	50	
7 Id fomento del Museo de Historia Natural	80	
8 Ayudante de Física y Química..	30	
9 Servicio interno.....	50	
10 Portero.....	20	
<i>Colegio de Tucuman</i>		
Item 4		
1 Rector y Director de estudios....	125	
2 Vice-Rector.....	60	
3 Para sueldo de profesores.....	1400	
4 Id fomento del Gabinete de Física y Laboratorio de Química....	50	
5 Id fomento del Museo de Historia Natural	20	
6 Ayudante de Física y Química..	30	
7 Celador.....	20	
8 Servicio interno.....	50	
9 Para servicio de la Escuela Nocturna.....	20	
10 Portero.....	20	
<i>Colegio de Salta</i>		
Item 5		
1 Rector y Director de estudios....	125	
2 Vice-Rector.....	60	
3 Para sueldo de profesores.....	1400	
4 Id fomento del Gabinete de Física y Laboratorio de Químico.....	50	
5 Id fomento del Museo de Historia Natural	20	
6 Celador.....	20	
7 Ayudante de Física y Química..	30	
Al frente.....	10818	520732

	AL MES	AL AÑO
Del frente.....	10818	520732
Item 5		
8 Servicio interno.....	50	
9 Para el servicio de la Escuela Nocturna.....	20	
10 Portero.....	20	
<i>Colegio de Mendoza</i>		
Item 6		
1 Rector y Director de estudios....	125	
2 Vice-Rector.....	60	
3 Para sueldo de profesores.....	1350	
4 Celador.....	20	
5 Servicio interno.....	50	
6 Para servicio de la Escuela Nocturna.....	20	
7 Ayudante de Física y Química...	30	
8 Portero.....	20	
<i>Colegio de San Juan</i>		
Item 7		
1 Rector y Director de estudios....	125	
2 Vice-Rector.....	60	
3 Para sueldo de profesores.....	1350	
4 Id fomento del Gabinete de Física y Laboratorio de Química...	50	
5 Id fomento del Museo de Historia Natural.....	20	
6 Ayudante de Física y Química...	30	
7 Celador.....	20	
8 Servicio interno.....	50	
9 Para el servicio de la Escuela Nocturna.....	20	
10 Portero.....	15	
A la vuelta.....	14323	520732

	AL MES	AL AÑO
De la vuelta.....	14323	520732
<i>Colegio de Catamarca</i>		
Item 8		
1 Rector y Director de estudios....	125	
2 Vice-Rector	60	
3 Para sueldo de profesores.....	1350	
4 Servicio interno	50	
5 Ayudante de Física y Química..	30	
6 Para servicio de la Escuela Noe- turna.....	20	
7 Portero.....	15	
<i>Colegio de Corrientes</i>		
Item 9		
1 Rector y Director de estudios..	125	
2 Vice-Rector	60	
3 Para sueldo de profesores.....	1500	
4 Id fomento del Gabinete de Física y Laboratorio de Química.....	50	
5 Id fomento del Museo de Historia Natural	20	
6 Celador	20	
7 Ayudante de Física y Química..	30	
8 Para servicio interno.....	50	
9 Id servicio de la Escuela Nocturna	20	
10 Portero.....	15	
<i>Colegio de Santiago del Estero</i>		
Item 10		
1 Rector y Director de estudios..	125	
2 Vice-Rector	60	
3 Para sueldo de profesores.....	1350	
4 Celador	20	
5 Para servicio interno	30	
6 Id id de la Escuela Nocturna....	20	
7 Ayudante de Física y Química..	30	
8 Portero	15	
Al frente.....	19513	520732

	AL MES	AL AÑO
Del frente.....	19513	520732
<i>Colegio de San Luis</i>		
Item 11		
1 Rector y Director de estudios...	125	
2 Vice-Rector.....	60	
3 Para sueldo de profesores.....	1350	
4 Id servicio interno.....	30	
5 Id id de la Escuela Nocturna...	20	
6 Ayudante de Física y Química...	30	
7 Portero.....	15	
<i>Colegio de Jujui</i>		
Item 12		
1 Rector y Director de estudios...	125	
2 Vice-Rector.....	60	
3 Para sueldo de profesores.....	1350	
4 Celador.....	20	
5 Para servicio interno.....	30	
6 Id id de la Escuela Nocturna...	20	
7 Ayudante de Física y Química...	30	
8 Portero.....	15	
<i>Colegio de la Rioja</i>		
Item 13		
1 Rector y Director de estudios...	125	
2 Vice-Rector.....	60	
3 Para sueldo de profesores.....	1350	
4 Celador.....	20	
5 Para servicio interno.....	30	
6 Id id de la Escuela Nocturna...	20	
7 Ayudante de Física y Química...	30	
8 Portero.....	15	
A la vuelta.....	24443	520732

	AL MES	AL AÑO
De la vuelta.....	24443	520732
<i>Colegio del Rosario</i>		
Item 14		
1 Rector y Director de estudios....	125	
2 Vice-Rector.....	60	
3 Para sueldo de profesores.....	1655	
4 Tres profesores de enseñanza comercial á \$ 85 uno	255	
5 Para fomento del Gabinete de Física y Laboratorio de Química.....	50	
6 Id fomento del Museo de Historia Natural	20	
7 Ayudante de Física y Química..	30	
8 Celador.	20	
9 Servicio interno.....	60	
10 Para servicio de la Escuela Nocturna.....	20	
11 Portero.....	20	
Total del Inciso.....	26758	321096
INCISO 12		
Enseñanza complementaria, etc.		
Item 1		
1 Para enseñanza complementaria, fomento de bibliotecas y otros gastos extraordinarios en los Colegios Nacionales....	400	
Item 2		
1 Para sobresueldos de las escuelas anexas y nocturnas.....	500	
Al frente.....	900	841828

	AL MES	AL AÑO
Del frente	900	841828
Item 3		
1 Para mobiliario, construcciones y refacciones de edificios en los Colegios Nacionales.....	1200	
Total del Inciso.....	2100	25200
INCISO 13		
Escuelas Normales		
<i>Escuela Normal de Profesores en el Paraná</i>		
Item 1		
1 Director	200	
2 Vice-Director.....	80	
3 Secretario Bibliotecario.	40	
4 Para sueldo de profesores.....	1040	
5 Una profesora.....	120	
6 Sesenta becas á \$ 30 una.....	1800	
7 Libros y útiles	100	
8 Celador.....	20	
9 Para fomento del Gabinete de Física y Laboratorio de Química.	60	
10 Servicio interno.....	100	
11 Portero	20	
<i>Escuela Normal de Maestros de Instruccion Primaria en Tucuman</i>		
Item 2		
1 Director	200	
2 Vice-Director.....	80	
3 Secretario.....	30	
A la vuelta.....	3890	867028

	AL MES	AL AÑO
De la vuelta.....	3890	867028
Item 2		
4 Para sueldo de profesores.....	700	
5 Para cuarenta becas á 25 ₡ una.	1000	
6 Id formacion de un Gabinete de Física y Laboratorio de Química.....	100	
7 Id libros y útiles.....	100	
8 Celador.....	20	
9 Servicio interno.....	80	
10 Portero.....	15	
<i>Escuela Normal de Maestras de Instruccion Primaria en el Uruguay</i>		
Item 3		
1 Directora.....	120	
2 Vice-Directora profesora.....	90	
3 Sueldo de profesoras.....	600	
4 Dos ayudantas á 30 ₡ una.....	60	
5 Para becas á id 15 id.....	150	
6 Id libros y útiles.....	60	
7 Id servicio interno.....	50	
8 Portero.....	15	
<i>Escuela Normal de Maestras de Instruccion Primaria en Mendoza</i>		
Item 4		
1 Directora, segun contrato.....	130	
2 Vice-Directora profesora.....	90	
3 Para sueldo de profesoras.....	500	
4 Dos ayudantas á ₡ 30 una.....	60	
5 Diez becas á id 15 id.....	150	
6 Libros y útiles.....	50	
7 Servicio interno.....	40	
8 Portero.....	15	
Al frente.....	8085	867028

	AL MES	AL AÑO
Del frente.....	8085	867028
<i>Escuela Normal de Maestras de Instruccion Primaria en Catamarca</i>		
Item 5		
1 Directora, segun contrato.....	130	
2 Vice-Directora, profesora.....	90	
3 Para sueldo de profesoras.....	640	
4 Profesor de dibujo.....	70	
5 Diez becas á \$ 15 una.....	150	
6 Libros y útiles.....	50	
7 Servicio interno.....	40	
8 Portero.....	15	
9 Para refaccion del edificio.....	50	
<i>Escuela Normal de Maestros de Instruccion Primaria en Mendoza</i>		
Item 6		
1 Director.....	140	
2 Vice-Director, profesor.....	80	
3 Para sueldo de profesores.....	600	
4 Diez becas á \$ 15 una.....	150	
5 Libros y útiles.....	50	
6 Servicio interno.....	30	
7 Portero.....	15	
<i>Escuela Normal de Maestras de Instruccion Primaria en el Rosario</i>		
Item 7		
1 Sueldo de Directora, segun contrato.....	130	
2 Vice-Directora.....	90	
3 Para profesoras.....	600	
4 Ayudanta.....	40	
5 Diez becas á \$ 15 una.....	150	
6 Para libros y útiles.....	50	
7 Para servicio interno.....	30	
8 Portero.....	15	
A la vuelta.....	11490	867028

	AL MES	AL AÑO
De la vuelta.	11490	867028
<i>Escuela Normal de Maestras de Instruccion Primaria en Tucuman</i>		
Item 8		
1 Directora	120	
2 Para sueldo de profesoras.	500	
3 Id dos ayudantas á \$ 30 una.	60	
4 Id diez becas á \$ 15 una.	150	
5 Id libros y útiles.	50	
6 Id servicio interno.	40	
7 Portero.	15	
<i>Escuela Normal de Maestras en San Juan</i>		
Item 9		
1 Directora	120	
2 Para sueldo de profesoras	600	
3 Dos ayudantas á \$ 30 una.	60	
4 Diez becas á \$ 15 una	150	
5 Para libros y útiles.	50	
6 Id servicio interno.	40	
7 Portero.	15	
<i>Escuela Normal de Maestras en Corrientes</i>		
Item 10		
1 Directora	120	
2 Cuatro profesoras á \$ 80 una.	320	
3 Dos ayudantas á \$ 30 id.	60	
4 Diez becas á \$ 15 id.	150	
5 Para libros y útiles.	50	
6 Id servicio interno.	40	
7 Portero.	15	
<i>Escuela Normal de Maestras en Santiago</i>		
Item 11		
1 Directora	130	
2 Vice-Directora.	90	
3 Sueldo de Profesoras.	560	
Al frente.	14995	867028

	AL MES	AL AÑO
Del frente	14995	867028
Item 11		
4 Dos ayudantas á \$ 30 una.....	60	
5 Diez becas á id 15 id.....	150	
6 Portero.....	15	
7 Para libros y útiles.....	50	
8 Servicio interno.....	40	
<i>Escuela Normal de Maestros en Catamarca</i>		
Item 12		
1 Director.....	140	
2 Vice-Director profesor.....	80	
3 Para seis profesores á \$ 80 uno.	480	
4 Diez becas á id 15 id.....	150	
5 Portero.....	15	
6 Libros y útiles.....	50	
7 Servicio interno.....	30	
Total del Inciso	16255	195060
INCISO 14		
Refacciones, mobiliarios, etc.		
Item 1		
1 Para fomento de bibliotecas, refaccion y mobiliario de las Escuelas Normales.....	400	
Item 2		
1 Para dar cumplimiento á la ley de 28 de Agosto de 1875.....	1000	
Item 3		
1 Para dar cumplimiento á la ley de 13 de Octubre de 1875.....	1000	
Item 4		
1 Para refaccionar el edificio de la Escuela de Santiago, por solo este año.....	500	
Total del Inciso.....	2900	34800
A la vuelta		1096888

	AL MES	AL AÑO
De la vuelta.....		1096888
INCISO 15		
Comision Nacional de Educacion		
Item 1		
1 Secretario.....	100	
2 Contador.....	80	
3 Bibliotecario.....	80	
4 Auxiliar de Secretaría.....	50	
5 Adquisicion de libros y documentos relativos á la historia del país.....	80	
6 Para canje de publicaciones, embalaje, fletes, etc.	50	
7 Para encuadernaciones.....	40	
8 Para gastos de oficina y alumbrado.....	20	
9 Alquiler de casa.....	140	
10 Mayordomo.....	25	
11 Portero de la Biblioteca.....	25	
Item 2		
1 Para dar cumplimiento á la ley de 25 de Setiembre de 1871...	20000	
Item 3		
1 Para fomento de Bibliotecas Populares.....	300	
Total del Inciso.....	20990	251880
INCISO 16		
Escuelas Mixtas Nacionales		
<i>Colonia Reconquista</i>		
Item 1		
1 Profesor.....	60	
2 Preceptora.....	40	
3 Compra de libros.....	25	
Al frente.....	125	1348768

	AL MES	AL AÑO
Del frente.....	125	1348768
<i>Colonia Chubut</i>		
Item 2		
1 Profesor.....	60	
2 Preceptora.....	40	
3 Alquiler de casa.....	20	
4 Para libros y útiles.....	25	
<i>Fuerte «General Mitre» al Norte del Rio Negro</i>		
Item 3		
1 Profesor.....	60	
2 Preceptora.....	40	
3 Alquiler de casa.....	20	
4 Para libros y útiles.....	25	
<i>Mercedes (Patagonia)</i>		
Item 4		
1 Profesor.....	60	
2 Preceptora.....	40	
3 Libros y útiles.....	25	
4 Para alquiler de casa.....	20	
<i>San Javier (Patagonia)</i>		
Item 5		
1 Profesor.....	60	
2 Preceptora.....	40	
3 Libros y útiles.....	25	
4 Refaccion de la casa ocupada...	10	
<i>Colonia «General Alvear» en el Diamante</i>		
Item 6		
1 Profesor.....	60	
2 Preceptora.....	40	
3 Ayudante.....	30	
4 Libros y útiles.....	25	
5 Para alquiler de casa.....	20	
A la vuelta.....	870	1348768

	AL MES	AL AÑO
De la vuelta	870	1348768
<i>Colonia «Caroya» en Córdoba</i>		
Item 7		
1 Profesor.....	60	
2 Preceptora.....	40	
3 Libros y útiles.....	25	
4 Para alquiler de casa.....	20	
<i>Villa Formosa</i>		
Item 8		
1 Profesora.....	60	
2 Preceptora de la Escuela Mixta.....	40	
3 Id id id id Infantil.....	40	
4 Para gastos eventuales.....	25	
<i>Colonia Resistencia</i>		
Item 9		
1 Profesora.....	60	
2 Preceptora.....	40	
3 Para gastos eventuales.....	25	
Total del Inciso.....	1305	15660
INCISO 17		
Eventuales de Instrucción Pública		
Item 1		
1 Para gastos eventuales en el Departamento de Instrucción Pública.....	600	
Item 2		
1 Para subvención a la Escuela de Pintura y Dibujo y Academia de Bellas Artes.....	120	
Item 3		
1 Para dar cumplimiento a la ley de 29 de Setiembre de 1875..	167	
Total del Inciso.....	887	10644
TOTAL GENERAL.....		1375072

DEPARTAMENTO
DE
JUSTICIA, CULTO É INSTRUCCION PÚBLICA

RESUMEN		AL MES	AL AÑO
INCISO 1	Ministerio.....	2425	29100
» 2	Justicia.....	12396	148752
» 3	Honorarios.....	400	4800
» 4	Pensiones y retiros.....	870	10440
» 5	Eventuales de justicia. . .	500	6000
» 6	Culto	13653 33 $\frac{1}{8}$	163840
» 7	Misiones, subvenciones, &.	1800	21600
» 8	Eventuales del Culto.....	300	3600
» 9	Inspeccion General de Edu- cacion.....	305	3660
» 10	Educacion superior, pro- fesional é instituciones científicas	10745	128940
» 11	Educacion secundaria. . .	26758	321096
» 12	Enseñanza complementa- ria...	2100	25200
» 13	Escuelas Normales	16255	195060
» 14	Para refacciones, mobilia- rio, &	2900	34800
» 15	Comision Nacional de Edu- cacion	20990	251880
» 16	Escuelas mixtas	1305	15660
» 17	Eventuales de Instruccion Pública	887	10644
TOTAL GENERAL		114589 33 $\frac{1}{8}$	1375072

Cárlos M. Saravia,
Secretario del Senado.

J. Alejo Ledesma,
Secretario de la C. de DD.

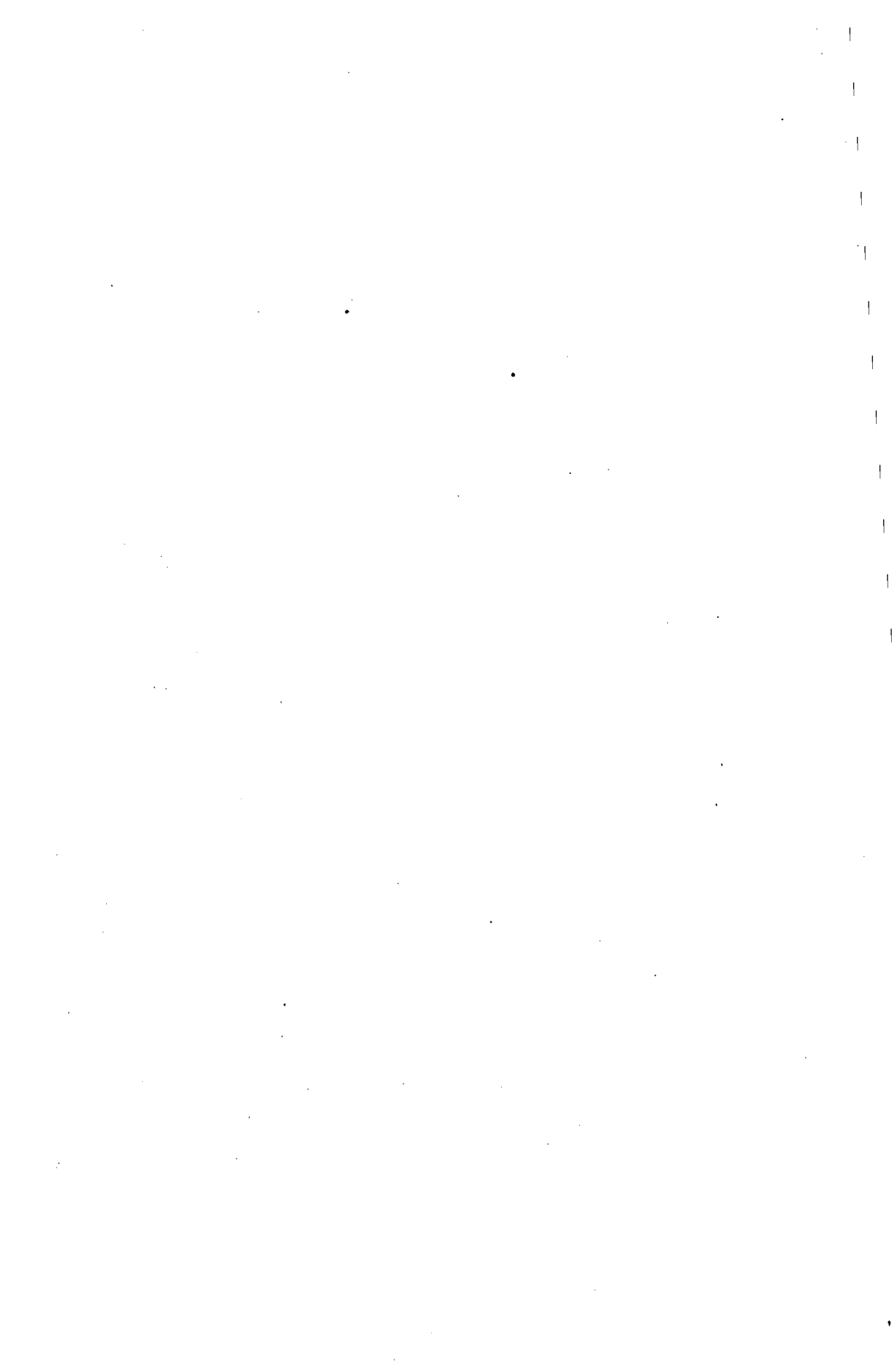

ANEXO E

DEPARTAMENTO DE GUERRA

ANEXO E

DEPARTAMENTO DE GUERRA

	AL MES	AL AÑO
INCISO 1°		
Ministerio		
Item 1		
1 Señor Ministro, Secretario de Estado	750	
2 Sub-Secretario	300	
3 Auditor de Guerra, Coronel Honorario	200	
4 Oficial Mayor	170	
5 Id 1°	120	
6 Id 2°	70	
7 Contador Tenedor de Libros	140	
8 Archivero	50	
9 Tres escribientes á ₱ 50 uno	150	
10 Tres id id 40 id	120	
11 Teniente Coronel	150	
12 Dos Sargentos Mayores á ₱ 100 uno	200	
13 Tres Capitanes id 70 uno	210	
14 Dos Tenientes id 60 id	120	
15 Dos porteros id 30 id	60	
16 Forraje para dos caballos id 20 id	40	
17 Gastos de escritorio	50	
18 Gastos de etiqueta	100	
A la vuelta	3000

	AL MES	AL AÑO
De la vuelta	3000	
<i>Ingenieros Militares</i>		
Item 2		
1 Tres Ingenieros á \$ 150 uno....	450	
2 Tres Ayudantes id 60 id	180	
3 Gastos de oficina	25	
<i>Telégrafo Militar</i>		
Item 3		
1 Para gastos de 12 oficinas telegráficas.....	300	
Total del Inciso.....	3955	47460
INCISO 2°		
Inspeccion y Comandancia General de Armas		
Item 1		
1 Inspector y Comandante General.....	360	
2 Ayudante General.....	170	
3 Cuatro Tenientes Coroneles á \$ 150 uno.....	600	
4 Cuatro Sargentos Mayores id 100 id.....	400	
5 Ocho Capitanes id 70 id	560	
6 Cuatro Tenientes 1 ^{os} id 60 id	240	
7 Tres id 2 ^{os} id 50 id.....	150	
8 Archivero.....	50	
9 Cuatro Alfereces id 40 id.....	160	
10 Portero.....	30	
<i>Detall</i>		
11 Un Coronel.....	200	
Al frente.....	2920	47460

	AL MES	AL AÑO
Del frente	2920	47460
Item 1		
12 Sargento Mayor	100	
13 Tres Capitanes á \$ 70 uno	210	
14 Tesorero 1°	60	
15 Portero	30	
<i>Fiscalia Militar</i>		
16 Fiscal Militar permanente	150	
17 Ayudante Secretario	65	
18 Portero	30	
<i>Gastos</i>		
19 De escritorio para la Inspeccion	25	
20 Id id id la Fiscalia	5	
21 Forraje para cuatro caballos á \$ 20 uno	80	
Total del Inciso	3675	44100
INCISO 3°		
Planas Mayores y Guerreros de la Independencia		
Item 1		
1 Dos Brigadieres Generales á \$ 246 uno	492	
2 Diez Coroneles Mayores id 207 id	2070	
3 Doce Coroneles id 150 id	1800	
4 Vicario, Coronel honorario	125	
<i>Plana Mayor Disponible</i>		
5 Once Coroneles á \$ 100 uno	1100	
A la vuelta	5587	91560

	AL MES	AL AÑO
De la vuelta.....	5587	91560
Item 1		
6 Veintitres Tenientes Coroneles á ₡ 75 uno.....	1725	
7 Veinticuatro Sargentos Mayores id 50 id.....	1200	
8 Veintitres Capitanes id 35 id.....	805	
9 Ayudante Mayor.....	32	
10 Siete Tenientes 1 ^{os} id 30 id.....	210	
11 Cuatro id 2 ^{os} id 25 id.....	100	
12 Tres Alfereces id 20 id.....	60	
13 Un porta.....	20	
<i>Plana Mayor Inactiva</i>		
14 Tres Sargentos Mayores á ₡ 25 uno.....	75	
15 Ocho Capitanes id 17 id.....	136	
16 Un Ayudante Mayor.....	16	
17 Dos Tenientes 2 ^{os} á ₡ 12 uno...	24	
18 Un Subteniente.....	10	
<i>Guerreros de la Independencia</i>		
Item 2		
1 Dos Brigadieres Generales á ₡ 350 uno.....	700	
2 Tres Coroneles Mayores id 300 id.....	900	
3 Tres Coroneles id 222 id.....	666	
4 Dos Tenientes Coroneles id 166 id.....	332	
5 Dos Sargentos Mayores id 116 id.....	232	
6 Tres Capitanes id 82 id.....	246	
7 Seis Tenientes 1 ^{os} id 72 id.....	432	
8 Dos id 2 ^{os} id 62 id.....	124	
9 Tres Alfereces id 52 id.....	156	
10 Seis Sargentos 1 ^{os} id 9-75 id.....	58 50	
11 Cuatro id 2 ^{os} id 8-25 id.....	33	
12 Cabo 1 ^o	7 50	
13 Dos Cabos 2 ^{os} id 6-50 id.....	13	
14 Diez y siete soldados y músicos id 6 id.....	102	
Total del Inciso.....	14002	168024
Al frente.....		259584

	AL MES	AL AÑO
Del frente.....		259584
INCISO 4°		
Comandancias y Planas Mayores de Fronteras		
COMANDANCIA		
<i>Línea del Río Negro y Neuquén</i>		
Item 1		
1 Un Comandante en Jefe—General.....	300	
2 Tres Jefes de División—Coronels.....	600	
<i>Línea Interior</i>		
3 Un Jefe de la Línea de Buenos Aires—General.....	300	
4 Uno id Sud del Interior—Id.....	300	
<i>Línea del Chaco</i>		
5 Un Comandante en Jefe—Coronel.....	200	
<i>Frontera de Santiago</i>		
6 Un Jefe de Frontera—Coronel...	200	
7 Dos Tenientes Coronels Comisarios de Fronteras á \$ 150 uno..	300	
8 Dos Capitanes id 70 id.	140	
9 Dos Ayudantes id 65 id.....	130	
10 Cuatro Capellanes id 45 id	180	
<i>Planas Mayores</i>		
11 Nueve Tenientes Coronels á \$ 150 uno.....	1350	
A la vuelta.....	4000	259584

	AL MES	AL AÑO
De la vuelta.	4000	259584
Item 1		
12 Nueve Sargentos Mayores á ₡ 100 uno	900	
13 Nueve Capitanes id id 70 id.	630	
14 Nueve Ayudantes Mayores id id 65 id.	585	
15 Nueve Tenientes 1 ^{os} id id 60 id.	540	
16 Nueve id 2 ^{os} id id 50 id.	450	
17 Catorce Alfereces id id 40 id.	360	
18 Nueve trompas id id 6-50 id.	58 50	
19 Siete herreros id 35 id.	245	
20 Siete carpinteros id 35 id	245	
21 Doce oficiales talabarteros id 35 id	420	
<i>Ayuda de costas y gastos</i>		
22 Sobresueldo para dos Gefes de las líneas militares del Chaco y Rio Negro á ₡ 100 uno.	200	
23 Id para seis Gefes de brigada id 50 id.	300	
24 Id diez y ocho Gefes id 16 id.	288	
25 Id cuarenta y cinco oficiales id 12 id.	540	
26 Id gastos de escritorio de las 22 Comandancias.	68	
Total del Inciso.	9829 50	117954
INCISO 5^o		
Ejército		
ARTILLERIA		
<i>Plana Mayor</i>		
Item 1		
1 Dos Generales á ₡ 300 uno.	600	
2 Dos Ayudantes — Sargentos Ma- yores á ₡ 100 id id.	200	
3 Dos Capitanes id 70 id.	140	
Al frente.	940	377538

	AL MES	AL AÑO
Del frente....	940	377538
<i>Regimiento 1º</i>		
Item 1		
4 Coronel, Gefe del Rejimiento....	200	
5 Teniente Coronel, 2º Gefe y Gefe del Detall.....	150	
6 Cuatro Sargentos Mayores, Gefes de Escuadron á \$ 100 uno....	400	
7 Cuatro Ayudantes Mayores id 65 uno..	260	
8 Cuatro Portas id 40 id.....	160	
9 Ocho Capitanes id 70 id.....	560	
10 Ocho Tenientes 1ºs id 60 id.....	480	
11 Ocho Tenientes 2ºs id 50 id.....	400	
12 Ocho Alfereces id 40 id.....	320	
13 Director de Banda, sueldo de Capitan.....	70	
14 Sargento de Brigada.....	11 25	
15 Id de cornetas.....	11 25	
16 Id de música.....	11 25	
17 Cuatro Sargentos 2ºs á \$ 9-75 uno.....	39	
18 Cabo 1º de cornetas.....	8 25	
19 Cuatro id 1ºs de música á \$ 8-25 uno.....	33	
20 Ocho Sargentos 1ºs de Compañía id 11-25 id.....	90	
21 Treinta y dos Sargentos 2ºs id id 9-75 id.....	312	
22 Treinta y dos Cabos 1ºs id id 8-25 id.....	264	
23 Treinta y dos id 2ºs de Compañía id id 7-50 uno.....	240	
24 Quince músicos id id 7-50 id.....	112 50	
25 Ocho cornetas id id 7-50 id.....	60	
26 Ocho tambores id id 7-50 id.....	60	
27 Cuatrocientos artilleros id id 6-75 id.....	2700	
A la vuelta.....	7892 50	377538

	AL MES	AL AÑO
De la vuelta.....	7892 50	377538
<i>Regimiento 2°</i>		
Item 1		
28 Coronel, Gefe del Rejimiento....	200	
29 Teniente Coronel, 2° Gefe y Gefe del Detall.....	150	
30 Cuatro Sargentos Mayores, Gefes de Escuadron á ₡ 100 uno....	400	
31 Cuatro Ayudantes Mayores id 65 uno.....	260	
32 Cuatro Portas id 40 id.....	160	
33 Ocho Capitanes id 70 id.....	560	
34 Ocho Tenientes 1°s id 60 id.....	480	
35 Ocho Tenientes 2°s id 50 id.....	400	
36 Ocho Alfereces id 40 id.....	320	
37 Director de Banda, sueldo de Ca- pitan.....	70	
38 Sargento de Brigada.....	11 25	
39 Id de cornetas.....	11 25	
40 Id de música.....	11 25	
41 Cuatro Sargentos 2°s á ₡ 9-75 uno.....	39	
42 Cabo 1° de cornetas.....	8 25	
43 Cuatro id 1°s de música á ₡ 8-25 uno.....	33	
44 Ocho Sargentos 1°s de Compañía id id 11-25 id.....	90	
45 Treinta y dos Sargentos 2°s id id 9-75 id.....	312	
46 Treinta y dos Cabos 1°s id id id 8-25 id.....	264	
47 Treinta y dos id 2°s de Compañía id 7-50 id.....	240	
48 Quince músicos id id 7-50 id.....	112 50	
49 Ocho cornetas id id 7-50 id.....	60	
50 Ocho tambores id id 7-50 id.....	60	
51 Cuatrocientos artilleros id 6-75 id.....	2700	
Al frente.....	14845	377538

	AL MES	AL AÑO
Del frente.....	14845	377538
<i>Artillería de Plaza</i>		
Item 1		
52 Teniente Coronel, Gefe.....	150	
53 Ayudante Mayor.....	65	
54 Porta.....	40	
55 Dos Capitanes á ₡ 70 uno.....	140	
56 Dos Tenientes 1 ^{os} id id 60 id.....	120	
57 Dos id 2 ^{os} id id 50 id.....	100	
58 Dos Subtenientes id id 40 id.....	80	
59 Dos Sargentos 1 ^{os} id id 11-25 id..	22 50	
60 Ocho id 2 ^{os} id id 9-75 id.....	78	
61 Ocho cabos 1 ^{os} id id 8-25 id.....	66	
62 Ocho id 2 ^{os} id id 7-50 id.....	60	
63 Sargento 1 ^o de cornetas.....	11 25	
64 Cabo 1 ^o de tambores	8 25	
65 Cuatro cornetas ₡ 7-50 uno.....	30	
66 Cuatro tambores id id 7-50.....	30	
67 Cien artilleros id id 6-75.....	675	
<i>Ayuda de costas</i>		
68 Para dos Coroneles.....	44	
69 Id once Gefes á ₡ 16 uno.....	176	
70 Para noventa y seis oficiales id id 12 id.....	1152	
71 Id gastos menores.....	74	
72 Id id de escritorio.....	8	
<i>Infantería</i>		
Item 2		
1 Tres Coroneles á ₡ 200.....	600	
2 Doce Tenientes Coroneles á ₡ 150 uno.....	1800	
3 Doce Sargentos Mayores id id 100 id.....	1200	
4 Cuarenta y cuatro Capitanes id id 70 id.....	3080	
5 Doce Ayudantes Mayores id id 65 id.....	780	
A la vuelta	25435	377538

	AL MES	AL AÑO
De la vuelta.....	25435	377538
Item 2		
6 Cuarenta y cuatro Tenientes 1 ^{os} á \$ 60 uno.....	2640	
7 Cuarenta y seis id 2 ^{os} id id 50 id.	2300	
8 Sesenta Subtenientes id id 40 id.	2400	
9 Doce abanderados id id 40 id....	480	
10 Setenta Sargentos 1 ^{os} id id 9-75 id	682 50	
11 Doscientos once id 2 ^{os} id id 8-25 id	1740 75	
12 Doscientos once cabos 1 ^{os} id id 7-50 id.....	1582 50	
13 Doscientos once id 2 ^{os} id id 6-50 id	1371 50	
14 Ciento cincuenta y seis tambores y trompas id id 6-50 id.....	1014	
15 Dos mil cuatrocientos setenta y un soldados id id 6 id.....	14826	
<i>Ayuda de costas</i>		
16 Para tres Coroneles á \$ 22.....	66	
17 Id veinticuatro Gefes id id 16 uno.	384	
18 Id doscientos diez y ocho oficiales id id 12 id.....	2616	
<i>Gastos</i>		
19 Para doce directores de banda á \$ 60 uno.....	720	
20 Id gastos de escritorio.....	60	
<i>Caballería</i>		
Item 3		
1 Coronel.....	200	
2 Ocho Tenientes Coroneles á \$ 150 uno.....	1200	
3 Once Sargentos Mayores id 100 id.	1100	
4 Sesenta Capitanes id 70 id.....	4200	
5 Once Ayudantes Mayores id 65 id.	715	
6 Cincuenta Tenientes 1 ^{os} id 60 id..	3000	
7 Cuarenta y ocho id 2 ^{os} id 50 id...	2400	
Al frente.....	71133 25	377538

	AL MES	AL AÑO
Del frente	71133 25	377538
Item 3		
8 Cuarenta y cinco Subtenientes á 40 \$ uno.....	1800	
9 Treinta y cinco Portas id 40 id..	1400	
10 Sesenta y siete sargentos 1 ^{os} id 9-75 id.....	653 25	
11 Doscientos id 2 ^{os} id 8-25 id.....	1650	
12 Doscientos Cabos 1 ^{os} id 7-50 id..	1500	
13 Doscientos id 2 ^{os} id 6-50 id.....	1300	
14 Ciento cuarenta y cinco trompas á \$ 6-50 uno.....	942 50	
15 Dos mil setecientos sesenta y cua- tro soldados id 6 id	16584	
<i>Ayuda de costas</i>		
16 Para un Coronel	22	
17 Id diez y nueve Gefes á \$ 16 uno	304	
18 Id doscientos cuarenta y nueve oficiales id 12 id	2988	
<i>Gastos</i>		
19 De escritorio para 12 Regimien- tos á \$ 6 uno.....	72	
<i>Comandancia de Martin Garcia</i>		
Item 4		
1 Comandante Militar.....	250	
2 Segundo Comandante.	170	
3 Doce Capitanes á \$ 70 uno....	140	
4 Dos Ayudantes Mayores id id 65 id.....	130	
5 Subteniente.....	40	
6 Médico.....	150	
7 Boticario de la Guarnicion....	66	
8 Capellan.....	45	
9 Gastos de Capilla.....	20	
A la vuelta	101360	377538

	AL MES	AL AÑO
Dè la vuelta.....	101360	377538
<i>Escolta de Gobierno</i>		
Item 6		
1 Teniente Coronel.....	150	
2 Dos Capitanes á \$ 70 uno.....	140	
3 Dos Tenientes 1 ^{os} id id 60 id.....	120	
4 Dos id 2 ^{os} id id 50 id.....	100	
5 Dos Alféreces id id 40 uno.....	80	
6 Dos Sargentos 1 ^{os} id id 9-75....	19 50	
7 Ocho id 2 ^{os} id id 8.25 uno.....	66	
8 Ocho Cabos 1 ^{os} id id 7-50 uno...	60	
9 Ocho id 2 ^{os} id id 6-50 uno.....	52	
10 Setenta soldados id id 6 uno.....	420	
<i>Ayuda de costas y gastos</i>		
11 Para un Gefè.....	16	
12 Para seis oficiales á \$ 12 uno....	72	
13 Forraje para veinticinco caballos id 20 id.....	500	
Total del Inciso	103155.50	1237866
INCISO 6°		
Administracion Civil del Ejército		
<i>Cuerpo Médico</i>		
Item 1		
1 Cinco Cirujanos de Ejército á \$ 200.....	1000	
2 Once id de Cuerpo id id 180 uno..	1980	
3 Once farmacéuticos id 75 id.....	825	
4 Para practicantes	500	
5 Id compra de medicamentos ...	1500	
<i>Hospital Militar en Buenos Aires</i>		
Item 2		
1 Médico Director, Cirujano Mayor.	250	
2 Id interno.....	200	
3 Id de Sala.....	200	
4 Id de Guarnicion.....	200	
5 Administrador, Teniente Coronel.	150	
Al frente.....	6805	1615404

	AL MES	AL AÑO
Del frente.....	6805	1615404
Item 2		
6 Tres practicantes á \$ 65 uno..	195	
7 Seis id menores del 3° y 4° año id id 40	240	
8 Un escribiente.....	50	
9 Capellan.....	50	
10 Boticario.....	65	
11 Ayudante de botica.....	40	
12 Económo, Capitan.....	70	
13 Cocinero.....	20	
14 Dos peones de cocina á \$ 12 uno	24	
15 Seis cabos de sala id 12 id.....	72	
16 Catorce asistentes id 10 id.....	140	
17 Para gastos.....	1000	
18 Alquiler de casa.....	240	
19 Gastos de escritorio menores ..	20	
Total del Inciso.....	9031	108372
INCISO 7°		
Parque de Artillería		
Item 1		
1 Comandante en Gefe, Director..	300	
2 Gefe del Detall, Teniente Coro- nel.....	150	
3 Inspector de Talleres, Sargento Mayor.....	100	
4 Contador Interventor, Teniente Coronel	150	
5 Tenedor de libros.....	130	
6 Cajero.....	85	
7 Escribiente.....	40	
8 Guarda-almacen 1°.....	80	
9 Id id 2°.....	35	
10 Tres Sargentos Mayores Coman- dantes de la pólvora á \$ 100 uno.....	300	
11 Ingeniero mecánico.....	225	
12 Id Químico.....	100	
A la vuelta.....	1695	1723776

	AL MES	AL AÑO
De la vuelta.	1695	1723776
Item 1		
13 Ingeniero Armero	150	
14 Portero.	25	
15 Ordenanza	20	
<i>Gastos</i>		
16 Para fallas de caja.	8	
17 Id gastos de escritorio.	10	
18 Forraje para un caballo.	20	
19 Acarreos.	50	
20 Gastos menores.	25	
<i>Jornales</i>		
Item 2		
1 Talleres.	3000	
2 Máquinas.	500	
3 Mistos	500	
4 Armeria.	2000	
5 Fundicion.	500	
6 Cartuchos Remington.	500	
7 Artillería—Fabricacion.	800	
8 Patio y almacenes	300	
9 Sostenimiento de la Escuela de Oficios.	60	
10 Para compra de materiales de construccion, combustibles y ar- tículos necesarios para el mo- vimiento de las máquinas.	2000	
Total del Inciso.	12163	145956
INCISO 8°		
Comisaria General de Guerra		
Item 1		
1 Comisario General.	260	
2 Oficial Mayor	150	
3 Oficial 1	80	
4 Id 2°	70	
Al frente.	560	1869732

	AL MES	AL AÑO
Del frente.....	560	1869732
Item 1		
5 Tres oficiales de mesa á \$ 50 uno.	150	
6 Dos escribientes id id 40 id....	80	
7 Cajero	100	
8 Tenedor de libros.....	100	
9 Guarda-almacen 1°.....	85	
10 Id id 2°.....	75	
11 Capataz	40	
12 Cuatro ordenanzas de almacen á \$ 18 uno.....	72	
13 Mayordomo.....	30	
14 Portero.....	25	
<i>Taller de vestuarios</i>		
15 Encargado de la confeccion....	85	
16 Ayudante de id.....	65	
17 Encargado de la tienda.....	70	
18 Ayudante de id.....	50	
19 Escribiente.....	40	
<i>Oficina de pagos</i>		
20 Cuatro Auxiliares pagadores á \$ 150 uno.....	600	
21 Cuatro Ayudantes de id á id 65 id	260	
22 Cuatro ordenanzas de id id id 18 id.....	72	
23 Dos Habilitados de Guarnicion id id 125 id	250	
24 Ayudante	65	
25 Fallas de Caja para cuatro auxi- liares á \$ 10 uno.....	40	
26 Id id id dos habilitados id id 5 id	10	
A la vuelta.....	2924	1869732

	AL MES	AL AÑO
De la vuelta.....	2924	1869732
<i>Gastos</i>		
Item 1		
27 De escritorio para toda la reparacion.....	30	
28 Fallas de Caja para la Comisaría.....	10	
29 Alquiler de casa.....	300	
30 Publicacion de avisos en los dias.....	80	
31 Impresion de listas y recibos....	40	
32 Alumbrado de la guarnicion....	200	
<i>Acarreos y Jornales</i>		
33 Para viajes de carros.....	150	
34 Id jornales y gastos menores....	300	
<i>Acarreos y lanchajes</i>		
Item 2		
1 Flete de carretas á campaña....	1000	
2 Lanchajes y fletes por agua.....	200	
<i>Instrumentacion y útiles de rancho</i>		
Item 3		
1 Para instrumentos de música y útiles de rancho.....	200	
Total del Inciso:.....	5434	65208
Al frente.....		1934940

	AL MES	AL AÑO
Del frente.....	1934940
<p>INCISO 9°</p> <p>Vestuarios y equipos</p> <p>Item 1</p>		
1 Para la compra de telas, confeccion de vestuarios y monturas, correajes, mochilas y demas.	27500	
Total del Inciso.....	27500	330000
<p>INCISO 10</p> <p>Rancho del Ejército</p> <p>Item 1</p>		
1 Rancho para el ejército y familias.....	117590	
Total del Inciso.....	117590	1411080
<p>INCISO 11</p> <p>Pensionistas é Inválidos</p> <p>Item 1</p>		
1 Para pago de Inválidos.....	4000	
2 Id id id Pensionistas.....	46000	
3 Id id id haberes atrasados.....	500	
Total del Inciso.....	50500	606000
A la vuelta.....	4282020

	AL MES	AL AÑO
De la vuelta.....		4282020
INCISO 12		
Colegio Militar		
Item 1		
1 Director.....	300	
2 Sub-Director, Gefe del Detall, Teniente Coronel.....	150	
3 Ayudante, Capitan.....	70	
4 Sargento Mayor, Comandante de las Compañías de Aspirantes con cargo de clase.....	100	
5 Capitan, 2° Gefe de la Compañía.....	70	
6 Teniente 1° de la Compañía....	60	
7 Id 2° id id.....	50	
8 Dos Subtenientes á \$ 40 uno ...	80	
9 Profesor de Artilleria.....	150	
10 Id de fortificacion, topografia y dibujo topográfico.....	150	
11 Id de Matemáticas superiores....	150	
12 Id id id elementales.....	100	
13 Id de táctica de Caballeria.....	70	
14 Catedrático de Historia Nacional, General y Geografía.....	100	
15 Profesor de Filosofía y de instruccion cívica.....	100	
16 Id de francés.....	80	
17 Id id inglés.....	80	
18 Catedrático de Física y Química.	150	
19 Profesor de telegrafia y encargo del Laboratorio de Física y Química.....	60	
20 Id de dibujo de perspectiva y lineal.....	60	
21 Id id Esgrima.....	60	
22 Id id Gimnasia.....	60	
23 Id id Gramática.....	60	
24 Id y gastos de la banda de música.....	150	
Al frente.....	2460	4282020

	AL MES	AL AÑO
Del frente.....	2460	4282020
Item 1		
25 Cinco repetidores de artillería, fortificacion y matemáticas á \$ ⁷ 30 uno.	150	
26 Médico del Colegio, Profesor de Higiene militar	100	
27 Boticario.....	50	
28 Auxiliar de la Direccion y Ar- chivo	25	
29 Cien aspirantes á \$ 4 uno.....	400	
30 Ecónomo	30	
31 Cinco ordenanzas á \$ 20 uno..	100	
32 Ocho id para varios servicios id 16 id	128	
33 Cocinero 1°	32	
34 Id 2°	20	
35 Provision para el personal indi- cado, incluso alumbrado y combustible.....	1900	
36 Peon de cocina	16	
37 Lavado y planchado.....	300	
38 Forraje para seis caballos á \$ ⁷ 20 uno.	120	
39 Útiles para clases y gastos de conservacion de estas y del edificio	125	
40 Compra de libros é instrumentos topográficos, gabinete de Física y laboratorio de química....	200	
41 Gastos de la Oficina Telegráfica.	80	
Total del Inciso.....	6236	74832
INCISO 13		
Eventuales de guerra		
Item 1		
1 Para pasajes y trasportes de ofi- ciales y soldados.....	1000	
A la vuelta	1000	4356852

	AL MES	AL AÑO
Item 2		
De la vuelta.....	1000	4356852
1 Para reposicion de caballos.....	4000	
Item 3		
1 Para imprevistos.....	4000	
Total del Inciso.....	9000	108000
INCISO 14		
Ley 28 de Setiembre de 1872		
Item 1		
1 Para servicio de la Ley de Reclutamiento.....	8000	
Total del Inciso	8000	96000
INCISO 15		
Item 1		
1 Para el servicio de la Ley de 3 de Octubre de 1876.....	2726 66 $\frac{2}{3}$	
Total del Inciso.....	2726 66 $\frac{2}{3}$	32720
INCISO 16		
Item 1		
1 Para instalacion de la fábrica de pólvora y gastos en el personal durante el año.....	4166 66 $\frac{2}{3}$	
Total del Inciso.....	4166 66 $\frac{2}{3}$	50000
TOTAL GENERAL.....		4643572

DEPARTAMENTO DE GUERRA

R E S U M E N		AL MES	AL AÑO	
INCISO	1	Ministerio	3955	47460
	»	2 Inspeccion	3675	44100
	»	3 Planas Mayores, etc.	14002	168024
	»	4 Comandancias y Planas Mayores de Fronteras.	9829 50	117954
	»	5 Ejército.	103155 50	1237866
	»	6 Administracion civil del Ejército.	9031	108372
	»	7 Parque de Artillería.	12163	145956
	»	8 Comisaría General de Guerra.	5434	65208
	»	9 Vestuarios y equipos.	27500	330000
	»	10 Rancho del Ejército.	117590	1411080
	»	11 Pensionistas é Inválidos.	50500	606000
	»	12 Colegio Militar.	6236	74832
	»	13 Eventuales de Guerra	9000	108000
	»	14 Ley de 28 de Setiembre de 1872.	8000	96000
	»	15 Ley de 3 de Octubre de 1876.	2726 66 $\frac{2}{3}$	32720
	»	16 Fábrica de pólvora.	4166 66 $\frac{2}{3}$	50000
		TOTAL GENERAL.	386964 33 $\frac{1}{3}$	4643572

Cárlos M. Saravia,
Secretario del Senado.

J. Alejo Ledesma,
Secretario de la C. de DD.

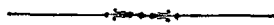

ANEXO F

DEPARTAMENTO DE MARINA

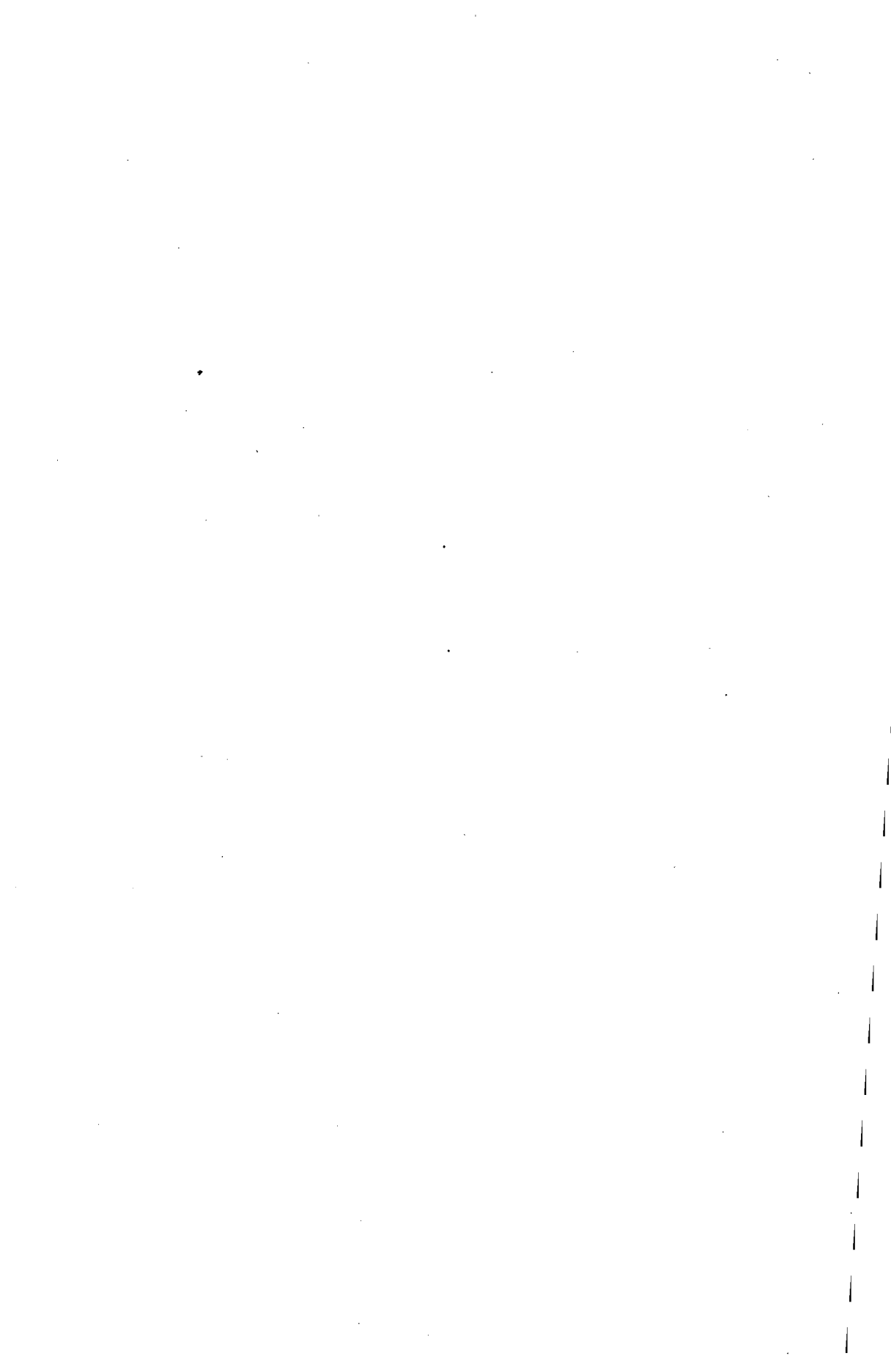

ANEXO F

DEPARTAMENTO DE MARINA

	AL MES	AL AÑO
INCISO 1°		
Sub-Secretaría		
Item 1		
1 Sub-Secretario.....	300	
2 Oficial Mayor.....	170	
3 Id 1°.....	120	
4 Id 2° encargado del archivo y de la mesa de entradas y salidas..	70	
5 Dos Escribientes á \$ 60 uno....	120	
6 Dos id id 50 id.....	100	
7 Ordenanza.....	30	
8 Portero.....	25	
9 Gastos de escritorio y menores..	50	
Total del Inciso.....	985	11820
INCISO 2°		
Comandancia General de Marina		
Item 1		
1 Comandante General y Gefe de la Escuadra.....	400	
2 Inspector de Marina.....	200	
3 Gefe del Detall.....	150	
A la vuelta.....	750	11820

	AL MES	AL AÑO
De la vuelta.....	750	11820
Item 1		
4 Gefe de Torpedos.....	500	
5 Ingeniero Mecánico.....	180	
6 Secretario de la Comandancia...	120	
7 Sargento Mayor.....	100	
8 Fiscal de Marina.....	100	
9 Capitan.....	82	
10 Teniente.....	72	
11 Dos ayudantes sub-tenientes á § 52 uno.....	104	
12 Escribiente 1°.....	50	
13 Id 2°.....	40	
14 Ordenanza marinero.....	20	
15 Dos baqueanos del Rio Uruguay á § 120 uno.....	240	
16 Dos id id id Paraná id id 120 id..	240	
17 Gastos de escritorio y menores..	40	
Total del Inciso ...	2638	31656
INCISO 3°		
E s c u a d r a		
<i>Encorazado El Plata</i>		
Item 1		
1 Gefe de la 1ª Division.....	350	
2 Segundo Comandante.....	100	
3 Secretario.....	100	
4 Dos Tenientes á § 72 uno.....	144	
5 Dos Sub-tenientes id id 52 id....	104	
6 Tres Guarda-marinas id id 40 id..	120	
7 Oficial Contador.....	80	
8 Maquinista 1°.....	180	
9 Idem 2°.....	120	
10 Idem 3°.....	100	
11 Condestable 1°.....	40	
12 Id 2°.....	30	
Al frente.....	1468	43476

	AL MES	AL AÑO
Del frente	1468	43476
Item 1		
13 Contra-maestre con cargo.....	40	
14 Dos guardianes á ₡ 25 uno.....	50	
15 Carpintero-calafate	35	
16 Herrero-armero	35	
17 Maestre de víveres	25	
18 Cuatro timoneles á ₡ 18 uno.....	72	
19 Cincuenta marineros id id 16 id..	800	
20 Cincuenta id id id 12 id	600	
21 Seis grumetes id id 8 id	48	
22 Ocho foguistas id id 25 id	200	
23 Ocho paleadores id id 20 id	160	
24 Cocinero de Cámara.....	25	
25 Id de equipaje.....	20	
26 Gastos de etiqueta.....	20	
<i>Encorazado Los Andes</i>		
Item 2		
1 Gefe de la 2ª División.....	350	
2 Comandante del buque.....	160	
3 Segundo Comandante.....	100	
4 Dos Tenientes á ₡ 72 uno.....	144	
5 Dos Sub-tenientes id id 52 id	104	
6 Tres Guarda-marinás id id 40 id..	120	
7 Oficial Contador.....	80	
8 Maquinista 1º	180	
9 Id 2º	120	
10 Id 3º	100	
11 Condestable 1º	40	
12 Id 2º	30	
13 Contra-maestre con cargo.....	40	
14 Dos Guardianes á ₡ 25 uno.....	50	
15 Carpintero-calafate	35	
16 Herrero-armero.....	35	
17 Maestre de víveres.....	25	
18 Cuatro timoneles á ₡ 18 uno	72	
19 Cincuenta marineros id id 16 id..	800	
20 Id id id id 12 id	600	
21 Seis grumetes id id 8 id.....	48	
22 Ocho foguistas id id 25 id.....	200	
A la vuelta.....	7031	43476

	AL MES	AL AÑO
De la vuelta.....	7031	43476
Item 2		
23 Ocho paleadores á \$ 20 uno.	160	
24 Cocinero de Cámara.....	25	
25 Id de equipaje.....	20	
26 Gastos de etiqueta.....	25	
<i>Cañonera Paraná</i>		
Item 3		
1 Comandante Coronel.....	200	
2 Segundo Comandante.....	100	
3 Dos Tenientes á \$ 72 uno.	144	
4 Dos Sub-tenientes id id 52 id.	104	
5 Cuatro Guarda-marinas id id 40 id.	160	
6 Oficial Contador.....	80	
7 Maquinista 1°.....	150	
8 Idem 2°.....	120	
9 Idem 3°.....	80	
10 Guarda máquina.....	40	
11 Contra-maestre con cargo.....	40	
12 Condestable 1°.....	40	
13 Guardian 1°.....	30	
14 Idem 2°.....	25	
15 Carpintero-calafate.....	35	
16 Herrero-armero.....	30	
17 Maestre de víveres.....	25	
18 Cuatro timoneles á \$ 20 uno.	80	
19 Veinte marineros á id id 16 id.	320	
20 Treinta id id 12 id.	360	
21 Cuatro grumetes id id 8 id.	32	
22 Seis foguistas id id 25 id.	150	
23 Seis paleadores id id 20 id.	120	
24 Cocinero de cámara.....	25	
25 Id id equipaje.....	20	
26 Gastos de etiqueta.....	20	
<i>Cañonera República</i>		
Item 4		
1 Comandante Teniente Coronel..	166	
2 Segundo Comandante.....	82	
3 Dos Guarda-marinas á \$ 40 uno.	80	
Al frente.....	10119	43476

	AL MES	AL AÑO
Del frente.....	10119	43476
Item 4		
4 Oficial Contador.....	70	
5 Maquinista 1°.....	150	
6 Id 2°.....	120	
7 Guarda-máquinas.....	40	
8 Condestable 1°.....	40	
9 Id 2°.....	30	
10 Guardian 1° con cargo.....	30	
11 Id 2°.....	25	
12 Dos timoneles á \$ 18 uno.....	36	
13 Carpintero-calafate.....	30	
14 Herrero-armero.....	30	
15 Maestre de víveres.....	25	
16 Diez marineros á \$ 16 uno.....	160	
17 Diez id id 12 id.....	120	
18 Dos grumetes id id 8 id.....	16	
19 Cuatro foguistas id id 25 id.....	100	
20 Cuatro paleadores id id 20 id....	80	
21 Cocinero de Cámara.....	20	
22 Id id equipaje.....	20	
23 Gastos de etiqueta.....	15	
<i>Cañonera Uruguay</i>		
Item 5		
1 Comandante Coronel.....	200	
2 Dos Tenientes con cargo de clase de maniobra y ordenanzas á \$ 72 uno.....	144	
3 Dos Subtenientes con cargo de clase de historia y geografía id id 60 id.....	120	
4 Dos Guarda-marinas id id 40 id.....	80	
5 Oficial Contador.....	80	
6 Maquinista 1° con cargo de clase de máquina y construcción naval.....	150	
7 Id 2°.....	120	
8 Id 3°.....	100	
9 Id 4°.....	80	
10 Contra-maestre con cargo de clase de maniobra.....	40	
A la vuelta.....	12390	43476

	AL MES	AL AÑO
De la vuelta.....	12390	43476
Item 5		
11 Guardian con cargo de maniobra.	35	
12 Guardian 1 ^o	30	
13 Condestable	35	
14 Carpintero calafate.	35	
15 Herrero armero	30	
16 Cabo de cañon 1 ^o	18	
17 Dos id id 2 ^{os} á \$ 15 uno.	30	
18 Seis de mar id id 18 id.	108	
19 Seis marineros id id 16 id.	96	
20 Diez id id id 15 id.	150	
21 Diez id id id 12 id.	120	
22 Cuatro grumetes id id 8 id.	32	
23 Maestre de víveres con cargo . . .	25	
24 Seis foguistas id id 25 id.	150	
25 Seis paleadores id id 20 id.	120	
26 Dos ordenanzas para oficiales y profesores id id 12 id.	24	
27 Cocinero de tripulacion.	20	
28 Gastos de etiqueta.	20	
<i>Cañonera Constitucion</i>		
Item 6		
1 Comandante-Teniente Coronel. . .	166	
2 2 ^o id	82	
3 Dos Guarda-marinas á \$ 40 uno. . .	80	
4 Oficial Contador.	70	
5 Maquinista 1 ^o	150	
6 Idem 2 ^o	120	
7 Guarda máquina	40	
8 Condestable 1 ^o	40	
9 Idem 2 ^o	30	
10 Guardian 1 ^o con cargo	30	
11 Idem 2 ^o	25	
12 Dos timoneles á \$ 18 uno.	36	
13 Carpintero-calafate.	30	
14 Herrero-armero.	30	
15 Maestre de víveres	25	
16 Diez marineros á \$ 16 uno.	160	
17 Idem id id 12 id.	120	
Al frente.	14702	43476

	AL MES	AL AÑO
Del frente	14702	43476
Item 6		
18 Dos grumetes á \$ 8 uno	16	
19 Cuatro foguistas id 25 id	100	
20 Idem paleadores id 20 id	80	
21 Cocinero de cámara	20	
22 Idem de equipaje	20	
23 Gastos de etiqueta	15	
<i>Cañonera Pilcomayo</i>		
Item 7		
1 Comandante Teniente Coronel . .	166	
2 2° idem	82	
3 Dos Guarda-marinas á \$ 40 uno	80	
4 Oficial Contador	70	
5 Maquinista 1°	150	
6 Idem 2°	120	
7 Guarda máquinas	40	
8 Condestable 1°	40	
9 Idem 2°	30	
10 Guardian 1° con cargo	30	
11 Idem 2°	25	
12 Dos Timoneles á \$ 18 uno	36	
13 Carpintero-calafate	30	
14 Herrero-armero	30	
15 Maestre de víveres	25	
16 Diez marineros á \$ 16 uno	160	
17 Id id id id 12 id	120	
18 Dos grumetes id id 8 id	16	
19 Cuatro foguistas id id 25 id	100	
20 Id paleadores id id 20 id	80	
21 Cocinero de cámara	20	
22 Id de equipage	20	
23 Gastos de etiqueta	15	
<i>Cañonera Bermejo</i>		
Item 8		
1 Comandante Teniente Coronel . .	166	
2 2° id	82	
3 Dos Guarda-marinas á \$ 40 uno	80	
4 Oficial Contador	70	
A la vuelta	16836	43476

	AL MES	AL AÑO
De la vuelta	16836	43476
Item 8		
5 Maquinista 1°	150	
6 Id 2°	120	
7 Guarda máquinas	40	
8 Condestable 1°	40	
9 Id 2°	30	
10 Guardian 1° con cargo	30	
11 Id 2°	25	
12 Dos timoneles á \$ 18 uno	36	
13 Carpintero-calafate	30	
14 Herrero-armero	30	
15 Maestre de víveres	25	
16 Diez marineros á \$ 16 uno	160	
17 Id id id id 12 id	120	
18 Dos grumetes id id 8 id	16	
19 Cuatro foguistas id id 25 id	100	
20 Id paleadores id id 20 id	80	
21 Cocinero de Cámara	20	
22 Id de equipaje	20	
23 Gastos de etiqueta	15	
BUQUE ESCUELA		
<i>Personal docente y Compañía de Aspirantes</i>		
Item 9		
1 Director-Comandante	220	
2 Sub-Director con cargo de clase ..	165	
3 Comandante de la Compañía de aspirantes y profesor	100	
4 Tres profesores de 1ª clase á \$ 140 uno	420	
5 Tres profesores de 2ª clase id id 110 id	330	
6 Un profesor de idiomas	80	
7 Un id de esgrima	60	
8 Cincuenta aspirantes de marina á \$ 4	200	
9 Corneta	12	
Al frente	19510	43476

	AL MES	AL AÑO
Del frente.	19510	43476
Item 9		
10 Tambor.....	12	
11 Mayordomo.....	30	
12 Sastre y guarda-ropa.....	30	
13 Dos sirvientes de aspirantes á P^{r}		
12 uno.	24	
14 Cocinero de Cámara.....	30	
15 Gastos de etiqueta.....	20	
<i>Personal del buque</i>		
Item 10		
1 Comandante.....	120	
2 2º id.	80	
3 Dos Tenientes con cargo de clase á P^{r} 72 uno.	144	
4 Dos Subtenientes id id 52 id.	104	
5 Médico cirujano.	200	
6 Farmacéutico.	60	
7 Oficial Contador.	80	
8 Maquinista 1º con cargo de clase de mecánica y construcción na- val.	150	
9 Maquinista 2º.	100	
10 Contra-maestre con cargo de ma- niobras.	40	
11 Guardian con cargo.....	35	
12 Id sin cargo.....	30	
13 Herrero-armero.....	30	
14 Cuatro cabos de cañón á P^{r} 18 uno	72	
15 Seis cabos de mar id 18 id.	108	
16 Seis marineros de 1º id 16 id.	96	
17 Diez id id 2º id 14 id.	140	
18 Diez id id 3º id 12 id.	120	
19 Cuatro grumetes id 8 id.	32	
20 Maestre de víveres.	30	
21 Cuatro foguistas á P^{r} 25 uno.	100	
22 Id paleadores id 16.50 id.	66	
23 Dos ordenanzas para oficiales y profesores id 12 id.	24	
24 Cocinero para la tripulación.	20	
A la vuelta.....	21637	43476

	AL MES	AL AÑO
De la vuelta	21637	43476
<i>Corbeta Cabo de Hornos</i>		
Item 11		
1 Comandante, Director de la Escuela	180	
2 Segundo Comandante Sub-director	100	
3 Teniente con cargo de clase	72	
4 Dos Sub-tenientes con id id á \$ 52 uno	104	
5 Dos Guarda-marinas con id de enseñanza id 40 id	80	
6 Oficial Contador	80	
7 Maestro de primeras letras	50	
8 Contra-maestre con cargo de instruccion	40	
9 Guardian 1°	35	
10 Idem 2°	30	
11 Herrero-armero	25	
12 Carpintero-calafate	30	
13 Cuatro timoneles á \$ 18 uno	72	
14 Seis marineros id id 16 id	96	
15 Seis id id id 14 id	84	
16 Corneta	10	
17 Maestre de víveres	25	
18 Treinta aprendices navales á \$ 2 uno	60	
19 Cocinero de Cámara	20	
20 Idem de equipaje	16	
21 Gastos de etiqueta	15	
<i>Vapor Rosetti</i>		
Item 12		
1 Comandante	180	
2 Un Teniente	72	
3 Dos Sub-tenientes á \$ 52 uno	104	
4 Dos Guarda-marinas id 40 id	80	
5 Cuatro Aspirantes id 20 id	80	
6 Comisario	70	
7 Herrero-armero	30	
8 Carpintero-calafate	35	
Al frente	23512	43476

	AL MES	AL AÑO
Del frente.....	23512	43476
Item 12		
9 Contra-maestre	40	
10 Maestre de víveres	25	
11 Guardian	30	
12 Cuatro timoneles á \$ 20 uno...	80	
13 Pañolero.....	20	
14 Cocinero.....	20	
15 Seis distinguidos á \$ 16 uno....	96	
16 Diez marineros id id 16 id	160	
17 Quince id id 12 id	180	
18 Diez aprendices de marina id id 4 id.....	40	
Departamento de la máquina		
19 Maquinista 1°	150	
20 Id 2°	120	
21 Guarda máquinas.....	40	
22 Cuatro foguistas á \$ 25 uno.....	100	
23 Cuatro paleadores id 20 id.....	80	
<i>Trasporte Villarino</i>		
Item 13		
1 Comandante.....	180	
2 Id 2°	82	
3 Un Sub-teniente.....	52	
4 Dos Guarda-Marinas á \$ 40 uno..	80	
5 Comisario.....	70	
6 Piloto.....	120	
7 Farmacéutico.....	80	
8 Contra-maestre.....	40	
9 Dos guardianes á \$ 25 uno.....	50	
10 Maestre de víveres.....	25	
11 Carpintero-calafate.....	30	
12 Herrero-armero.....	30	
13 Cocinero.....	20	
14 Diez marineros preferentes á \$ 18 uno.....	180	
15 Veintidos id de 1° id 16 id.....	352	
16 Cuatro id de 2° id 12 id.....	48	
A la vuelta.....	26132	43476

	AL MES	AL AÑO
De la vuelta.	26132	43476
Item 13		
17 Maquinista 1°	150	
18 Id 2°	120	
19 Id 3°	80	
20 Nueve foguistas á \$ 25 uno.	225	
21 Diez indios id 12 id.	120	
22 Gastos de etiqueta.	20	
<i>Vapor Reconquista</i>		
Item 14		
1 Comandante	82	
2 Guarda-marina	40	
3 Patron timonel.	18	
4 Cinco marineros á \$ 12 uno.	60	
Departamento de máquinas		
5 Maquinista 2°	80	
6 Foguista.	20	
<i>Vapor Talita</i>		
Item 15		
1 Comandante	72	
2 Guarda-marina	40	
3 Patron timonel.	18	
4 Cinco marineros á \$ 12 uno.	60	
Departamento de máquinas		
5 Maquinista 2°	80	
6 Foguista.	20	
Total del Inciso.	27437	329244
Al frente.		372720

	AL MES	AL AÑO
Del frente		372720
INCISO 4°		
Arsenal de Zárate		
Item 1		
1 Gefe	150	
2 Ayudante, Capitan	82	
3 Mayordomo	50	
4 Cuatro ordenanzas á \$ 25 uno ..	100	
5 Gastos menores	8	
Total del Inciso	390	4680
INCISO 5°		
Artillería de Marina		
Item 1		
1 Gefe-Sargento Mayor	116	
2 Segundo Gefe-Capitan	82	
3 Dos Capitanes á \$ 82 uno	164	
4 Id Tenientes 1 ^{os} id id 72 id	144	
5 Id id 2 ^{os} id id 62 id	124	
6 Id Subtenientes id id 52 id	104	
7 Cuatro sargentos 1 ^{os} id id 11-25 id	45	
8 Ocho id 2 ^{os} id id 9-75 id	78	
9 Ocho cabos 1 ^{os} id id 8-25 id	66	
10 Ocho id 2 ^{os} id id 7-50 id	60	
11 Un sargento de cornetas	11 25	
12 Un cabo de tambores	8 25	
13 Cuatro cornetas id id 7-50 id	30	
14 Id tambores id id 7-50 id	30	
15 Cien artilleros id id 6-75 id	675	
Total del Inciso	1737 50	20850
A la vuelta		398250

	AL MES	AL AÑO
De la vuelta.....		398250
INCISO 6°		
Cuerpo Médico de Marina		
Item 1		
1 Cirujano Mayor.....	250	
2 Un Cirujano principal	200	
3 Dos id para buques á ₡ 180 uno..	360	
4 Farmacéutico Mayor.. ..	100	
5 Nueve practicantes mayores á ₡		
80 uno.....	720	
6 Cinco farmacéuticos id 80 id.....	400	
7 Para medicamentos.....	500	
Total del Inciso.....	2530	30360
INCISO 7°		
Parque de Artilleria		
Item 1		
1 Para el sostenimiento de un taller de máquinas para el servicio de la escuadra y para compra de materiales.....	800	
Total del Inciso.....	800	9600
INCISO 8°		
Comisaria General de Marina		
Item 1		
1 Comisario General.....	260	
2 Oficial 1°.....	100	
3 Cajero y Tenedor de Libros.....	100	
4 Dos escribientes á ₡ 40 uno.....	80	
5 Guarda-almacen.....	80	
6 Capataz.....	40	
Al frente.....	660	438210

	AL MES	AL AÑO
Del frente	660	438210
Item 1		
7 Dos peones de almacen á \$ 18 uno	36	
8 Ordenanza de Comisaria.	25	
9 Auxiliar pagador.	150	
10 Ayudante de id.	65	
11 Ordenanza de id, marinero.	16	
12 Encargado de la confeccion de vestuarios	70	
13 Ayudante de id.	55	
14 Escribiente de id.	40	
15 Útiles de escritorio para la repar- ticion.	20	
16 Avisos é impresion de listas y re- cibos	70	
17 Jornales y gastos menores.	100	
18 Para fallas de caja.	20	
<i>Consumos Navales</i>		
Item 2		
1 Para compra de telas y confec- cion de vestuarios para la Ma- rina.	3524	
2 Para compra de carbon.	3000	
3 Para consumos navales y repa- racion de buques.	2500	
4 Para conduccion de articulos na- vales, carga y descarga de car- bon.	400	
5 Para racionamiento de la Escua- dra.	6400	
Total del Inciso.	17151	205812
A la vuelta.		644022

	AL MES	AL AÑO
De la vuelta.....		644022
INCISO 9°		
Oficina Central de Hidrografia		
Item 1		
1 Director.....	170	
2 Sub-Director.....	120	
3 Ingeniero constructor de planos.	100	
4 Auxiliar de idem.....	50	
5 Escribiente.....	40	
6 Ordenanza.....	20	
7 Para adquisicion de libros y pla- nos.....	20	
8 Idem útiles de escritorio.....	15	
9 Idem impresion del anuario y bo- letines.....	60	
<i>Instrumentos</i>		
Item 2		
1 Para la compra de instrumentos para el levantamiento de pla- nos y con destino al estableci- miento de observatorios me- teorológicos en las Capitanias de Puertos y Subdelegaciones Marítimas.....	100	
Total del Inciso.....	695	8340
INCISO 10		
Capitanias de Puerto y Subdelegacio- nes Marítimas		
CAPITANIA CENTRAL		
Item 1		
1 Gefe.....	300	
2 Oficial Mayor.....	170	
Al frente.....	470	652362

	AL MES	AL AÑO
Del frente.....	470	652362
Item 1		
3 Oficial 1° encargado de la Estadística y de la Contabilidad.....	80	
4 Archivero y encargado de la Oficina de Arqueos.....	50	
5 Inspector de máquinas de buques de guerra y mercantes.....	150	
6 Dos telegrafistas á \$ 30 uno. . . .	60	
7 Tres Escribientes id id 40 id.	120	
8 Dos Ayudantes Tenientes id id 72 id.	144	
9 Cuatro id Subtenientes id id 52 id	208	
10 Maestro carpintero.....	35	
11 Idem calafate.....	25	
12 Contramaestre.....	25	
13 Dos guardianes á \$ 20 uno.....	40	
14 Dos timoneles id id 15 id.	30	
15 Cocinero.....	20	
16 Id Ayudante	15	
17 Treinta marineros á \$ 12 uno....	360	
18 Gastos de escritorio, limpieza, alumbrado y servicio de bandera.....	80	
19 Conservacion del edificio, embarcos y desembarcos y servicios varios de provisiones marítimas	100	
20 Un portero.....	25	
<i>Estacionario Brown</i>		
Item 2		
1 Comandante.....	100	
2 Teniente.	72	
3 Guardia-marina.....	40	
4 Maquinista.....	100	
A la vuelta.....	2349	652362

	AL MES	AL AÑO
De la vuelta	2349	652362
Item 2		
5 Dos foguistas á \$ 20 uno.....	40	
6 Guardian 1°	25	
7 Id 2°	20	
8 Dos timoneles á \$ 15 uno.....	30	
9 Diez y seis marineros id id 12 id..	192	
<i>Aviso Vigilante</i>		
Item 3		
1 Comandante.....	70	
2 Guarda-marina.....	40	
3 Maquinista 1°	80	
4 Id 2°	60	
5 Guardian 1°	25	
6 Seis marineros á \$ 12 uno.....	72	
7 Dos foguistas id id 20 id.....	40	
8 Cocinero	20	
<i>Aviso Resguardo</i>		
Item 4		
1 Comandante.....	70	
2 Guarda-marina.....	40	
3 Maquinista 1°	80	
4 Id 2°	60	
5 Guardian 1°	25	
6 Seis marineros á \$ 12 uno.....	72	
7 Dos foguistas id id 20 id.....	40	
8 Cocinero	20	
<i>Capitania del Rosario</i>		
Item 5		
1 Gefe.....	200	
2 Oficial 1°	90	
3 Médico.....	60	
Al frente	3820	652362

	AL MES	AL AÑO
Del frente.	3820	652362
Item 5		
4 Ayudante 1°	80	
5 Idem 2°	50	
6 Escribiente	40	
7 Dos guardianes á ₡ 20 uno.	40	
8 Diez y seis marineros id id 12 id.	192	
9 Gastos de escritorio y alumbrado	15	
<i>Capitania de Corrientes</i>		
Item 6		
1 Gefe, Sargento Mayor	100	
2 Médico	60	
3 Ayudante	40	
4 Escribiente	30	
5 Dos guardianes á ₡ 20 uno.	40	
6 Diez marineros id id 12 id.	120	
7 Alquiler de casa	40	
8 Gastos de escritorio y alumbrado.	15	
<i>Capitania de Concordia</i>		
Item 7		
1 Gefe, Teniente Coronel	150	
2 Ayudante	40	
3 Escribiente	30	
4 Guardian	20	
5 Diez marineros á ₡ 12 uno	120	
6 Para alquiler de casa	18	
7 Gastos de escritorio y alumbrado	15	
<i>Captania del Paraná</i>		
Item 8		
1 Gefe	80	
2 Ayudante.	40	
3 Escribiente.	30	
A la vuelta.	5225	652362

	AL MES	AL AÑO
De la vuelta.....	5225	652362
Item 8		
4 Guardian.....	20	
5 Siete marineros á \$ 12 uno.....	84	
6 Alquiler de casa.....	25	
7 Gastos de escritorio y alumbrado.	10	
<i>Capitania de Santa-Fé</i>		
Item 9		
1 Gefe Sargento Mayor.....	100	
2 Ayudante.....	40	
3 Escribiente.....	30	
4 Guardian.....	20	
5 Siete marineros á \$ 12 uno.....	84	
6 Alquiler de casa.....	25	
7 Gastos de escritorio y alumbrado.	10	
<i>Capitania de Gualeguaychú</i>		
Item 10		
1 Gefe	80	
2 Ayudante.....	40	
3 Escribiente.....	30	
4 Guardian ..	20	
5 Siete marineros á \$ 12 uno.....	84	
6 Alquiler de casa.....	25	
7 Gastos.....	10	
<i>Capitania del Uruguay</i>		
Item 11		
1 Gefe.....	80	
2 Ayudante.....	40	
3 Escribiente.....	30	
4 Guardian.....	20	
5 Siete marineros á \$ 12 uno..	84	
6 Alquiler de casa.....	25	
7 Gastos.....	10	
Al frente.....	6251	652362

	AL MES	AL AÑO
Del frente	6251	652362
<i>Capitania de San Nicolás</i>		
Item 12		
1 Gefe, Teniente Coronel.	150	
2 Ayudante	40	
3 Escribiente	30	
4 Guardian	20	
5 Siete marineros á \$ 12 uno	84	
6 Alquiler de casa	25	
7 Gastos	10	
<i>Capitania del Riachuelo</i>		
Item 13		
1 Gefe	100	
2 Ayudante 1°	50	
3 Idem 2°	40	
4 Escribiente	30	
5 Contra maestre	25	
6 Guardian	20	
7 Trece marineros á \$ 12 uno	156	
8 Alquiler de casa	60	
9 Gastos de escritorio y alumbrado	10	
<i>Capitania del Tigre</i>		
Item 14		
1 Gefe	100	
2 Ayudante	60	
3 Escribiente	30	
4 Contra maestre	25	
5 Guardian	20	
6 Trece marineros á \$ 12 uno	156	
7 Alquiler de casa	17	
8 Gastos de escritorio y alumbrado	10	
A la vuelta	7519	652362

	AL AÑO	AL AÑO
De la vuelta	7519	652362
SUB-DELEGACIONES		
<i>Gualeguay</i>		
Item 15		
1 Gefe.....	60	
2 Ayudante.....	40	
3 Guardian.....	20	
4 Siete marineros á \$ 12 uno	84	
5 Alquiler de casa.....	17	
6 Gastos.....	10	
<i>Martin Garcia</i>		
Item 16		
1 Gefe, Capitan.....	82	
2 Ayudante, Teniente.....	72	
3 Capellan	50	
4 Guarda-marina.....	40	
5 Guardian 1°.....	25	
6 Diez marineros á \$ 12 uno.....	120	
7 Gastos.....	8	
<i>Paso de los Libres</i>		
Item 17		
1 Para el sostenimiento de una Sub-delegacion en el Paso de los Libres.....	350	
<i>Chubut</i>		
Item 18		
1 Para establecer una Sub-delegacion en la Colonia del Chubut.....	350	
Al frente.....	8847	652362

	AL AÑO	AL AÑO
Del frente.....	8847	652362
<i>Santa Cruz</i>		
Item 19		
1 Para establecer una Subdelegacion en el Rio Santa Cruz....	500	
<i>Puerto Deseado</i>		
Item 20		
1 Gefe.....	116	
2 Ayudante 1°.....	82	
3 Idem 2°.....	52	
4 Guardian.....	30	
5 Dos timoneles á ₡ 18 uno.....	36	
6 Seis marineros id id 16 id.....	96	
7 Id id id id 15 id.....	90	
8 Gastos.....	15	
<i>Rio Gallegos</i>		
Item 21		
1 Gefe.....	100	
2 Ayudante 1°.....	82	
3 Idem 2°.....	72	
4 Guardian.....	30	
5 Dos timoneles á ₡ 18 uno.....	36	
6 Seis marineros id id 16 id.....	96	
7 Id id id id 15 id.....	90	
8 Gastos.....	15	
<i>Patagones</i>		
Item 22		
1 Gefe.....	80	
2 Ayudante.....	40	
3 Tres prácticos á ₡ 25 uno.....	75	
4 Guardian.....	20	
A la vuelta.....	10600	652362

	AL MES	AL AÑO
Del frente	10600	652362
Item 22		
5 Diez marineros á \$ 12 uno.....	120	
6 Alquiler de casa.....	17	
7 Gastos.....	10	
Total del Inciso.....	10747	128964
INCISO 11		
Guerreros de la Independencia y Planas Mayores		
Item 1		
1 Para Planas Mayores de Marina y Guerreros de la Independencia.....	1000	
<i>Lista especial</i>		
Item 2		
1 Para entretenimiento de oficiales que van á las Escuadas extranjeras, pasages, etc.....	920	
Total del Inciso.....	1920	23040
INCISO 12		
Lazaretos Flotantes y Hospital Marítimo		
Item 1		
1 Para mantenimiento de Lazaretos flotantes y Hospital Marítimo..	200	
Total del Inciso.....	200	2400
Al frente.....	806766

DEPARTAMENTO DE MARINA

R E S U M E N		AL MES	AL AÑO
INCISO	1 Secretaria de Marina . . .	985	11820
»	2 Comandancia General de Marina	2638	31656
»	3 Escuadra	27437	329244
»	4 Arsenal de Zárate	390	4680
»	5 Artillería de Marina	1737 50	20850
»	6 Cuerpo Médico	2530	30360
»	7 Parque de Artillería	800	9600
»	8 Comisaría de Marina y consumos navales . . .	17151	205812
»	9 Oficina Central de Hidrografía	695	8340
»	10 Capitanías de Puerto y Subdelegaciones Marítimas	10747	128964
»	11 Guerreros de la Independencia y Planas Mayores	1920	23040
»	12 Lazaretos flotantes y Hospital Marítimo	200	2400
»	13 Departamento Nacional de Higiene	1526	18312
»	14 Eventuales de Marina . . .	1150	13800
TOTAL GENERAL . . .		69906 50	838878

Cárlos M. Saravia,
Secretario del Senado.

J. Alejo Ledesma,
Secretario de la C. de DD.

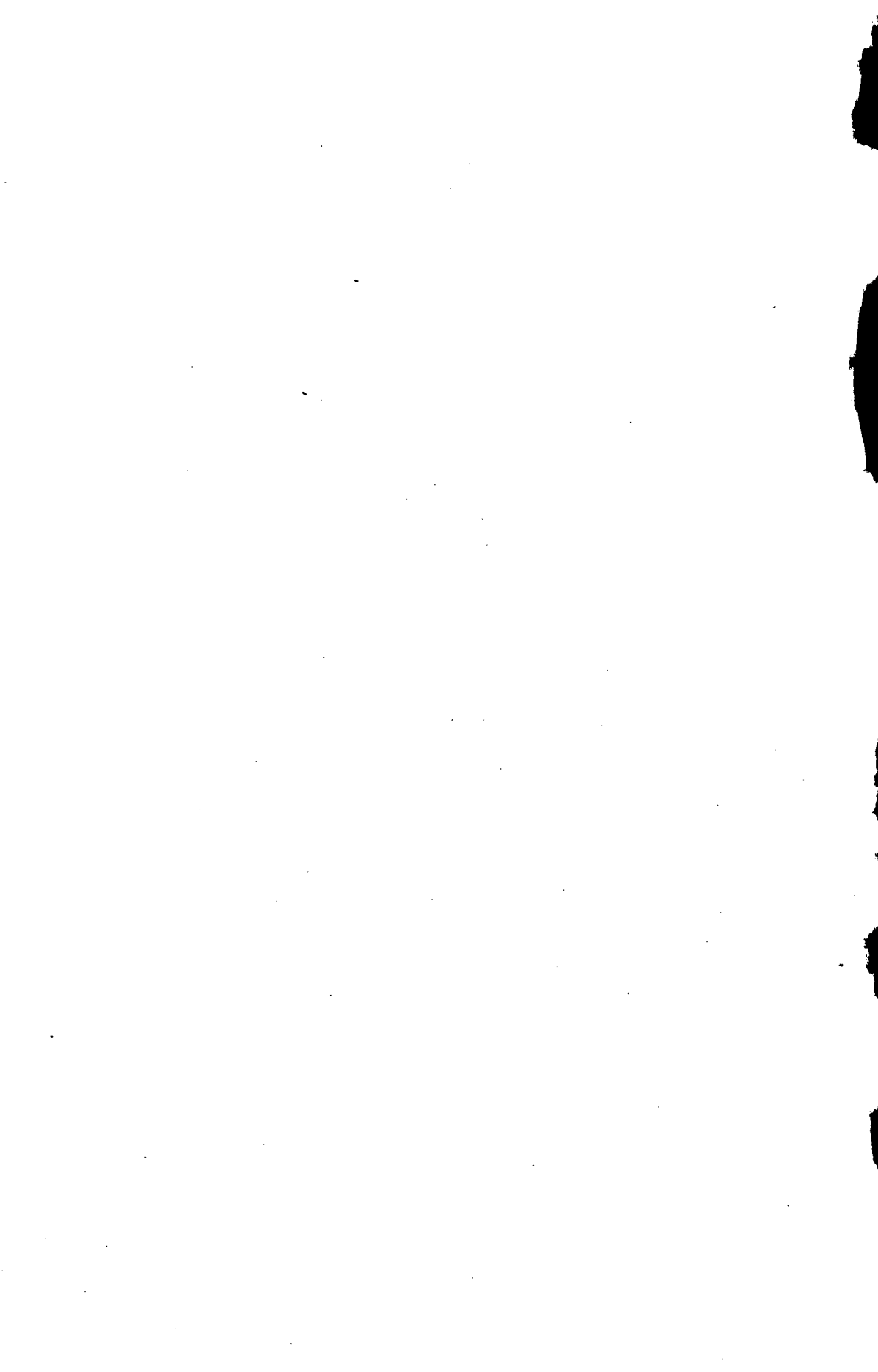

	AL MES	AL AÑO
Del frente.....		806766
INCISO 13		
Departamento Nacional de Higiene		
Item 1		
1 Presidente.....	300	
2 Cuatro vocales á \$ 200 uno..	800	
3 Secretario.....	100	
4 Auxiliar.....	60	
5 Cuatro guardas sanitarios á \$ 60 uno.....	240	
6 Ordenanza.....	16	
7 Gastos de Oficina.....	10	
Total del Inciso.....	1526	18312
INCISO 14		
Eventuales de Marina		
Item 1		
1 Para pago de pasajes á oficiales de Marina en Comision del servicio.....	150	
2 Para imprevistos.....	1000	
Total del Inciso.....	1150	13800
TOTAL GENERAL.....		838878

