

LEY

DEL

PRESUPUESTO GENERAL

PARA EL EJERCICIO DE 1868

Departamento de Hacienda—

BUENOS AIRES, OCTUBRE 28 DE 1867.

Por cuanto: El Senado y Cámara de Diputados de la Nación Argentina reunidos en Congreso sancionan con fuerza de ley:—

Artículo 1° Los gastos ordinarios de la administración para el ejercicio de 1868, quedan fijados en la suma de ocho millones ciento veinte y tres mil ochocientos cuarenta y ocho pesos veinte y seis centavos fuertes, (8.123,848 pesos fuertes 26 centavos.)

Artículo 2° El Poder Ejecutivo Nacional queda autorizado para invertir por el Departamento del Interior, la suma de novecientos ochenta y un mil seis pesos y setenta y dos centavos fuertes, [981,006 peso fuertes 72 centavos,] conforme á los incisos siguientes y en la forma designada en los respectivos presupuestos parciales, segun se detallan en el anexo **A** que forma parte de esta ley.

Inciso	1°	Presidencia.....	33,180 -
idem	2°	Ministerio.....	17,868 -
idem	3°	Congreso Nacional y Crédito Público	313,096 -
idem	4°	Correos.....	86,422-72
idem	5°	Inmigracion.....	21,000 -
idem	6°	Contratos.....	117,860 -
idem	7°	Para un boletin que contenga esclusivamente la publicacion de los documentos oficiales.	16,000 -
idem	8°	Obras públicas.....	16,000 -
idem	9°	Puentes y caminos.....	145,000 -
idem	10	Servicio de postas.....	30,000 -
idem	11	Pensiones.....	3,384 -
idem	12	Oficina de Estadística Na- cional.....	4,804 -
idem	13	Patentes de Invencion.....	6,392 -
idem	14	Eventuales	20,000 -
idem	15	Subsidios á las Provincias..	150,000 -
		Pesos fuertes....	<u>981,006-72</u>

Art. 3° Por el Departamento de Relaciones Exteriores la suma de ciento dos mil treientos setenta pesos fuertes y cincuenta y seis centavos (102,370 pesos fuertes 56 centavos) conforme á los incisos siguientes y en la forma designada en los presupuestos parciales segun se detalla en el anexo **B** que forma parte de esta ley.

Inciso	1°	Ministerio.....	20,800 -
idem	2°	Legaciones.....	81,570-56
		Pesos fuertes....	<u>102,370-56</u>

Art. 4° Por el Departamento de Hacienda la suma de setecientos veinte y siete mil ochocientos once pe-

pesos fuertes noventa y dos centavos (727,811 92 cts.) conforme á los incisos siguientes y en la forma designada en los presupuestos parciales, segun se detalla en el anexo **C** que forma parte de esta ley.

Inciso	1° Ministerio	16,056 -
idem	2° Contaduría y Tesorería	39,912 -
idem	3° Administración de Rentas	556,302 -
idem	4° Administración General de Sellos	5,886 -
idem	5° Edificios fiscales	30,000 -
idem	6° Pensiones y Jubilaciones	9,655-92
idem	7° Uso del Crédito Público Nacional	50,000 -
idem	8° Eventuales	20,000 -
	Pesos fuertes	<u>727,811-92</u>

Art. 5° Por el Departamento de Justicia, Culto é Instrucción Pública, la suma de seiscientos treinta y cinco mil, ciento ochenta y tres pesos fuertes y diez y seis centavos, (635,183 pesos fuertes 16 centavos) conforme á los incisos siguientes y en la forma designada en los presupuestos parciales que forman parte de esta ley, segun se detalla en el anexo **D**.

Inciso	1° Ministerio	13,328 -
idem	2° Justicia Federal	98,076 -
idem	3° Impresiones	12,000 -
idem	4° Honorario de fiscales ad hoc	12,000 -
idem	5° Eventuales de justicia	1,200 -
idem	6° Codificación	12,000 -
idem	7° Obispos	95,912 -
idem	8° Subvenciones eclesiásticas	30,000 -
idem	9° Eventuales del Culto	4,500 -
idem	10° Universidades y colegios	195,167-16

idem 11	Subvencion de Instruccion Pública	100,000 -
idem 12	Difusion de la instruccion en la Rioja	25,000 -
idem 13	Adquisicion de libros, etc..	30,000 -
idem 14	Eventuales de Instruccion Pública	6,000 -
	Pesos fuertes	<u>635,183-16</u>

Art. 6° Por el Departamento de la Guerra y Marina la suma de tres millones ciento tres mil ochocientos cincuenta pesos fuertes y treinta centavos (3.103,850 pesos fuertes 30 centavos) conforme á los incisos siguientes y en la forma designada en los presupuestos parciales, segun se detalla en el anexo **E** que forma parte de esta ley.

Inciso 1°	Ministerio	24,756 -
idem 2°	Inspeccion General	31,764 -
idem 3°	Planas Mayores	285,295-20
idem 4°	Artilleria	68,868 -
idem 5°	Infanteria	251,966-88
idem 6°	Caballeria	340,667-04
idem 7°	Guardia Nacional	165,799-20
idem 8°	Marina	185,452-40
idem 9°	Administracion civil del ejér- cito	1.030,002-02
idem 10	Penciones y retiros	193,800-00
idem 11	Gastos con indios	210,151-56
idem 12	Ranchos y raciones de Ma- rina	41,760-00
idem 13	Gastos sueltos y sobre su- eldos	173,568-00
idem 14	Eventuales de la guerra	100,000 -
	Pesos fuertes	<u>3.103,850-30</u>

Art. 7° Para el pago de la deuda pública se asigna la suma de dos millones quinientos setenta y tres mil seiscientos veinte y cinco pesos fuertes y sesenta y seis centavos (2.673,625 pesos fuertes 66 centavos) conforme á los incisos siguientes:—

INCISO 1° PARA RENTA Y AMORTIZACION DE FONDOS PUBLICOS DE LA PROVINCIA DE BUENOS AIRES.

<i>Renta de 50 millones moneda corriente del 9 p. ¢</i> <i>(Ley de 20 de Enero de 1862)</i>	4.500,000	—
<i>Amortizacion al 3 p. ¢</i>	1.500,000	—
<i>Renta de 20 millones del 6 p. ¢ (Ley del 5 de Mayo de 1859.)</i>	1.200,000	—
<i>Amortizacion al 1 p. ¢</i>	200,000	—
<i>Renta de 24 millones del 6 p. ¢ ley de 8 de Junio de 1861, descontando el interés sobre lo amortizado por trimestres.</i>		
1° <i>Capital 19.500,000, interés 292,500.</i>		
2° <i>Capital 19.320,000 interés 289,800.</i>		
3° <i>Capital 19.140,000 interés 287,100.</i>		
4° <i>Capital 18.960,000 interés 284,400.</i>	1.153,800	—
<i>Amortizacion al 3 p. ¢</i>	720,000	—
	<hr/>	
	9.273,800	

Al cambio de 25 pesos moneda-corriente por 1 peso fuerte.....		370,952 -
INCISO 2° PARA PAGO DE LA DEUDA DEL BRASIL, CON ARREGLO AL PROTOCOLO DE 4 DE OCTUBRE DE 1863.....		136,563 -
INCISO 3° PARA PAGOS DE LOS CUPONES ESTRANJEROS.....		110,000 -
INCISO 4° PARA LA DEUDA RECONOCIDA A SUBDITOS DE LA GRAN BRETAÑA, ERANCIA E ITALIA (SALDO)		47,000 -
INCISO 5° PARA RENTA Y AMORTIZACION DE FONDOS PUBLICOS NACIONALES.		
<i>Renta de los tres millones de la ley de 1° de Octubre de 1860 al seis por ciento.....</i>	180,000	—
<i>Amortizacion 2 p.℄</i>	75,000	—
<i>Renta de los doce millones de las leyes de 16 de Noviembre de 1863 y 8 de Octubre de 1864, al 6 por ciento</i>	720,000	—
<i>Amortizacion 1 p.℄</i>	120,000	—
<i>Pesos de 17 en onza.....</i>	1.095,000	—
<i>Importa en fuertes....</i>	—	1.030,586-16
INCISO 6° PARA EL SERVICIO DEL EMPRESTITO INGLES DE 1824.		
<i>Intereses de los bonos originarios al 6 p.℄, libras esterlinas.....</i>	60,000	—
<i>Amortizacion</i>	5,000	—

<i>Intereses de los bonos diferidos del 3 p 0 gozan actualmente 2 p 0.....</i>	32,820	—
<i>Amortizacion 1/2 p 0.....</i>	8,205	—
	<u>196,025</u>	
Al cambio de 4 \$ ftes 90 centavos por libra esterlina.	—	519,522-50
INCISO 7° SERVICIO DEL EMPRÉSTITO INGLÉS DE 1866 (LIBRAS ESTERLINAS UN MILLON SEISCIENTOS MIL.		
<i>Interes libras esterlinas..</i>	60,000	—
<i>Amortizacion al 1 p 0...</i>	10,000	—
	<u>70,000</u>	
Al cambio de 4 pesos fuertes 90 centavos.....	—	343,000 —
INCISO 8° AMORTIZACION DEL PAPEL MONEDA DE CORRIENTES.....		16,000 —
Suma total....		<u>2.573,625-60</u>

Art. 8° Autorízase al Poder Ejecutivo para invertir de las rentas generales la cantidad de ocho millones ciento veinte y tres mil ochocientos cuarenta y ocho pesos veinte y seis centavos fuertes.

Art. 9° Comuníquese al Poder Ejecutivo de la Nación. Dada en la Sala de sesiones del Congreso Argentino, en Buenos Aires, á los cuatro dias del mes Octubre del año del Señor, de mil ochocientos sesenta y siete.

VALENTIN ALSINA.

Cárlos M. Saravia,
Secretario del Senado.

MARIANO ACOSTA.

Ramon B. Muñiz.
Secretario de la Cámara de Diputados.

Por tanto:—cúmplase, acúsese recibo, promúlguese la ley adjunta y dése al Registro Nacional.

PAZ.

LUCAS GONZALEZ.



ANEXO—A

PRESUPUESTO

DEL

DEPARTAMENTO DEL INTERIOR

PARA EL EJERCICIO DEL AÑO ECONÓMICO DE 1868.

	Al mes	Al año
INCISO—I.		
PRESIDENCIA		
<u>Item</u>		
1. Exmo. Señor Presidente.	1,411	—
2 Idem id. Vice-Presi- dente.....	627	—
3 Capellan de Gobierno...	47	—
4 Secretario del Sr. Presi- dente	200	—
5 Dos escribientes de secre- taria á 47 pesos uno...	94	—
6 Dos ordenanzas á 23 pe- sos.....	46	—
7 Gastos en el carruaje de Gobierno.....	230	—
8 Idem de etiqueta y fiestas de tabla.....	94	—
9 Idem de la oficina y secre- taria del Sr. Presidente.	16	—
A la vuelta.....	2,765	33,180

	Al mes	Al año
De la vuelta...	2,765	33,180
INCISO—II		
MINISTERIO		
<u>Item</u>		
1 Señor Ministro... ..	549	—
2 Sub-Secretario.... ..	200	—
3 Un ingeniero de puentes y caminos.....	240	—
4 Un oficial primero.....	75	—
5 Un idem 2º y Contador..	65	—
6 Un idem 1º de la mesa de Correos.....	75	—
7 Un Escribiente Archivero	57	—
8 Dos Escribiente á 47 pe- sos uno.....	94	—
9 Un portero..	20	—
10 Gastos de oficina.....	20	—
11 Mayordomo y sirvientes de la casa de Gobierno.	94	—
	1,489	17,868
INCISO—III		
Congreso Nacional y oficina del Crédi- to Público		
<u>Item</u>		
1 Sueldo de 28 Senadores en cinco mensualidades de 658 pesos fuertes por cada uno.....	7,676-66½	—
Secretaría de la Cámara de Senadores.		
2 Secretario	200	—
3 Pro-Secretario.	150	—
Al frente.....	8.026-66½	51,048

	Al mes	Al año
Del frente.....\$ fts.	8,026-66 $\frac{2}{3}$	51,048
Item		
4 Oficial 1°.....	95	—
5 Oficial 2°.....	66	—
6 Oficial 3°.....	56	—
7 Dos idem de Sala á 47 pesos 50 centavos uno.	95	—
8 Dos taquigrafos á 120 pesos uno.....	240	—
9 Un Mayordomo de la casa del Congreso.....	57	—
10 Un oficial citador.....	29	—
11 Un portero.....	29	—
12 Una ordenanza.....	19	—
13 Para impresiones, encuadernaciones y órdenes del dia, calculado á mil ejemplares del "Diario de Sesiones".....	318	—
14 Para fomento de la Biblioteca.....	17	—
15 Para útiles de escritorio.	19	—
16 Para eventuales de la Cámara y gastos de mayordomia.....	50	—
CÁMARA DE DIPUTADOS		
17 Sueldo de 50 Diputados en cinco mensualidades á 658 peso fuertes cada uno.....	13,708-33 $\frac{1}{3}$	—
18 Dos Secretarios á 200 pesos uno.....	400	—
19 Oficial 1°.....	95	—
Á la vuelta.....	23,320 -	51,048

	Al mes	Al año
De la vuelta.....	23,320 -	51,048
<u>Item</u>		
20 Oficial 2°.....	66	—
21 Oficial 3°.....	56	—
22 Dos oficiales de sala á 47 pesos uno.....	94	—
23 Dos taquígrafos á 120 pesos uno.....	240	—
24 Un auxiliar de los taquígrafos adscrito á la Secretaria.....	30	—
25 Un portero.....	28	—
26 Dos ordenanzas á 19 pesos uno.....	38	—
27 Impresiones y diarios de sesiones.....	273	—
28 Eventuales.....	94	—
29 Gastos de escritorio.....	14	—
30 Viático para Senadores y Diputados.....	1,333-33½	—
 Oficina del Crédito Público Nacional		
31 Sueldo del Secretario Contador.....	160	—
32 Sueldo del Tesorero ...	120	—
33 Idem del Tenedor de libros.....	90	—
34 Sueldo del de inscripciones.....	90	—
35 Sueldo del portero.....	20	—
36 Gastos de oficina.....	15	—
37 Para fallas de caja.....	10	—
 Al frente.....	26,091-33½	364,144

	Al mes	Al año
Del frente	26,091-33½	364,144
INCISO—IV		
CORREOS		
BUENOS AIRES		
<u>Item</u>		
1 Director general y administrador del ramo en Buenos Aires, \$ fuertes	235	—
2 Secretario	80	—
3 Dos Inspectores de postas y caminos con 117 pesos uno.....	234	—
4 Veatico para los Inspectores de puentes y caminos	83-33½	—
5 Contador interventor...	118	—
6 Guarda de sellos y recaudador.....	75	—
7 Encargado de la estafeta.	75	—
8 Oficial de estafeta.....	47	—
9 Un auxiliar de idem....	38	—
10 Un oficial de la oficina de franqueo	47	—
11 Auxiliar de idem.....	38	—
12 Dos escribientes á 33 pesos uno.....	66	—
13 Seis estafeteros distribuidores á 28 pesos uno...	168	—
14 Oficial del buzón.....	50	—
15 Auxiliar de idem.	38	—
16 Archivero.....	38	—
17 Encargado de la oficina marítima.....	50	—
18 Auxiliar de la oficina marítima	38	—
19 Ayudante.....	25	—
Á la vuelta.....	1,543-33½	364,144

	Al mes	Al año
De la vuelta.....	1,543-33½	364,144
<u>Item</u>		
20 Guarda conductor de la correspondencia marítima	38	—
21 Ordenanza á caballo....	38	—
22 Portero	19	—
23 Encargado de la estafeta ambulante del Ferro-Carril del Norte.....	40	—
24 Dos idem del Ferro-Carril del Oeste con 30 pesos uno... ..	60	—
25 Dos encargados de la estafeta ambulante del Ferro-Carril del Sud con 30 pesos uno.....	60	—
26 Un encargado de la Plaza Constitucion.....	35	—
27 Distribuidor de idem que hace el servicio de los buzones de la Ciudad..	28	—
28 Encargado de la estafeta ambulante del Ferro-Carril de Barracas y Ensenada.....	30	—
29 Encargado de la oficina de la plaza del Parque....	35	—
30 Encargado de la oficina 11 de Setiembre.....	20	—
31 Distribuidor de idem que hace el servicio de los buzones de la Ciudad..	28	—
32 Gastos de oficina.....	190	—
33 Para porte de la correspondencia por el paquete Frances.....	16	—
Al frente.....	2,180-33½	364,144

Item	Al mes	Al año
Del frente.....	2,180-33½	364,144
34 Alquiler y reparacion de la casa de Correos.....	150	—
35 Impresiones de guias, planillas, partes, carátulas &ca. para el servicio de todas las oficinas.....	40	—
36 Para reposicion de útiles.	20	—
37 Publicacion del Anuario de correos.....	33	—
38 Para establecer nuevas oficinas de correos y mejorar otras.....	200	—
BARADERO		
39 Administrador	14	—
40 Gastos de oficina.....	2	—
SAN PEDRO		
41 Administrador	20	—
42 Portero y mozo de oficina	7	—
43 Alquiler de casa.....	9	—
44 Gastos de oficina.....	2	—
45 Transporte de la correspondencia por agua....	14	—
SAN NICOLAS		
46 Administrador	28	—
47 Portero y mozo de oficina	7	—
48 Alquiler de casa.....	9	—
49 Gastos de oficina.....	3	—
A la vuelta.....	2,738-33½	364,144

Item	Al mes	Al año
De la vuelta.....	2,738-33½	364,144
MERCEDES		
50 Administrador.....	14	—
51 Portero y mozo de oficio	7	—
52 Gastos de oficina.....	2	—
DOLORES		
53 Administrador.....	14	—
54 Portero y mozo de oficio.	7	—
55 Gastos de oficina.....	2	—
CHASCOMUS		
56 Administrador.....	14	—
57 Portero y mozo de oficio.	7	—
58 Gastos de oficina.....	2	—
CHIVILCOY		
59 Administrador... ..	14	—
60 Portero y mozo de oficio.	7	—
61 Gastos de oficina.....	2	—
ROSARIO		
62 Administrador.....	94	—
63 Interventor.....	56	—
64 Oficial de estafeta.....	47	—
65 Dos auxiliares con 38 pe- sos uno.. ..	76	—
66 Portero y mozo de oficio.	19	—
67 Gastos de oficina y even- tuales.....	29	—
68 Alquiler de casa.....	40	—
69 Reparacion de edificios.	80	—
Al frente.....	3,271-33½	364,144

Item	Al mes	Al año
Del frente.....	3,271-33½	364,144
70 Dos encargados de la estafeta ambulante del ferrocarril Central Argentino con 30 pesos uno.....	60	—
SANTA FE		
71 Administrador.....	47	—
72 Auxiliar.....	24	—
73 Portero.....	8	—
74 Gastos de oficina y eventuales.....	5	—
75 Estafeta de San Gerónimo	10	—
PARANA		
76 Administrador.....	47	—
77 Auxiliar.....	24	—
78 Portero y mozo de oficio.	14	—
79 Gastos de oficina.....	5	—
80 Transporte de la correspondencia al puerto...	11	—
81 Correo del Diamante.....	10	—
82 Subvencion á la Mensajería paranaense para el transporte de la correspondencia á Nogoyá...	42	—
83 Idem á la Mensajería "Sofía" para el transporte de la correspondencia á la Victoria.....	20	—
COCCION DEL URUGUAY		
84 Administrador.....	56	—
A la vuelta.....	3,654-33½	364,144

	Al mes	Al año
De la vuelta.....	3,654-33 $\frac{1}{2}$	364,144
Item		
85 Auxiliar.....	24	—
86 Portero y mozo de oficio.	14	—
87 Alquiler de casa.....	25	—
88 Gastos de oficina.....	5	—
89 Subvencion á las mensajerías Entre-Rianas segun contrato.	23-52	—
90 Idem á los Sres. Raffo por la conduccion de la correspondencia al Tala...	18-82	—
91 Transporte de la correspondencia á Villaguay, contrato Raffo.....	25	—
CONCORDIA		
92 Administrador.....	47	—
93 Auxiliar.....	24	—
94 Portero y mozo de oficio.	14	—
95 Alquiler de casa.....	20	—
96 Gastos de oficina	5	—
97 Mensajería (contrato de Don Miguel Garcia)...	180	—
GUALEGUAYCHU		
98 Administrader	47	—
99 Auxiliar.....	24	—
100 Portero y mozo de oficio.	14	—
101 Alquiler de casa.....	24	—
102 Gastos de oficina.....	5	—
103 Subvencion á la Mensajería de la Union, por contrato.....	94-11	—
104 Item al vapor "Gualeguaychú".....	94-11	—
Al frente.....	4,381-89 $\frac{1}{2}$	364,144

	Al mes	Al año
Al frente.....	4,381-89½	364,144
GUALEGUAY		
Item		
105 Administrador.....	25	—
106 Auxiliar.....	18	—
107 Casa y gastos de oficina.	7	—
VICTORIA		
108 Administrador.....	20	—
NOGOYA		
109 Administrador.....	20	—
VILLAGUAY		
110 Administrador.....	15	—
DIAMANTE		
111 Administrador.....	15	—
LAPAZ		
112 Administrador.....	15	—
TALA		
113 Administrador.....	15	—
VILLA DE COLON		
114 Administrador.....	15	—
CORRIENTES		
115 Administrador.....	50	—
116 Auxiliar.....	24	—
A la vuelta.....	4,620-89½	364,144

	Al mes	Al año
De la vuelta.....	4,620-89 $\frac{1}{3}$	364,144
<u>Item</u>		
117 Portero y mozo de oficio.	8	—
118 Gastos de oficina.....	5	—
119 Alquiler de casa.....	32	—
120 Mensajerías de la Union, contrato con los Señores Raffo Hermanos.....	350	—
GOYA		
121 Administrador.....	31	—
122 Portero y mozo de oficio.	7	—
123 Alquiler de casa.....	9	—
124 Gastos de oficina.....	3	—
BELLA VISTA		
125 Administrador.....	15	—
ESQUINA		
126 Administrador.....	15	—
EMPEDRADO		
127 Administrador.....	15	—
PASO DE LOS LIBRES		
128 Administrador.....	15	—
MONTE CASEROS		
129 Administrador.....	15	—
LA CRUZ		
130 Administrador.....	10	—
Al frente.....	5,150-89 $\frac{1}{3}$	364,144

	Al mes	Al año
Del frente.....	5,150-89½	364,144
ALVEAR		
Item		
131 Administrador.....	10	—
MERCEDES		
132 Administrador.....	15	—
CURUZU-CUATIA		
133 Administrador.....	15	—
SANTA MARIA		
1 34 Administrador.....	15	—
SANTO TOME		
135 Administrador.....	15	—
SAN ROQUE		
136 Administrador.....	15	—
CORDOBA		
137 Administrador.....	98	—
138 Interventor.....	50	—
139 Auxiliar.....	24	—
140 Alquiler de casa.....	24	—
141 Un portero y mozo de oficio.....	14	—
142 Gastos de oficina y even- tuales.....	15	—
143 Estafeta de San Gerónimo	21	—
Á la vuelta.....	5,481-89½	364,144

	Al mes	Al año
De la vuelta.....	5,481-89 $\frac{1}{3}$	364,144
RIO CUARTO		
Item.		
144 Administrador.....	20	—
VILLA NUEVA		
145 Administrador.....	25	—
146 Auxiliar	20	—
RIOJA		
147 Administrador.....	36	—
148 Auxiliar.....	16	—
149 Alquiler de casa y gastos de oficina.....	9	—
150 Estafeta de Famatina...	20	—
151 Importe de la correspondencia de Famatina á la Rioja, contrato con Don Marcial San Roman...	28	—
152 Mensajerias, contrato con Dámaso S. Mendoza...	200	—
153 Estafeta de medina.....	11	—
154 Idem de Chilecito.....	11	—
SANTIAGO DEL ESTERO		
155 Administrador.....	31	—
156 Auxiliar.....	16	—
157 Portero y mozo de oficio.	8	—
158 Alquiler de casa y gastos de oficina.....	10	—
159 Para gastos de la estafeta de Loreto, Atamisque y Salavina.....	3	—
Al frente.....	5,945-89 $\frac{1}{3}$	364,144

	Al mes	Al año
Del frente.....	5,945-89 $\frac{1}{3}$	364,144
CATAMARCA		
<u>Item</u>		
160 Administrador.....	31	—
161 Auxiliar.....	16	—
162 Gastos de oficina y alquiler de casa.....	15	—
163 Transporte de la correspondencia de Catamarca á Tinogasta.....	40	—
164 Estafeta de Tinogasta..	10	—
165 Idem de Belen.....	8	—
166 Idem de Andalgala.....	6	—
167 Idem de Copa Cabana..	11	—
168 Transporte de la correspondencia desde Copa Cabana á Chilecito....	20	—
TUCUMAN		
169 Administrador.....	55	—
170 Interventor.....	24	—
171 Portero.....	5	—
172 Gastos de oficina.....	3	—
173 Alquiler de casa.....	8	—
174 Estafeta de Monteros...	24	—
SALTA		
175 Administrador.....	55	—
176 Interventor.....	24	—
177 Portero.....	8	—
178 Alquiler de casa.....	13	—
179 Gastos de oficina.....	5	—
180 Transporte de la correspondencia á Oran.....	40	—
A la vuelta.....	6,368-89 $\frac{1}{3}$	364,144

	Al mes	Al año
De la vuelta.....	6,368-89½	364,144
Item		
181 Idem á Copiapó.....	141	—
182 Estafeta de Oran.....	8	—
183 Idem de Metan.....	11	—
J U J U Y		
184 Administrador.....	36	—
185 Auxiliar.....	16	—
186 Portero.....	8	—
187 Alquiler de casa.....	6	—
188 Gastos de oficina.....	3	—
189 Correspondencia con Bo- livia.....	49	—
190 Estafeta de Yaví.....	6	—
191 Idem Humahuaca.....	11	—
S A N L U I S		
192 Administrador.....	31	—
193 Auxiliar.....	16	—
194 Portero y mozo de oficio.	8	—
495 Gastos de oficina y alqui- ler de casa.....	8	—
196 Estafeta del Morro.....	8	—
M E N D O Z A		
197 Administrador.....	55	—
198 Auxiliar interventor....	24	—
199 Portero.....	8	—
200 Gastos de oficina.....	5	—
201 Correos á Chile segun con- trato.....	140	—
202 Subvencion á las Mensa- gerias.....	120	—
203 Estafeta de San Rafael..	10	—
Al frente.....	7,075-89½	364,144

	Al mes	Al año
Del frente.....	7,075-89 $\frac{1}{3}$	364,144 -
<u>Item</u>		
204 Idem de San Carlos.....	10	—
S A N J U A N		
205 Administrador.....	55	—
206 Auxiliar.....	24	—
207 Portero	8	—
208 Gastos de oficina.....	14	—
209 Estafeta de la Villa del Jachal	15	—
	7,201-89 $\frac{1}{3}$	86,422-72
I N C I S O—V		
I n m i g r a c i o n		
<u>Item</u>		
1 Para atender al fomento de la inmigracion.....	1,250	—
2 Para mensura de terrenos nacionales, destinados á la emigracion.....	500	—
	1,750	21,000 -
I N C I S O—VI		
C o n t r a t o s		
<u>Item</u>		
1 Subvencion de una linea de Vapores entre Nueva York y Buenos Aires..	1,666-66 $\frac{2}{3}$	—
2 Contrato con el encargado del puente del Desaguadero.....	15	—
3 Idem Idem del Caucete.	15	—
Á la vuelta.....	1,696-66 $\frac{2}{3}$	471,566-72

	Al mes	Al año
De la vuelta.....	1,696-66 $\frac{2}{3}$	471,566-72
<u>Item</u>		
4 Para el establecimiento de varias líneas á vapor	4,000	—
5 Para el establecimiento de una línea á vapor entre Bahía Blanca y Patagones.....	1,000	—
6 Contrata para el transporte de la correspondencia del Rasario y Santa Fé.	45	—
7 Para conduccion de la correspondencia en el Interior de la República...	3,000	—
8 Para fabricacion de los timbres postales segun el contrato Goodall....	80	—
INCISO—VII	9,821-66$\frac{2}{3}$	117,860 —
<u>Item</u>		
1 Para publicacion de un Boletin oficial que contenga exclusivamente los documentos oficiales...	1,333-33 $\frac{1}{3}$	16,000 —
INCISO—VIII		
Obras Públicas		
<u>Item</u>		
1 Para obras Públicas....	1,333-33 $\frac{1}{3}$	16,000 —
INCISO—IX		
Puentes y Caminos		
<u>Item</u>		
1 para construccion de puentes y reparaciones de caminos.....	8,333-33 $\frac{1}{3}$	—
Al frente	8,333-33 $\frac{1}{3}$	621,426-72

	Al mes	Al año
Del frente.....	8,333-33 $\frac{1}{3}$	621,426-72
<u>Item</u>		
2 Para la apertura de un camino á Chile por la Cordillera de los "Patos".	1,666-66 $\frac{2}{3}$	—
3 Para hacer los estudios necesarios y levantar los planos para la prolongacion del Ferrocarril Central argentino de Villanueva á Mendoza.....	2,083-33 $\frac{1}{3}$	—
INCISO—X	<u>12,083-33$\frac{1}{3}$</u>	145,000 —
1 Para atender al establecimiento y servicios de portas.....	<u>2,500</u>	30,000 —
INCISO—XI		
Pensiones		
<u>Item</u>		
1 A la Señora viuda del Doctor Don Vicente Lopez	47	—
2 A las Stas. de Beron de Astrada.....	47	—
3 A la Señora viuda del Doctor Aberastain.	94	—
4 A la viuda del Doctor Avellaneda.....	47	—
5 A la Señora viuda é hija de Don José Cubas....	47	—
INCISO—XII	<u>282</u>	3,384 —
Eventuales		
<u>Item</u>		
1 Para Eventuales.....	<u>1,666-66$\frac{2}{3}$</u>	20,000 —
A la vuelta... ..	—	819,810-72

	Al mes	Al año
De la vuelta...	—	819,810-72
INCISO—XIII		
Oficina de Estadística Nacional		
<u>Item</u>		
1 Gefe de oficina.....	130	—
2 Oficial primero.....	75	—
3 Dos escribientes á 38 \$	76	—
4 Portero.....	16	—
5 Gastos de oficina.....	20	—
6 Para el establecimiento de mesas de estadísti- cas en las Provincias....	83-33 $\frac{1}{2}$	—
	433-33 $\frac{1}{2}$	4,804
INCISO—XIV		
Oficina de patentes industriales		
<u>Item</u>		
1 Un Comisario.....	100	—
2 Cuatro sub-comisario á 800 pesos cada uno al año.....	266-11 $\frac{2}{3}$	—
3 Un Secretario.....	50	—
4 Un portero.....	20	—
5 Gastos de oficina.....	16	—
6 Alquiler de casa.....	80	—
	532-66 $\frac{2}{3}$	6,392
INCISO—XV		
Subsidios á las provincias		
<u>Item</u>		
1 Para subsidios á las Pro- vincias.....	12,500	150,000
SUMA TOTAL DEL PRESUPUESTO.....		981,006-72
<i>Carlos M. Saravia.</i> Secretario del Senado.	<i>Rufino Varela.</i> Secretario de la Cámara de Diputados.	

ANEXO—B

PRESUPUESTO

DEL

DEPARTAMENTO DE RELACIONES EXTERIORES

PARA EL EJERCICIO DEL AÑO ECONÓMICO DE 1868.

	Al mes	Al año
INCISO—I.		
MINISTERIO		
Item		
1 Señor Ministro	549	—
2 Sub-Secretario	200	—
3 Oficial primero	75	—
4 Oficial segundo	56	—
5 Oficial traductor	56	—
6 Un oficial de mesa	47	—
7 Portero	19	—
8 Gastos de oficina	16	—
9 Correos especiales	78	—
10 Para impresiones	50	—
11 Para el fomento de la Biblioteca del Ministerio y suscripciones á publicaciones extranjeras	50	—
Á la vuelta	1,196	—

	Al mes	Al año
De la vuelta.....	1,196	—
Item		
12 Porte de la correspondencia del Ministerio de él y al extranjero para pagos de porte de su correspondencia á los cónsules en el extranjero.....	83-33½	—
13 Remuneracion de los miembros de la Comision para el exámen y liquidacion de los reclamos extranjeros y empleados en la contabilidad de dichos reclamos.....	204	—
14 Eventuales	250	—
INCISO—II	1,733-33½	20,800
LEGACIONES		
Item		
1 Tres enviados extraordinario y Ministro Plenipotenciario, á 706 pesos uno.....	2,118	—
2 Tres Secretarios de Legacion á 200 pesos uno..	600	—
3 Seis oficiales de Legacion á 118 pesos uno.....	708	—
4 Para gastos de oficina y porte de la correspondencia de las tres Legaciones á 47 pesos.....	141	—
5 Para sobre sueldos..	528	—
6 Dos eucargados de negocios á fuertes 352-94...	705-88	—
Al frente.....	4,800-88	20,800

Item	Al mes	Al año
Del frente.....	4,800-88	20,800 -
7 Para dos oficiales de Legacion para los Encargados de Negocios á fuertes 118.....	236	—
8 Para gastos de oficina y porte de la correspondencia de dos Legaciones á 47.....	94	—
MISIONES A CREARSE		
9 Misiones á crear, retiro, cambio de personal y residencia, conforme á la ley	1,666-66 $\frac{2}{3}$	—
Suma....	<u>6,797-54$\frac{2}{3}$</u>	<u>81,570-56</u>
SUMA TOTAL DEL PRESUPUESTO.....	<u><u>102,570-56</u></u>	
<i>José M. Saravia.</i>	<i>Rufino Varela.</i>	
Secretario del Senado.	Secretario de la Cámara de Diputados.	

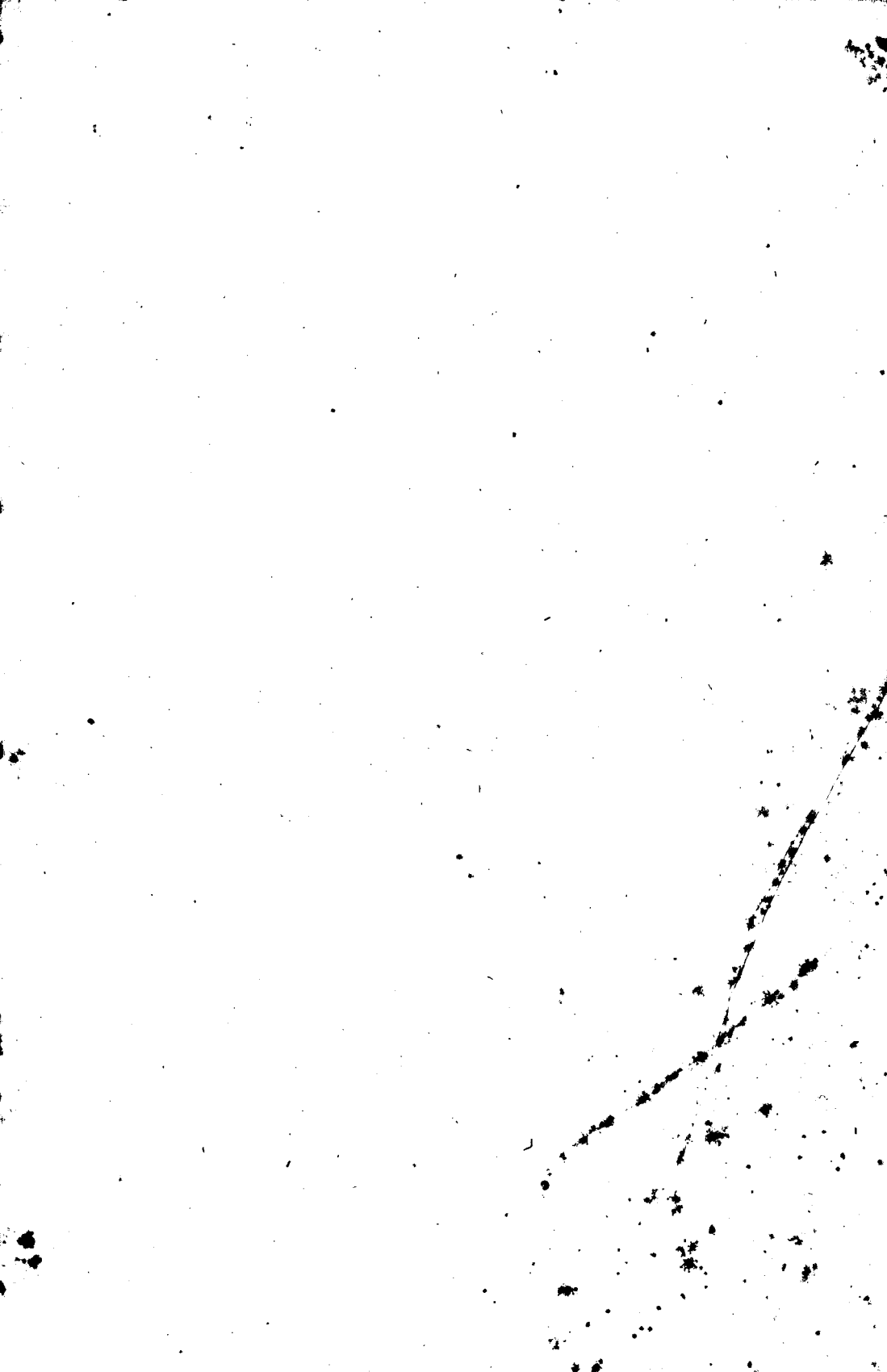

ANEXO-C

PRESUPUESTO

DEL

DEPARTAMENTO DE HACIENDA

PARA EL EJERCICIO DEL AÑO ECONÓMICO DE 1868.

	Al mes	Al año
INCISO—I		
<u>Item 1º</u>		
Sueldo del Ministro.....	549	—
“ del Procurador del Te- soro	235	—
Sueldo del Sub-secretario ..	200	—
“ Oficial primero.....	75	—
“ Oficial Segundo.....	56	—
“ de Cuatro oficiales de mesa á 47 fuertes uno	188	—
“ Del portero.....	19	—
Gastos de oficina.....	16	—
	1,338	16,056 -
INCISO—II		
Contaduría y Tesorería General		
CONTADURÍA GENERAL		
<u>Item 1º</u>		
Sueldo del Contador Mayor.	300	—
A la vuelta	300	16,056 -

	Al mes	Al año
De la vuelta.....	330	16,056 -
Item 1°		
Sueldo del Oficial mayor....	141	—
“ del Archivero oficial 2°	71	—
“ del Escribiente 2° en- cargado de la mesa de entradas.....	38	—
PRIMERA DIVISION	550	
Item 2°		
Sueldo del Contador General	285	—
PRIMERA SECCION		
Liquidaciones Militares		
Sueldo del Oficial primero..	94	—
“ “ “ segundo..	71	—
“ de tres escribientes se- gundos á ftes. 38 uno	114	—
SEGUNDA SECCION		
Sueldo del oficial primero..	94	—
“ iddm segundo..	71	—
“ escribiente primero.	47	—
SEGUNDA DIVISION	726	
Revisión de cuentas		
Item 3°		
Sueldo de Contador general.	235	—
PRIMERA SECCION		
Sueldo de cuatro Escribientes primeros á 47 fuer- tes uno.....	188	—
Al frente.....	423	16,056 -

	Al mes	Al año
Item 3° Del frente.....	423	16,056 —
Sueldo de dos Escribientes segundos fts. á 38 uno	76	—
SEGUNDA SECCION		
Sueldo del oficial primero..	94	—
“ de dos oficiales segundos á fuertes 71 uno.	142	—
Sueldo de un escribiente primero.....	47	—
TERCERA DIVISION		
	782	—
Contabilidad y letras		
Item 4° Sueldo de un tenedor de libros.....	188	—
Suelda de un tenedor de libros segundo.....	90	—
Sueldo de un oficial primero	94	—
“ “ “ idem segundo	71	—
CUARTA DIVISION		
	443	—
Revision de cuentas de Adnana		
Item 5° Sueldo de un oficial primero	94	—
“ “ “ idem segundo	71	—
GASTOS		
	165	—
Item 6° Sueldo de dos porteros á fts. 19 uno.....	38	—
Gastos de oficina.....	60	—
Compra de libros.....	15	—
A la vuelta.....	123	16,056

	Al mes	Al año
De la vuelta.....	—	16,056 -
T E S O R E R I A		
<u>Item</u> 7°		
Sueldo del Tesorero.....	188	—
“ del oficial Mayor....	132	—
“ del oficial primero...	94	—
“ del oficial segundo...	71	—
“ del portero.....	24	—
Para falla de caja.....	28	—
Para gastos de oficina.....	10	—
	547	
Total....	3,326	39,912 -
I N C I S O—III		
Administracion de Rentas Nacionales en la Capital		
<u>Item</u> 1°		
Sueldo de Administrador...	300	—
“ de un oficial mayor.	94	—
“ de tres oficiales auxi- liares á 38 pesos uno	114	—
Sueldo de nueve vistas, á 132 pesos uno.....	1,188	—
Sueldo del medidor de líqui- dos.....	75	—
Sueldos de un vista auxiliar en el muelle de pasa- jeros.....	75	—
Sueldo de oficial archivero..	52	—
“ de un auxiliar idem..	38	—
“ de actuario gefe de la oficina de sumarios..	75	—
Sueldo de dos auxiliares, 38 pesos uno.....	76	—
Al frente.....	3,087	45,968 -

	Al mes	Al año
Del frente.....	2,087	45,968 -
<u>Item</u> 1°		
Sueldo de un portero.....	19	—
“ de un ordenanza....	16	—
“ de un idem para la oficina de sumarios	11	—
Gastos de escritorio é impre- siones de letras.....	180	—
	<hr/> 2,313	<hr/> 27,756 -
CONTADURIA		
<u>Item</u> 2°		
Sueldo de un Contador Gene- ral Interventor.....	200	—
Sueldo de un oficial primero.	75	—
“ de un primer liquida- dor.....	132	—
Sueldo de dos liquidadores á 130 pesos uno.....	260	—
Sueldo de tres auxiliares de la liquidacion 65 pe- sos uno.....	195	—
Sueldo de tenedor de libros	135	—
“ de cinco oficiales au- xiliares, á 45 \$ uno..	235	—
Sueldo de dos oficiales á,38 pesos uno.....	76	—
Sueldo de un oficial gefe de la mesa de registros....	105	—
Sueldo de dos oficiales de la mesa de registros de entrada y salida ma- rítima, á 85 pesos uno	170	—
Sueldo de dos oficiales de re- jistro de entrada y sa- lida de cobotaje, á 47 pesos uno.....	94	—
Á la vuelta.....	1,677	73,324 -

	Al mes	Al año
De la vuelta.....	1,677	73,724 -
Item 2 ^a		
Sueldo de un oficial de la mesa de depósitos.....	50	—
Sueldo de 18 auxiliares, á 38 pesos uno.....	684	—
Sueldo de tres agentes de letras, á 40 pesos uno..	120	—
Sueldo de un portero.....	19	—
	<hr/>	
RECEPTORIA	2,550	30,600 -
Item 3 ^o		
Sueldo del Tesorero.....	150	—
“ “ oficial primero..	60	—
“ “ oficial segundo..	47	—
“ “ auxiliar.....	38	—
“ “ portero.....	19	—
Asignaciones para fallas....	10	—
	<hr/>	
ESTADÍSTICA	324	3,888 -
Item 4 ^o		
Sueldo de un gefe de la oficina	75	—
Sueldo de un oficial.....	47	—
Sueldo de cuatro auxiliares, á 38 pesos.....	152	—
Para gastos de oficina.....	10	—
	<hr/>	
ALCAIDÍA	284	3,408 -
Item 5 ^o		
Sueldo de un alcaide principal.....	200	—
Sueldo de dos alcaides primeros á 130 pesos fuertes uno.....	260	—
Sueldo de dos alcaides supernumerarios á fuertes 75 pesos uno.....	150	—
	<hr/>	
Al frente.....	610	111,620 -

	Al mes	Al año
Del frente.....	610	111,620 -
Item 15		
Sueldo de inspector general encargado de los peones	75	—
Sueldo de tres inspectores segundos encargados de los peones á fuertes 60.	180	—
Sueldo de cincuenta guardas almacenes á fuertes 49 uno.....	2,450	—
Sueldo de cincuenta segundós á fuertes 34 pesos uno.	1,700	—
Sueldo de treinta guardas almacenes disponibles á fuertes 34 pesos uno	1,020	—
Sueldo de un llavero de aduana á fts. 30 pesos uno	30	—
Sueldo de siete Serenos á fuertes 20 pesos uno.....	140	—
Sueldo de un maquinista para la compostura de la maquina á vapor..	35	—
Alquiler de almacénés.....	3,000	—
Gastos de peones.....	7,000	—
Carbon de piedra, 25 toneladas mensuales á 16 fuertes una.....	400	—
Pago de ocho ordenanzas de vistas á 20 fuertes uno	160	—
Pago de cuátró ordenanzas de la alcaidia á 20 fuertes uno.....	80	—
Forrage de tres caballos á 12 fuertes.....	36	—
Pago del impuesto de sereno y alumbrado.....	70	—
A la vuelta.....	16,986	111,620 -

	Al mes	Al año
De la vuelta.....	16,986	111,620 -
Item 5		
Alumbrado de la farola....	6	—
Averías, composturas y útiles para los depósitos....	300	—
OFICINA DE CONTABILIDAD	17,292	207,504 -
Item 6°		
Sueldo de un Gefe de oficina	75	—
“ de dos oficiales, á 41 peso uno.....	82	—
Sueldo de 17 auxiliares á 38 pesos uno.....	646	—
Sueldo de un oficial archi- vero.....	38	—
Sueldo de tres auxiliares del archivo, á 34 pesos..	102	—
Sueldo de un oficial de la me- sa de anotaciones....	38	—
Sueldo de tres auxiliares de mesa á 34 pesos uno.	102	—
Para útiles de escritorio....	94	—
RESGUARDO	1,177	14,124 -
Item 7°		
Sueldo de un Inspector ge- neral.....	145	—
Sueldo de un Inspector en el muelle.....	94	—
Sueldo y sobresueldo de un oficial subdelegado en el Riachuelo.....	94	—
Sueldo de un oficial primero encargado del archivo	75	—
Sueldo de 16 oficiales á 56 pesos.....	896	—
Sueldo de 100 guardas á 47.	4,700	—
Al frente.....	6,004	333,248 -

	Al mes ..	Al año
Del frente	6,004	333,248 —
<u>Item 7</u>		
Sueldo de un oficial receptor en Bahía Blanca	60.	—
Sueldo de un guarda auxiliar de idem idem	47.	—
Sueldo de un oficial receptor en Patagones	60	—
Sueldo de un guarda auxiliar para idem	47.	—
Sueldo de un ordenanza y portero	19	—
Sueldo dos oficiales á 74 pesos uno	168	—
Para viático de oficiales y guardas en destacamentos y rondines...	300	—
<u>Tres balleneras de Bahía</u>	<u>6,705</u>	<u>80,460 —</u>
<u>Item 8°</u>		
Sueldo de un patron principal	19	—
“ de tres idem á 13 pesos uno	39	—
Sueldo de treinta y un marineros á 11 pesos uno.	341	—
<u>Ballenera de San Fernando y Tigre</u>		
Sueldo de un patron.....	9	—
“ cuatro marineros á 8 pesos uno	32	—
Sueldo de seis marineros á 8 pesos uno	48	—
<u>Ballenera de la ronda del Paraná</u>		
Sneldo de un patron	13	—
Á la vuelta	501	413,708 —

	Al mes	Al año
Item 8° De la vuelta	501	413,708 -
Sueldo de cuatro marineros á 11 pesos uno	44	—
Ballenera de la casilla de vanguardia del Riachuelo		
Item 9°		
Sueldo de seis marineros á 8 pesos uno	48	—
Rancho para cincuenta y sie- te individuos de tripu- lacion	322	—
Alquileres y gastos	915	10,980 -
Item 10		
Alquiler de la casilla de Ajó	9	—
“ de la Bateria	11	—
“ de la de San Isidro	4	—
“ de la de Zárate	4	—
“ de la Ensenada	4	—
“ de la casilla del Sa- lado	4	—
Alquiler de la casilla Magda- lena	6	—
Alquiler de la casilla Bahía Blanca	12	—
Alquiler de la casilla Pata- gonas	10	—
Alquiler Para eventuales de alquileres	16	—
Alumbrado de los destinos	17	—
Gastos de escritorio	23	—
Reparacion de embarcaciones y casillas, pintura, im- presiones y otros gas- tos impresvistos	150	—
Suma	270	3,240 -
Al frente	—	427,928 -

	Al mes	Al año
Del frente.....	—	427,928 -
SAN NICOLAS		
<u>Item 11</u>		
Sueldo del Administrador..	94	—
“ del Contador Inter- ventor	66	—
Sueldo del vista encargado de depósitos.	66	—
Sueldo del oficial de la mesa de salidas	30	—
Sueldo del oficial, Gefe de la mesa de registros...	50	—
Sueldo del portero.....	16	—
Para gastos de oficina.....	5	—
“ “ de peones.....	30	—
RESGUARDO		
<u>Item 12</u>		
Sdo' del oficial del resguardo	56	—
“ “ de 9 guardas, á 33 pesos uno.....	297	—
Alquiler de casa.....	1-50	—
	711-50	8,538 -
ROSARIO		
<u>Item 13</u>		
Sueldo del Administrador..	196	—
“ de un escribiente y archivero	56	—
Sueldo del portero.....	16	—
CONTADURIA		
<u>Item 14</u>		
Sueldo del Centador.....	141	—
“ del oficial primero..	75	—
“ del tenedor de libros	90	—
A la vuelta.....	574	436,466 -

	Al mes	Al año
De la vuelta.....	574	436,466 —
<u>Item</u> 14		
Sueldo de dos oficiales auxiliares á 47 pesos uno.	94	—
TESORERIA		
<u>Item</u> 15		
Sueldo del Tesorero.....	141	—
“ del oficial primero...	66	—
“ del portero ajente de letras	28	—
Para fallas de caja.....	6	—
VISTAS		
<u>Item</u> 16		
Sueldo de dos vistas primeros á 118 pesos uno..	236	—
Sueldo de dos vistas segundos á 75 pesos uno..	150	—
MESA DE REGISTROS Y GUIAS		
<u>Item</u> 17		
Sueldo del Gefe.....	75	—
“ de un oficial.....	56	—
“ de dos auxiliares á fuertes 33.....	66	—
ALCAIDIA		
<u>Item</u> 18		
Sueldo del Alcaide.....	94	—
“ de cuatro guardas almacenes á 37 pesos uno.....	148	—
Sueldo de un capataz.....	24	—
“ de ocho peones á 19 pesos uno.....	152	—
Sueldo de un sereno.....	24	—
Al frente.....	1,934	436,466 —

	Al mes	Al año
Del frente	1,934	436,466 -
RESGUARDO		
<u>Item</u> 19		
Sueldo del Inspector del Resguardo.....	75	—
Sueldo del oficial del Resguardo.....	56	—
Sueldo del idem de la Inspeccion.....	56	—
Sueldo de diez guardas á 28 ftes. uno.....	380	—
Para gastos de oficina.....	40	—
Alquiler de la casilla del muelle	10	—
SANGERÓNIMO		
<u>Item</u> 20		
Sueldo del Receptor.....	28	—
“ de un guarda.....	14	—
“ de un auxiliar.....	14	—
Gastos de oficina.....	1	—
RESGUARDO DE SAN LORENZO		
<u>Item</u> 21		
Sueldo de un guarda.....	38	—
“ de cuatro auxiliares á 9 pesos uno.....	36	—
RESGUARDO VILLA CONSTITUCION		
<u>Item</u> 22		
Sueldo de guarda.....	38	—
“ de dos auxiliares á 9 pesos uno.....	18	—
Sueldo de un guarda en el saladero.....	38	—
Suma....	2,786	33,432 -
A la vuelta.....	—	469,898 -

	Al mes	Al año
De la vuelta.....	—	469,898 —
SANTA FÉ		
<u>Item 23</u>		
Sueldo del Administrador..	94	—
“ del Contador Inter- ventor	66	—
Sueldo del Vista encargado de los depósitos.....	66	—
Sueldo de un oficial escri- biente	38	—
Sueldo de un portero.....	14	—
Alquiler de casa.....	56	—
Gastos de peones.....	14	—
“ de oficina..	9	—
RESGUARDO		
<u>Item 24</u>		
Sueldo del oficial del res- guardo.....	56	—
Sueldo de cuatro guardas á 32 pesos uno	128	—
Sueldo de un guarda de San José.....	24	—
Sueldo de un guarda de San- ta Rosa.....	19	—
CORRIENTES		
<u>Item 25</u>	584	7,008 —
Sueldo del Administrador..	94	—
“ del Contador Inter- ventor	66	—
Sueldo del Vista encargado de los depósitos.....	66	—
Sueldo de un oficial escri- biente.....	47	—
Sueldo de un portero.....	14	—
Al frente.....	287	476,906 —

	Al mes	Al año
Del frente.....	287	486,906 -
<u>Item 25</u>		
Gastos de oficina.....	9	—
Alquiler de casa.....	39	—
Para conduccion de cuentas y dinero de las Recep- torias.....	4	—
RESGUARDO		
<u>Item 26</u>		
Sueldo del Oficial del Res- guardo.....	56	—
Sueldo de cuatro guardas á 32 pesos uno.....	128	—
Sueldo de cuatro auxiliares, á 16 pesos uno.	64	—
Sueldo de un guarda costa.	47	—
“ de dos auxiliares, á 16 pesos uno.....	32	—
ITATÍ		
<u>Item 27</u>		
Sueldo del Receptor.....	23	—
“ de un guarda.....	16	—
Gastos de oficina.....	12	—
EMPEDRADO		
<u>Item 28</u>		
Sueldo del Receptor.....	38	—
“ de un guarda.....	16	—
“ de dos auxiliares á 14 pesos uno.....	28	—
Dos marineros para la embar- cacion del resguardo á 14 pesos uno.....	28	—
Para gastos de oficina.....	5	—
“ alquiler de casa.....	9	—
Á la vuelta.....	841	486,906 -

	Al mes	Al año
De la vuelta.....	841.	486,906 -
ITAIBATÉ		
<u>Item</u> 29		
Sueldo del Receptor.....	23	—
“ de tres guardas á 16 pesos uno.....	48	—
Gastos de oficina.....	2	—
BELLA VISTA		
<u>Item</u> 30		
Sueldo del Administrador..	71	—
“ del Vista y contador.	38	—
“ del portero.....	8	—
Gastos de oficina.....	3	—
RESGUARDO		
<u>Item</u> 31		
Sueldo del Oficial del Resguardo.....	38	—
Sueldo de tres guardas á 28 pesos uno.....	84	—
Sueldos de dos auxiliares á 16 pesos uno.....	32	—
Sueldos de dos marineros á 14 pesos uno.....	28	—
GOYA		
<u>Item</u> 32		
Sueldo del Administrador..	94	—
“ del Contador Interventor	66	—
Sueldo del Vista encargado de los depósitos.....	66	—
Sueldo de un oficial escribiente.....	47	—
Sueldo de un portero	14	—
Al frente.....	1,503	486,906 -

	Al mes	Al año
<u>Item</u> 32 Del frente.....	1,503	486,906 -
Gastos de oficina.....	9	—
Alquiler de casa.....	28	—
RESGUARDO		
<u>Item</u> 33		
Sueldo del Oficial del Resguardo.....	56	—
Sueldo de cuatro guardas, á 32 pesos uno.....	128	—
Sueldo de cuatro auxiliares, á 14 pesos uno.....	56	—
Sueldo de un guarda costa á 38 pesos uno.....	38	—
Sueldo de dos auxiliares de costas á 14 pesos uno	28	—
ESQUINA		
<u>Item</u> 35		
Sueldo del Receptor.....	47	—
“ de dos guardas á fuertes 36 pesos uno...	64	—
Sueldo de dos auxiliares á 14 peso uno.	28	—
Sueldo de dos marineros á 14 pesos uno.....	28	—
Para gastos de oficina.....	3	—
Conduccion de cuentas y dinero á Goya.....	4	—
LA PAZ		
<u>Item</u> 34	2,040	24,240 -
Sueldo del Administrador..	71	—
“ del Vista Contador..	47	—
“ del portero.....	8	—
Gastos de oficina.....	3	—
Alquiler de casa.....	48	—
Gastos de peones.....	5	—
Á la vuelta.....	182	511,146 -

	Al mes	Al año
De la vuelta.....	182	511,146 -
RESGUARDO		
<u>Item</u> 36		
Sueldo del Oficial del Res- guardo.....	47	—
Sueldo de dos guardas á 32 pesos uno	64	—
Sueldo de un auxiliar patron de la falua.....	28	—
Sueldo de dos marineros á 14 pesos uno.	28	—
Sueldo de un guarda de Her- mandarias.	32	—
Sueldo de uno idem de Al- carás.....	32	—
PARANÁ		
<u>Item</u> 37		
Sueldo del Administrador..	94	—
“ del Contador Inter- ventor	66	—
Sueldo del Vista encargado de los depósitos....	66	—
Sueldo del oficial escribiente	47	—
“ del Portero.....	14	—
Alquiler de casa.....	47	—
Gastos de oficina.....	5	—
Trabajo de peones.....	15	—
Para reparaciones de la baja- da al puerto.....	8	—
RESGUARDO		
<u>Item</u> 38		
Sueldo del Oficial del Res- guardo.....	56	—
Sueldo de seis guardas á 32 pesos uno.....	192	—
Al frente.....	1,023	511,146 -

	Al mes	Al año
De la vuelta.....	1,023	511,146 -
<u>Item</u> 38		
Sueldo de dos auxiliares á 14 pesos uno.....	28	—
Sueldo de un guarda en Antonio Tomás.....	32	—
Alquiler de casa y gastos de escritorio para idem..	10	—
DIAMANTE		
<u>Item</u> 39		
Sueldo del Receptor.....	47	—
“ de un guarda.....	32	—
“ de un auxiliar.....	14	—
Gastos de oficina.....	2	—
VICTORIA		
<u>Item</u> 40		
Sueldo del Administrador..	94	—
“ del Vista Contador..	66	—
“ del escribiente.....	38	—
“ del portero.....	14	—
Gastos de oficina.....	5	—
“ de peones	5	—
Alquiler de casa	15	—
RESGUARDO		
<u>Item</u> 41		
Sueldo del oficial del resguardo.....	56	—
Sueldo de cuatro guardas á 32 pesos uno.....	128	—
Sueldo de un guarda para custodiar los carros..	24	—
Sueldo de dos auxiliares, á 24 pesos	28	—
A la vuelta	1,661	511,146 -

	Al mes	Al año
Del frente.....	1,661	511,146 -
GUALEGUAY		
<u>Item</u> 42		
Sueldo del Administrador..	94	—
“ del Contador Inter- ventor	66	—
Sueldo del Vista encargado de los depósitos.....	66	—
Sueldo del oficial escribiente	40	—
“ de un auxiliar.....	30	—
“ de un portero.....	14	—
Gastos de oficina.....	8	—
“ de peones.....	15	—
Alquiler de casa.....	94	—
RESGUARDO		
<u>Item</u> 43		
Sueldo del oficial del res- guardo.....	56	—
Sueldo de seis guardas, á 38 pesos uno.....	228	—
Sueldo de cuatro auxiliares á 20 pesos uno.....	80	—
Sueldo de dós guarda costa, á 30 pesos uno.....	60	—
Sueldo de un patron de falúa	20	—
“ de 4 marineros, á 16 pesos uno.....	64	—
GUALEGUAYCHÚ		
<u>item</u> 44		
Sueldo del Administrador..	94	—
“ del Contador inter- ventor	66	—
Sueldo del vista, encargado de los depósitos.....	66	—
A la vuelta.....	2,822	511,146 -

	Al mes	Al año
De la vuelta.....	2,822	511,146 -
<u>Item</u> 44		
Sueldo de oficial escribiente	40	—
“ de un auxiliar.....	30	—
“ del portero.....	14	—
Gastos de oficina.....	8	—
“ de peones.....	25	—
RESGUARDO		
<u>Item</u> 45		
Sueldo del oficial del res- guardo.....	56	—
Sueldo de doce guardas á 38 pesos uno.....	456	—
Sueldo de dos guarda costa, á 38 pesos uno.....	76	—
URUGUAY		
<u>Item</u> 46		
Sueldo del Administrador..	94	—
“ del Contador inter- vencor.....	66	—
Sueldo del vista encargado de los depósitos.....	66	—
Sueldo del oficial escribiente	40	—
“ del portero.....	14	—
Gastos de oficina.....	8	—
“ de peones.....	10	—
Alquiler de casa para los de- pósitos.....	24	—
RESGUARDO		
<u>Item</u> 47		
Sueldo del Oficial del Res- guardo.....	56	—
Sueldo de seis guardas, á 32 pesos uno.....	192	—
Al frente.....	4,097	511,146 -

	Al mes	Al año
Del frente.....	4,097	511,146 -
VILLA COLON		
Item 48		
Sueldo del Oficial del Resguardo.....	40	—
Sueldo de un guarda del Resguardo.....	32	—
Sueldo de un guarda del Resguardo.....	25	—
Para gastos de oficina.....	5	—
Sueldo de un patron.....	20	—
“ de dos marineros á 14 pesos uno.....	28	—
CONCORDIA		
Item 49		
Sueldo del Administrador..	94	—
“ del Contador Inter- ventor	66	—
Sueldo del Vista... ..	66	—
“ del Alcaide.....	47	—
“ del Escribiente	40	—
“ del idem auxiliar....	30	—
“ del portero... ..	14	—
Gastos de oficina.....	15	—
“ de peones.....	48	—
Alquiler de casa.....	204	—
RESGUARDO		
Item 56		
Sueldo del oficial del Resguardo.....	56	—
Sueldo de ocho guardas, á 32 pesos uno.....	256	—
Mantencion de un caballo...	8	—
A la vuelta.....	5,191	511,146 -

	Al mes	Al año
Del frente.....	5,190	511,146 -
FEDERACION		
Item 51		
Sueldo del Receptor.....	47	—
“ de un oficial escri- biente	25	—
Gastos de oficina.....	13	—
RESGUARDO		
Item 52		
Sueldo de un guarda.....	38	—
“ de dos auxiliares á 14 \$	28	—
PASO DE LOS LIBRES		
Item 53	5,342	64,104 -
Sueldo del Administrador	94	—
“ del Contador Inter- ventor	66	—
Sueldo del Vista encargado de los depósitos.....	66	—
Sueldo del oficial escribiente	30	—
“ de un portero.....	14	—
Gastos de oficina.....	5	—
“ de peones	24	—
Para conduccion de cuentas y dinero de las Recep- torias	10	—
Alquiler de casa.....	50	—
RESGUARDO		
Item 54		
Sueldo del oficial del Res- guardo.....	38	—
Sueldo de dos guardas, á 24 pesos uno.....	48	—
Sueldo de un auxiliar.....	14	—
A la vuelta.. ..	459	575,250 -

	Al mes	Al año
De la vuelta.....	459	575,250 -
RESGUARDO DE SANTA ANA		
<u>Item</u> 55		
Sueldo de un guarda.....	16	—
“ de dos auxiliares á fuertes 14 uno.....	28	—
MONTE-CASEROS		
<u>Item</u> 56		
Sueldo del Receptor.....	47	—
“ del vista contador....	25	—
“ del guarda.....	25	—
“ de dos auxiliares, 14 pesos uno.....	28	—
Gastos de oficina.....	3	—
Alquiler de casa.....	12	—
ALVEAR		
<u>Item</u> 57		
Sueldo del Receptor.....	47	—
“ de un guarda.....	24	—
“ de un auxiliar.....	14	—
“ de un guarda en la Cruz.....	16	—
Sueldo de un guarda en Guay Chico.....	16	—
Sueldo de un guarda en San Isidro.....	16	—
Gastos de oficina.....	2	—
Alquiler de casa.....	9	—
SANTOTOME		
<u>Item</u> 58		
Sueldo de Receptor.....	47	—
“ del guarda.....	24	—
“ de un auxiliar.....	14	—
Al frente.....	872	575,250 -

	Al mes	Al año
Del frente.....	872	575,250 -
<u>Item</u> 58		
Gastos de oficina.....	2	—
Alquil de casa.	25	—
T A R E I R I		
<u>Item</u> 59		
*Sueldo de un guarda.....	24	—
“ de dos auxiliares, á 14 pesos uno.....	28	—
Sueldo de dos auxiliares en San Carlos, á 14 pesos uno.....	28	—
M E N D O Z A		
<u>Item</u> 60	979	11,748 -
Sueldo del Administrador..	94	—
“ del contador interven- tor	66	—
Sueldo del vista.....	66	—
“ de un auxiliar.....	30	—
“ de un portero.....	9	—
Gastos de oficina.....	5	—
Por conduccion de guardas á sus destinos.....	48	—
Gastos de peones.....	12	—
RESGUARDO DE USPALLATA Y PORTILLO		
<u>Item</u> 61		
Sueldo de cinco guardas, 24 pesos uno.....	120	—
Sueldo de tres auxiliares, á 10 pesos uno.....	30	—
S A N J U A N		
<u>Item</u> 62	480	5,760 -
Sueldo del Administrador..	94	—
“ del Contador Inter- ventor	66	—
Á la vuelta.....	160	592,758 -

	Al mes	Al año
De la vuelta.....	160	592,758 -
<u>Item 62</u>		
Sueldo del vista.....	66	—
“ del aular..	30	—
“ del portero.....	9	—
Gastos de oficina.....	5	—
“ del peones.....	12	—
Alquiler de casa.....	19	—
RESGUARDO		
<u>Item 63</u>		
Sueldo de tres guardas, á 24 pesos uno.....	72	—
Sueldo de un guarda en el Total.....	24	—
Sueldo de un guarda en el Caligasta.....	24	—
JACHAL		
<u>Item 64</u>		
Sueldo del Receptor.....	32	—
“ de dos guardas á 16 pesos uno.....	32	—
Alquiler de casa y gastos de oficina.....	5	—
TINOGOSTA	490	5,880 -
<u>Item 65</u>		
Sueldo del Receptor.....	32	—
“ de dos guardas auxiliares á 16 pesos uno.....	32	—
Sueldo de un guarda en Santa Maria.....	16	—
Alquiler de casa y gastos de de oficina.....	5	—
Suma....	85	1,020 -
Al frente.....	—	599,658 -

	Al mes	Al año
Del frente.....	—	599,658 —
VINCHINA		
<u>Item</u> 66		
Sueldo del Receptor.....	24	—
“ de un auxiliar.....	8	—
Gastos de oficina y alquiler de casa.....	3	—
GUANDACOL		
<u>Item</u> 67		
Sueldo de un guarda.....	24	—
“ de un auxiliar.....	8	—
JAQUEL		
<u>Item</u> 68		
Sueldo de un guarda.....	16	—
“ de un auxiliar.....	8	—
GUALFIN		
<u>Item</u> 69	91	1,092 —
Sueldo de un guarda.....	16	—
“ de un auxiliar.....	8	—
SALTA		
<u>Item</u> 70		
Sueldo del Administrador..	94	—
“ del contador interven-	66	—
tor.....	66	—
Sueldo del vista.....	30	—
“ del auxiliar.....	9	—
“ del portero.....	24	—
“ de un guarda.....	24	—
“ de un guarda en el foro	28	—
“ de un guarda en los Cebados		
A la vuelta.....	365	600,750 —

	Al mes	Al año
<u>Item</u> 70 De la vuelta.....	365	600,750 -
Sueldo de un auxiliar de id..	8	—
Gastos de oficina.....	5	—
Sueldos de peones.....	14	—
Alquiler de casa.....	35	—
ORAN		
<u>Item</u> 71		
Sueldo de un Receptor.....	32	—
“ de un auxiliar.. . . .	14	—
CALCHAQUIES		
<u>Item</u> 72		
Sueldo del Receptor.....	32	—
“ de un auxiliar.....	14	—
JUJUY		
<u>Item</u> 73	519	6,228 -
Sueldo del Administrador..	71	—
“ de un auxiliar.....	20	—
Alquiler de casa.....	8	—
Sueldo del portero.....	8	—
Gastos de oficina.....	6	—
Para rimesa de fondos.....	8	—
RESGUARDO		
<u>Item</u> 74		
Sueldo del guarda	15	—
“ de un auxiliar.....	6	—
YAVI		
<u>tem</u> 75		
Sueldo del Receptor.....	56	—
“ de un oficial auxiliar.	18	—
“ de un guarda.....	14	—
QUIACA		
<u>Item</u> 76		
Sueldo de un guarda.....	24	—
“ de un auxiliar.....	9	—
Al frente.....	263	607,978 -

	Al mes	Al año
Del frente	263	696,978 -
CERRITO		
<u>Item</u> 77		
Sueldo del Receptor.....	56	—
“ de un auxiliar.....	18	—
CIENAGUILLOS		
<u>Item</u> 78		
Sueldo de un guarda.....	24	—
“ de un auxiliar.....	8	—
SANTA CATALINA		
<u>Item</u> 79		
Sueldo de un guarda.....	14	—
RINCONADA		
<u>Item</u> 80		
Sueldo de un guarda.....	14	—
SANTA VICTORIA		
<u>Item</u> 81		
Sueldo del Receptor.....	24	—
“ de un auxiliar.....	8	—
Alquiler de casa y gastos de oficina	12	—
	441	5,292 -
INCISO—IV		
Administracion de sellos		
<u>Item</u> 1°		
Sueldo de un Administrador de sellos.....	94	—
A la vuelta.....	94	612,270 -

	Al mes	Al año
De la vuelta.....	94	612,270 -
<u>Item 1</u>		
Sueldo de un tenedor de libros encargado de la venta.....	46	—
Sueldo de dos auxiliares encargado de la venta..	60	—
Sueldo de dos encargados de sello y contrasello...	46	—
Sueldo de dos encargados de sellos de color.....	26	—
Sueldo de un portero	19	—
Gastos de oficina.....	4	—
Asignacion de perdidas....	8	—
Compra de papel.....	187-50	—
	<u>490-50</u>	5,886 -
I N C I S O—V		
Edificios Fiscales		
<u>Item 1°</u>		
Para construccion de edificios de Hacienda..	20,000 -	} 30,000 -
Para reparaciones de edificios de Hacienda.....	10,000 -	
I N C I S O—VI		
Penciones y Jubilaciones		
<u>Item 1°</u>		
Al contador Don Juan P. Aldana.....	235	—
Al contador Don Vicente del Castillo	131	—
Al contador Don P. C. Peireira.....	156-66	—
Al frente.....	522-66	648,156 -

	Al mes	Al año
Del frente.....	522-66	648,156 -
<u>Item 1°</u>		
Al administrador de rentas D. Gregorio Gomez....	196	—
Al Gefe del Resguardo Don Juan A. Balletero..	43	—
Al guarda Don Miguel Mar- quez.....	43	—
	<u>804-66</u>	<u>9,655-92</u>
I N C I S O—VII		
Uso del Crédito Nacional		
<u>Item 1°</u>		
Descuento de letras en Bue- nós Aires y en las de- mas Administraciones	—	50,000 -
I N C I S O—VIII		
Eventuales		
<u>Item 1°</u>		
Para atender á gastos even- tuales de Hacienda..	—	20,000 -
TOTAL DEL PRESUPUESTO.....		<u><u>727,811-92</u></u>

Carlos M. Saravia.
Secretario del Senado.

Rufino Varela.
Secretario de la Cámara de Diputados.

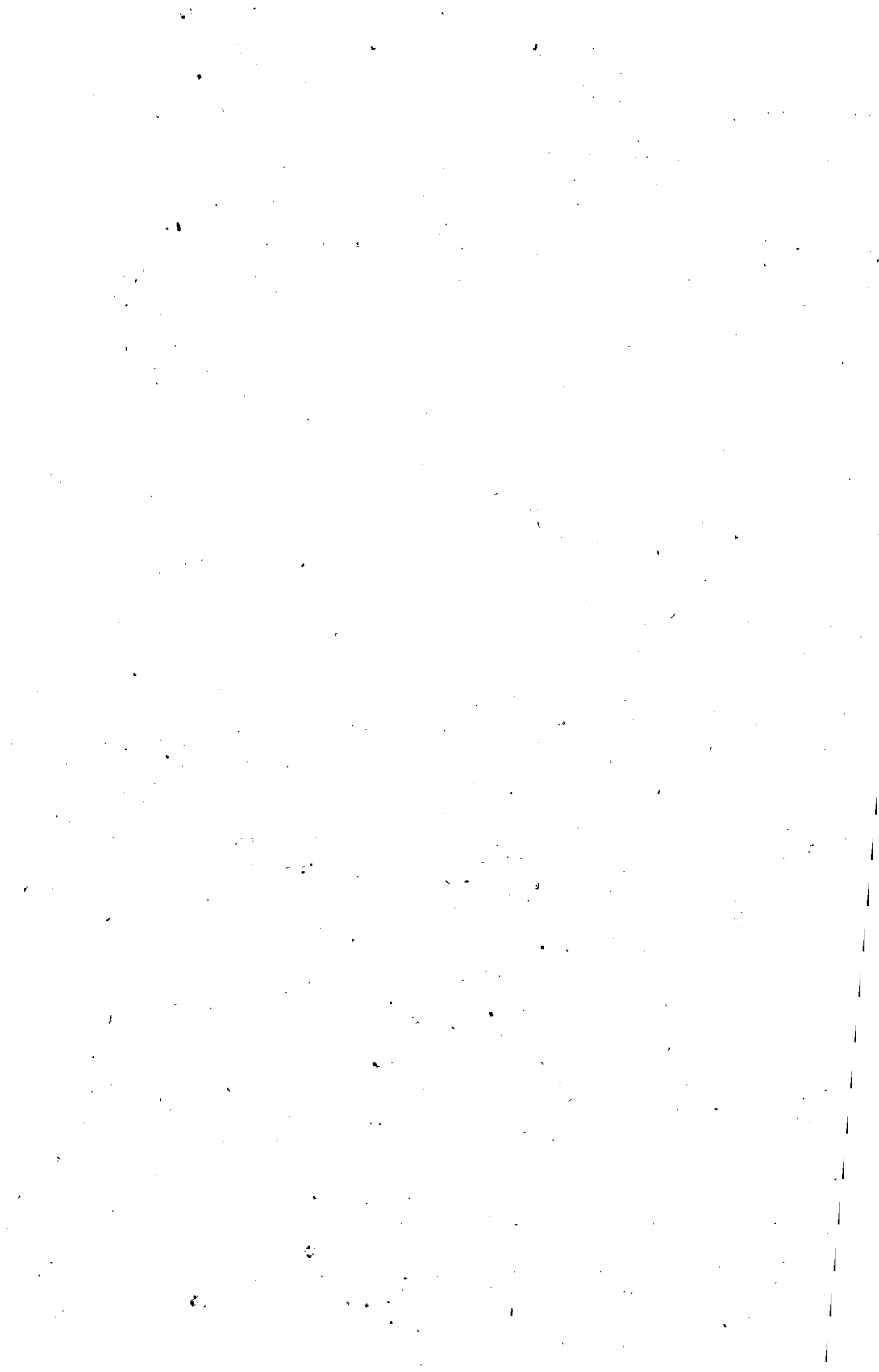

ANEXO-D

PRESUPUESTO

DEL

DEPARTAMENTO DE JUSTICIA, CULTO E INSTRUCCION PUBLICA

PARA EL EJERCICIO DEL AÑO ECONOMICO DE 1868.

	Al mes	Al año
INCISO—I.		
MINISTERIO		
<u>Item</u>		
1 Sueldo del Sr. Ministro..	549	—
2 " del Sub-Secretario	200	—
3 " del oficial primero	75	—
4 " del " segundo	56	—
5 " de dos oficiales de mesa á 47 pesos uno.	94	—
6 Sueldo del escribano de Gobierno.....	100	—
7 Sueldo del portero.....	19	—
8 Para gastos de oficina...	16	—
	1,109	13,308 -
INCISO—II		
JUSTICIA FEDERAL		
<u>Item</u> SUPREMA CORTE DE JUTICIA		
1 Sueldo de cinco Ministros y un Procurador Gene- ral á 471 ps. cada uno	2,826	—
Á la vuelta	2,826	13,308 -

		Al mes	Al año
Item.	De la vuelta.....	2,826	13,308 -
2	Sueldo de dos Secretarios		
	Relator	470	—
3	Sueldo de un Uger.....	75	—
4	“ de un ordenanza..	19	—
5	“ de un portero....	19	—
6	Gastos de oficina.....	10	—
JUZGADOS DE SECCION			
SECCION BUENOS AIRES			
7	Sueldo de dos Jueces...	700	—
8	“ de un procurador fiscal.....	150	—
9	Sueldo de un escribano..	75	—
10	“ del oficial de jus- ticia	50	—
11	Sueldo de dos ordenanzas	38	—
12	Gastos de oficina.....	8	—
SECCION SANTA FE			
13	Sueldo de un Juez.....	235	—
14	“ del oficial de jus- ticia	38	—
15	Sueldo del ordenanza...	14	—
16	Para alquiler de casa....	20	—
17	Para gastos de oficina...	3	—
SECCION ENTRE-RIOS			
18	Sueldo de un Juez.....	235	—
19	“ del oficial de jus- ticia	38	—
20	Sueldo del ordenanza...	14	—
21	Gastos de oficina.....	3	—
22	Alquiler de casa.....	12	—
	Al frente.....	5,052	13,308 -

	Al mes	Al año
Del frente.....	5,052	13,308 -
SECCION CORRIENTES		
<u>Item</u>		
23 Sueldo de un Juez.....	235	—
24 “ del oficial de justicia.....	38	—
25 Sueldo del ordenanza...	14	—
29 Alquiler de casa.....	16	—
27 Para gastos de oficina..	3	—
SECCION CÓRDOBA		
28 Sueldo de un Juez.....	235	—
29 “ del oficial de justicia.....	30	—
30 Sueldo del ordenanza....	10	—
31, Alquiler de casa.....	20	—
32 Gastos de oficina.....	2	—
SECCION MENDOZA		
33. Sueldo de Juez.....	235	—
34 “ del oficial de justicia	30	—
35 Sueldo del ordenanza...	10	—
36 Gastos de oficina.....	2	—
SECCION SAN JUAN		
37 Sueldo de un Juez.....	235	—
38 “ del oficial de justicia.....	30	—
39 Sueldo del ordenanza...	10	—
40 Alquiler de casa.....	12	—
41 Gastos de oficina.....	2	—
A la vuelta.....	6,221	13,308 -

	Al mes	Al año
De la vuelta.....	6,221	13,308 -
SECCION SANTIAGO		
<u>Item</u>		
42 Sueldo de un Juez.....	235	—
43 “ del oficial de justicia.....	19	—
44 Sueldo del ordenanza...	8	—
45 Alquiler de casa.....	9	—
46 Gastos de oficina.....	2	—
SECCION CATAMARCA		
47 Sueldo de un Juez.....	235	—
48 “ del oficial de justicia.....	19	—
49 Sueldo del ordenanza...	8	—
50 Alquiler de casa.....	12	—
51 Gastos de oficina.....	2	—
SECCION JUJUY		
52 Sueldo de un Juez... ..	235	—
53 “ del oficial de justicia.....	19	—
54 Sueldo del ordenanza...	8	—
55 Alquiler de casa.....	9	—
56 Gastos de oficina.....	2	—
SECCION TUCUMAN		
57 Sueldo de un Juez.....	235	—
58 “ del oficial de justicia.....	19	—
59 Sueldo del ordenanza...	8	—
60 Alquiler de casa.....	9	—
61 Gastos de oficina.....	2	—
Al frente.....	7,316	13,308 -

		Al mes	Al año
Del frente.....		7,316	13,308 —
Item	SECCION SALTA		
62	Sueldo de un Juez.....	235	—
63	“ del oficial de justicia.....	30	—
64	Sueldo del ordenanza....	10	—
65	Alquiler de casa.....	9	—
66	Gastos de oficina.....	2	—
SECCION SAN LUIS			
67	Sueldo de un Juez.....	235	—
68	“ del oficial de justicia.....	19	—
69	Sueldo del ordenanza....	8	—
70	Alquiler de casa.....	9	—
71	Gastos de oficina.....	2	—
72	Sueldo de un escribano de juzgado.....	25	—
SECCION LA RIOJA			
73	Sueldo de un Juez.....	235	—
74	“ del oficial de justicia.....	19	—
75	Sueldo del ordenanza....	8	—
76	Alquiler de casa.....	9	—
77	Gastos de oficina.....	2	—
I N C I S O—III		8,173	98,076 —
Item	IMPRESIONES		
1	Para publicacion del Registro Nacional y demas impresiones de la administracion.....	1,000	12,000 —
A la vuelta.....			133,384 —

	Al año	Al mes
De la vuelta.....		133,384 -
INCISO—IV		
HONORARIOS DE FISCALES (AD HOC)		
<u>Item</u>		
1 Para honorarios de fiscales especiales en Juzgados.....	1,000	12,000 -
INCISO—V		
GASTOS EVENTUALES		
<u>Item</u>		
1 Gastos eventuales en el Departamento de Justicia.....	100	1,200 -
INCISO—VI		
CODIFICACION		
<u>Item</u>		
1 Para gastos de codificación.....	1,000	12,000 -
INCISO—VII		
OBISPADOS		
OBISPADO DE BUENOS AIRES		
<u>Item</u>		
1 Al Ilustrísimo Sr. Obispo	300	—
2 Al Secretario.....	50	—
3 Al oficial de Secretaria..	29	—
4 Al capellan.....	25	—
5 Á dos familiares á 12 pesos uno.....	24	—
Al frente.....	328	158,584 -

	Al mes	Al año
Del frente.....	328	158,584 -
<u>Item</u>		
6 Gastos para visitas de Diócesis.....	41-66 $\frac{2}{3}$	—
CURIA ECLESIASTICA		
<u>Item</u>		
7 Al Provisor.....	94	—
8 Al Fiscal Eclesiástico...	30	—
9 Al escribiente de la Curia	19	—
10 Al ordenanza	11	—
11 Para gastos de la Curia.	47	—
CABILDO ECLESIASTICO		
12 Al Presidente ó Dean...	94	—
13 A cuatro dignidades á 75 pesos uno.....	300	—
14 A cuatro canónigos á 64 pesos uno.....	256	—
15 Al Secretario.....	19	—
16 Al sacristan mayor.....	30	—
17 Al maestro de ceremonias	23	—
18 Al sochantre.....	29	—
19 A tres cantores á 15 pesos uno.....	45	—
20 Al organista.....	19	—
21 A seis acólitos á 6 pesos uno.....	36	—
22 Al perrero.....	15	—
23 Al sacristan menor.....	10	—
24 Al pertiguero.....	19	—
25 Para gastos del Cúlto en la Iglesia Catedral...	75	—
Á la vuelta.....	1,540-66 $\frac{2}{3}$	158,584 -

	Al mes ,	Al año
De la vuelta.....	1,540-66 $\frac{2}{3}$	158,584 -
CAPELLANIAS		
<u>Item</u>		
26 Diez capellanes de coro en la iglesia Catedral á 18 pesos uno.....	180	—
27 Cinco capellanes de misa en la misma, de seis á diez de la mañana con siete pesos cada uno.	35	—
28 Dos capellanes de diez y media á doce y media con nueve pesos cada uno.....	18	—
29 Una misa de hora en la misma.....	11	—
30 Seis misas en la Merced con dos pesos cada una.....	12	—
31 Una misa en la Merced..	3	—
32 Tres idem en San Ignacio á dos pesos cada uno.	6	—
33 Cuatro idem en Santo Domingo á dos pesos cada una.....	8	—
34 Una misa en idem idem.	3	—
35 Idem en idem idem...	3	—
36 Idem en San Miguel...	2	—
37 Dos idem en la Concep- cion á dos pesos.....	4	—
38 Una misa en las Cata- linas.....	2	—
39 Una misa en las Cata- linas.....	3	—
40 Dos misas en Monserrat á dos pesos una.....	4	—
Al frente.....	1,834-66 $\frac{2}{3}$	158,584 -

	Al mes	Al año
Del frente.....	1,834-66 $\frac{2}{3}$	158,584 -
Item		
41 Una misa en la Recoleta.	3	—
42 Una idem en la idem..	2	—
43 Una idem de Dean....	2	—
44 Una en los Ejércicios en fondos públicos.....	2	—
45 Dos capellanes en San Ni- colás á dos pesos uno	4	—
46 Una misa en Sal Telmo.	3	—
47 Una en idem.....	2	—
48 Una en el Socorro.....	3	—
Seminario Conciliar de Buenos Aires		
49 Sueldo de un Rector....	56	—
50 " del Vicerector....	38	—
51 " del Inspector....	30	—
52 " de cinco profesore- res á 38 pesos cada	190	—
53 Para 25 becas a 13 pesos cua.....	325	—
54 Alquiler de casa.....	94	—
55 Para servicio interno....	50	—
OBISPADO DEL LITORAL		
56 Al Ilustrisimo Sr. Obispo	282	—
57 Al secretario.....	23	—
58 Al capellan de S. S. I....	20	—
59 Al Familiar.....	14	—
CURIA ECLESIASTICA		
60 Al Señor Provisor y Vi- cario general.....	60	—
61 Al Fiscal Eclesiástico...	30	—
A la vuelta.....	3,067-66 $\frac{2}{3}$	158,584 -

	Al mes	Al año
De la vuelta.....	3,067-66 $\frac{2}{3}$	158,584 -
Item 1		
62 Al Escribiente de la Curia	15	—
63 Al Ordenanza.....	10	—
64 Para gastos de la Curia Episco.....	47	—
CABILDO ECLESIASTICO		
65 Al Dean.....	94	—
66 Al Arcediano.....	75	—
68 Al Chantre.....	66	—
68 Al Tesorero.....	66	—
69 Canónigo magistral.....	66	—
70 “ de merced.....	66	—
71 A dos racioneros á 47 pe- sos uno.....	94	—
72 A dos medios racioneros á 39 pesos uno.....	78	—
73 A dos Capellanes á 35 pe- sos uno.....	50	—
74 Al maestro de Ceremonias	20	—
75 Al Sochantre primero....	28	—
76 Al Sochantre segundo...	24	—
77 Al Sacristan Mayor.....	24	—
78 Al Organista.....	19	—
79 Al Secretario Capitular..	19	—
80 Al Perdiguero.....	16	—
81 Para empleados menores	50	—
82 Para gastos de la fabrica de la Catedral.....	56	—
OBISPADO DE CÓRDOBA		
83 Al Ilustrisimo Sr. Obispo	282	—
84 Al Secretario.....	23	—
A la vuelta.....	4,355-66 $\frac{2}{3}$	158,584 -

	Al mes	Al año
Del frente:.....	4,355-66 $\frac{2}{3}$	158,584 -
Item		
85 Al Capellan.....	20	—
86 Al Familiar.....	14	—
CURIA ECLESIASTICA		
87 Al Señor Provisor y Vi- cario General.....	60	—
88 Al Fiscal Eclesiastico...	30	—
89 Al Escribiente de la Curia	15	—
90 Al Ordenanza.....	10	—
91 Para Gastos de la Curia Episcopal.....	47	—
CABILDO ECLESIASTICO		
92 Al Dean.....	94	—
93 Al Arcediano.....	75	—
94 Al Chantre.....	66	—
95 Al Tesorero.....	66	—
96 Canónigo magistral.....	66	—
97 " de merced.....	66	—
98 " de 1ª Racion..	47	—
99 " de 2ª " ..	47	—
100 " de 1ª Media ra- cion.....	39	—
101 Canónigo de 2ª media ra- cion.....	39	—
102 Secretario capitular y gas- tos de secretaria.....	19	—
103 Primer capellan del coro.	25	—
104 Segundo idem idem. ..	25	—
105 Sacristan mayor.....	24	—
106 Sochantre.....	28	—
107 Organista.....	19	—
A la vuelta.....	5,296-66 $\frac{2}{3}$	158,584 -

	Al mes	Al año
De la vuelta.....	5,296-66 $\frac{2}{3}$	158,584 -
<u>Item</u>		
108 Para gastos del Culto y reparaciones de la Iglesia Catedral.....	78	—
SEMINARIO CONCILIAR		
109 Para reparaciones del Seminario Conciliar....	78	—
110 Sueldo del Rector.....	56	—
111 " del Inspector Vice Rector	30	—
112 Sueldo del Inspector....	20	—
113 " de cinco Profesores á 38 pesos uno...	190	—
114 Para servicio interno.....	30	—
115 Para 25 becas á 9 pesos una.....	225	—
OBISPAO DE SALTA		
116 Al Ilustrísimo S. Obispo	282	—
117 Al Secretario.....	23	—
118 Al Capellan de S. S. I...	20	—
119 Al Familiar	14	—
CURIA ECLESIASTICA		
120 Al Provisor y Vicario geueral.....	60	—
121 Al Sr. Fiscal Eclesiástico	30	—
122 Al Escribiente de la Curia	15	—
123 Al ordenanza.....	10	—
124 Para gastos de la Curia Episcopal	47	—
Al frente	6,504-66 $\frac{2}{3}$	158,584 -

	Al mes	Al año
Del frente.... . . .	6,504-66 $\frac{2}{3}$	158,584 -
CABILDO ECLESIASTICO		
<u>Item</u>		
125. Al Sr. Presidente ó Dean	94	—
126 Al Arcediano	75	—
127 Al Sochantre	66	—
128 Al Canonigo Doctoral..	66	—
129 Al " Magistral.	66	—
130 Al " de 1 ^a Merced	66	—
131 Al " de 2 ^a "	66	—
132 Al " de 1 ^a Racion	47	—
133 Al " de 2 ^a "	39	—
134 A dos Capellanes de coro á 25 pesos uno.	50	—
135 Al Sacritan mayor.	24	—
136 Al " capitular	19	—
137 Al Organista.	19	—
138 Al Sochantre Mayor. . . .	28	—
139 Para la fabrica de la Igle- sia Catedral.	56	—
140 Para empleados menores	50	—
141 Para subvencion de las Vicarias Foráneas.	50	—
OBISPADO DE CUYO		
142 Al Ilustrisimo Sr. Obispo	282	—
143 Al Secretario.	23	—
144 Al Fiscal Eclesiástico. . .	30	—
145 Al Sochantre	25	—
146 Para la fabrica de la Iglesia Catedral.	100	—
147 Para gastos de la Curia Eclesiástica.	47	—
Suma.	7,992-66 $\frac{2}{3}$	95,912 -
A la vuelta.	—	254,496 -

	Al mes	Al año
De la vuelta.....		254,496 -
INCISO—VIII		
SUBVENCIONES ECLESIASTICAS		
<u>Item</u>		
1 Para atender á las necesidades religiosas de las Provincias que no son cabeza de obispado..	2,500 -	30,000 -
INCISO—IX		
EVENTUALES DE CULTO		
<u>Item</u>		
1 Para gastos eventuales de Culto.....	375	4,500 -
INCISO—X		
DEPARTAMENTO DE INSTRUCCION PÚBLICA		
, Universidad de Córdoba		
<u>Item</u>		
1 Sueldo del rector.....	78	—
2 " del Catedrático de derecho civil y romano	56	—
3 Sueldo del Catedrático de derecho natural, internacional y constitucional	56	—
4 Sueldo del Catedrático de derecho público eclesiástico.....	56	—
5 Sueldo del Catedrático de derecho comercial, administrativo y criminal.....	56	—
Al frente.....	302	288,096 -

	Al mes	Al año
Del frente.....	302	288,996 -
<u>Item</u>		
6 Sueldo del Catedrático de matemáticas y física.	56	—
7 Sueldo del Catedrático de Lógica, Metafísica y Ética	56	—
8 Sueldo del Catedrático de Química.....	56	—
9 Sueldo del Secretario Tesorero.....	38	—
10 Sueldo del ayudante de física	24	—
11 Sueldo del encargado de la biblioteca	19	—
12 Sueldo del bedel general	15	—
13 " del portero.....	10	—
14 Adquisición de libros para la biblioteca.....	16-66	—
15 Adquisición de instrumentos para el gabinete de física.....	16-66	—
16 Para gastos de Secretaria	4	—
17 Para la función de la patrona y honras del fundador.....	25-33	—
18 Para reparación del edificio y de las clases...	125	—
COLEGIO NACIONAL DE BUENOS AIRES		
19 Sueldo de un Rector y director de estudios..	226	—
20 Sueldo de un Vice-Rector	94	—
21 " de un Secretario.	40	—
22 " de diez profesores á 113 pesos uno.....	1,130	—
Á la vuelta.....	2,253-65	288,996 -

Item	Al mes	Al año
Del frente.....	2,253-65	288,996 -
23 Sueldo de un prefecto de estudios	56	—
24 Sueldo de un profesor de Musica.....	60	—
25 Sueldo de un profesor de pintura y dibujo....	60	—
26 Sueldo de un Médico...	40	—
27 " de un Capellan...	30	—
28 " de un Ecónomo...	50	—
29 " de cinco celadores á 37 pesos uno.	185	—
30 Sueldo de un profesor de gimnasia	40	—
31 Sueldo de un Maestro de Esgrima.....	40	—
32 Para 100 becas á 12 pesos una	1,200	—
33 Para conservacion del gabinete de física, laboratorio de química, y demas muebles y enseres del establecimiento	50	—
34 Para fomento de la Biblioteca.....	80	—
35 Para reparacion del edificio	300	—
36 Para el servicio interno..	400	—
COLEGIO NACIONAL DE MONSERRAT		
37 Sueldo de un rector y director de estudios...	130	—
38 Sueldo de un Vice-Rector y Secretario.....	60	—
A la vuelta.....	5,034-65	288,996 -

Item	Al mes	Al año
De la vuelta.....	5,034-65	288,996 -
39 Sueldo de un prefecto de estudios.....	19	—
40 Sueldo del economo....	39	—
41 " de cinco profesores de estudios con arreglo al plan del Colegio Nacional de Buenos Aires, á 75 pesos uno.....	375	—
42 Para 46 becas á 10 pesos una.....	460	—
43 Veinte y cinco becas para jóvenes de la Provincia de la Rioja á 10 pesos una.....	250	—
44 Para la funcion de la patrona y fundador del Colegio.....	23-28	—
45 Para la refaccion del local	208-33½	—
46 Para el servicio interno.	100	—
COLEGIO NACIONAL DEL URUGUAY		
47 Sueldo de un Rector y Director de estudios teniendo á su cargo la contabilidad del Colegio y una aula de enseñanza.....	200	—
48 Sueldo de un Vice-Rector y Secretario teniendo á su cargo una aula de enseñanza.....	120	—
Al frente.....	6,829-26½	288,996 -

Item	Al mes	Al año
Del frente.....	6,829-26 $\frac{1}{3}$	288,996 -
49 Sueldo de un prefecto de estudio teniendo á su cargo una aula.....	75	—
50 Sueldo de un ecónomo..	32	—
51 “ de un celador...	32	—
52 “ de cinco profesores á 100 pesos uno.	500	—
53 Para 40 becas á 12 pesos una.....	480	—
54 Para reparacion del Colegio.....	166-66 $\frac{2}{3}$	—
55 Para el servicio interno.	144	—
COLEGIO NACIONAL DE TUCUMAN		
56 Sueldo de un Rector y Director de estudios.	130	—
57 Sueldo de un Vice-Rector y Secretario.....	60	—
58 Sueldo del ecónomo y celador	25	—
59 Sueldo de 4 profesores de estudios, con arreglo al plan del Colegio Nacional de Buenos Aires, á 75 pesos uno.....	375	—
60 Para 20 becas á 9 pesos una.....	180	—
61 Para refaccion del local..	166-66 $\frac{2}{3}$	—
62 “ el servicio interno.	100	—
COLEGIO NACIONAL DE SALTA		
63 Sueldo de un Rector y Director de estudios.	130	—
A la vuelta.....	9,425-59 $\frac{2}{3}$	288,996 -

	Al mes	Al año
De la vuelta.....	9,425-59 $\frac{2}{3}$	288,996
Item		
64 Sueldo de un Vice-Rector y Secretario.....	60	—
65 Sueldo de cuatro profesores de estudios, con arreglo al plan del Colegio Nacional de Buenos Aires, á 75 pesos uno.....	375	—
66 Sueldo de un ecónomo y celador.....	25	—
67 Para 20 becas á 9 ps una	180	—
68 “ refaccion del local.	166-66 $\frac{2}{3}$	—
69 “ servicio interno....	100	—
COLEGIO NACIONAL DE MENDOZA		
70 Sueldo de un Rector y director de estudios.	130	—
71 Sueldo de un Vice-Rector y Secretario.....	60	—
72 Sueldo de cuatro profesores de estudios, con arreglo al plan del Colegio Nacional de Buenos Aires á 75 pesos uno.....	375	—
73 Sueldo de un ecónomo y celador.....	25	—
74 Para 20 becas á 9 ps una	180	—
75 “ refaccion del local..	166-66 $\frac{2}{3}$	—
76 “ el servicio interno..	100	—
COLEGIO NACIONAL DE SAN JUAN		
77 Sueldo de un Rector y Director de estudios.	130	—
Al frente.....	11,498-93	288,996 -

Item	Al año	Al mes
De la vuelta.....	11,498-93	288,996 -
78 Sueldo de un Vice-Rector y Secretario.....	60	—
79 Sueldo de cuatro profesores de estudios, con arreglo al plan del Colegio Nacional de Buenos Aires, á 75 pesos uno.....	300	—
80 Para un profesor de Mi- neralugia.....	100	—
81 Para un ecónomo y celador	25	—
82 " 20 becas á 9 pesos una	180	—
83 " 30 " para jóvenes de la Rioja y San Juan y San Luis á 9 ps. una	270	—
84 Para refaccion del local..	166-66 $\frac{2}{3}$	—
85 " servicio interno.....	100	—
COLEGIO NACIONAL DE CATAMARCA		
86 Sueldo de un Rector y Director de estudios..	150	—
87 Sueldo de un Vice-Rector y Secretario.....	60	—
88 Sueldo de un profesor de fisica y química.....	100	—
89 Sueldo de cuatro profesores de estudios, con arreglo al plan del Colegio Nacional de Buenos Aires, á 75 pesos uno.....	300	—
90 Sueldo de un ecónomo y celador.....	25	—
Al frente.....	13,315-59 $\frac{2}{3}$	288,996 -

	Al mes	Al año
Del frente.....	13,315-59 $\frac{2}{3}$	288,996 -
Item		
91 Para 20 becas á 9 pesos una.....	180	—
92 Para alquiler de casa....	50	—
93 Para servicio interno....	100	—
COLEGIO NACIONAL DE CORRIENTES		
94 Sueldo del Rector y director de estudios...	130	—
95 Sueldo de un Vice-Rector y Secretario.....	60	—
96 Sueldo de un ecónomo y celador.....	25	—
97 Sueldo de tres profesores de estudios con arreglo al plan del Colegio Nacional de Buenos Aires á 75 ps. uno	225	—
98 Para 20 becas á 9 ps. una	180	—
99 " refaccion del local.	166-66 $\frac{2}{3}$	—
100 " servicio interno....	100	—
COLEGIO NACIONAL DE SANTA-FÉ		
101 Sueldo del Rector y director de estudios.....	130	
102 Sueldo de un Vice-Rector y Secretario.....	60	—
103 Sueldo de un ecónomo y celador.....	25	—
104 Sueldo de tres profesores de estudios, con arreglo al plan del Colegio de Buenos Aires á 75 pesos uno.....	225	—
A la vuelta.....	14,972-26 $\frac{1}{3}$	288,996 -

	Al mes	Al año
De la vuelta.....	14,972-26 $\frac{1}{3}$	288,996 -
<u>Item</u>		
105 Para 20 becas á 9 pesos una.....	180	—
106 Para refaccion del local..	166-66 $\frac{2}{3}$	—
107 Para el servicio interno..	100	—
COLEJIO NACIONAL DE JUJUY		
108 Sueldo de un Rector y Director de estudios.	130	—
109 Sueldo de un Vice-Rector y Secretario.....	60	—
110 Sueldo de un Ecónomo y Celador.....	25	—
111 Sueldo de tres profesores de Estudios con arreglo al plan del Colegio Nacional de Buenos Aires á 75 pesos uno.....	225	—
112 Para 20 becas á 9 pesos una... ..	180	—
113 Para el local y gastos de instalacion.....	125	—
114 Para el servicio interno..	100	—
	16,263-93	195,167-16
I N C I S O—X I		
Subvencion de instruccion Pública		
<u>Item</u>		
1 Sub-vencion á las provincias para escuelas primarias y colegios de educacion secundaria.	8,333-33 $\frac{1}{3}$	100,000 -
Al frente.....	—	584,163-16

	Al mes	Al año
Del frente	—	584,163-16
INCISO—XII		
<u>Item</u>		
1 Para difucion de la ins- trucccion primaria en la Provincia de la Rioja.	2,083-33½	25,000 —
INCISO—XIII		
<u>Item</u>		
*1 Para adquisicion de libros para las bibliotecas, útiles, instrumentos de fisica &c. en los Co- legios Nacionales....	2,500	30,000 —
INCISO—XIV		
Gastos eventuales de Instruccion Pública		
<u>Item</u>		
1 Para gastos eventuales del ramo.....	500	6,000 —
TOTAL DEL PRESUPUESTO.....		635,563-16

Carlos M. Saravia.
Secretario del Senado.

Rufino Varela.
Secretario de la Cámara de Diputados.

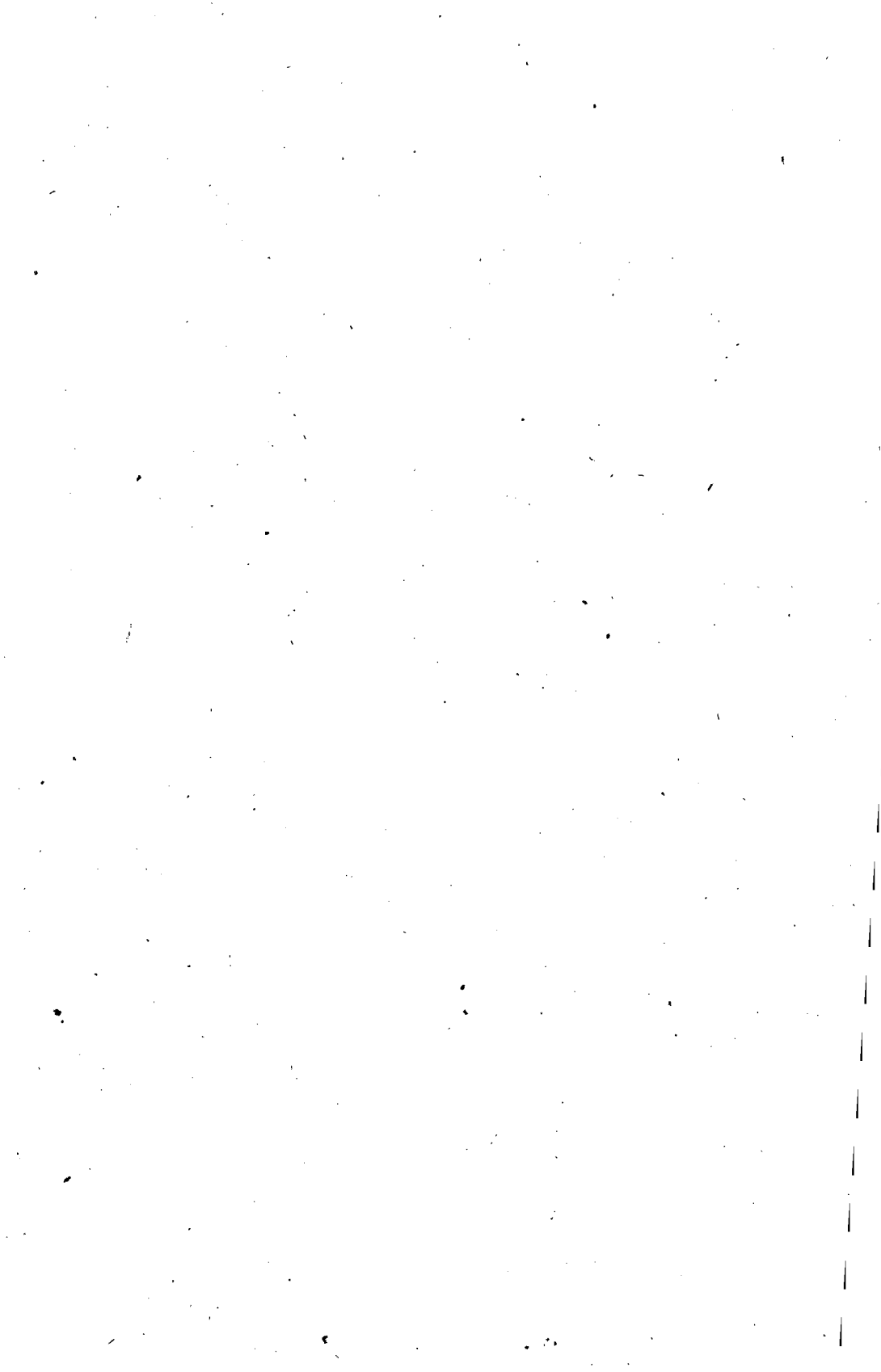

ANEXO-~~E~~

PRESUPUESTO

DEL

DEPARTAMENTO DE GUERRA Y MARINA

PARA EL EJERCICIO DEL AÑO ECONÓMICO DE 1868.

	Al mes	Al año
INCISO—I		
MINIS'RIO DE GUERRA		
<u>Item</u>		
1 Señor Ministro	549	—
2 Sub-Secretario.....	200	—
3 Auditor de Guerra y Ma'na	150	—
4 Oficial primero.....	89	—
5 " segundo	56	—
6 " Contador.....	100	—
7 Ocho oficiales del Minis- terio á 47 pesos uno..	376	—
8 Dos Sargentos Mayores á 65 pesos uno.....	132	—
9 Dos Capitanes. á 47 \$ uno	94	—
10 Siete auxiliares á 30 \$ uno	210	—
11. Dos porteros á 19 \$ uno	38	—
A la vuelta	—	—

	Al mes	Al año
De la vuelta.....	—	—
Gastos		
<u>Item</u>		
12 Para papel, plumas, tinta y otros gastos.....	30	—
13 Forrage de un caballo...	11	—
Ayuda de costas		
14 Para dos Gefes á 8 pesos uno.....	16	—
15 Para dos oficiales á 6 pesos uno.....	12	—
	2,063	24,756 -
INCISO—II		
Inspeccion y Comandancia General de Armas		
<u>Item</u>		
1 Señor Inspector	200	—
2 Dos Coroneles á 132 ps..	264	—
3 Siete Tenientes Coroneles á 89 pesos.....	623	—
4 Siete Sargentos Mayores á 66 pesos.....	462	—
5 Nueve Capitanes á 47 ps.	423	—
6 Dos Ayudantes Mayo- res á 38 pesos.. . . .	76	—
7 Dos Tenientes primeros á 33 pesos.....	66	—
8 Dos Tenientes segundos á 28 pesos	56	—
9 Cuatro Alféreces á 24 ps.	96	—
10 De un archivero.....	56	—
11 De un portero.....	11	—
Al frente.....	—	24,756 -

	Al mes	Al año
Del frente.....	—	24,756 —
Gastos		
<u>Item</u>		
12 Para papel, plumas, tinta.	20	—
13 Gastos de fiscalia.....	2	—
14 Forraje de cuatro caballos a 11 pesos.....	44	—
Ayuda de costas		
15 Para dos Coroneles á 11 pesos.....	22	—
16 Catorce Gefes á 8 pesos	112	—
17 Diez y nueve oficiales á 6 pesos.	114	—
	2,647	31,764 —
INCISO—III		
Planas Mayores		
Plana mayor activa		
<u>Item</u>		
1 Siete Brigadieres Genera- les á 188 pesos uno..	1,316	—
2 Veintiun Generales á 173 pesos uno	3,633	—
3 Diez y siete Coroneles á 132 pesos uno	2,244	—
4 Diez y siete Tenientes Co- roneles á 89 pesos uno	1,602	—
5 Veinte Sargentos Mayo- res á 66 pesos uno...	1,320	—
6 Veinticuatro Capitanes á 47 pesos uno.....	1,128	—
A la vuelta.....	—	56,520 —

	Al mes	Al año
De la vuelta.....	—	56,520 —
*Item		
7 Dos Ayudantes Mayores á 38 pesos uno.....	76	—
8 Dos Tenientes segundos á 28 pesos uno.....	56	—
9 Dos Alféreces á 24 pesos uno.....	48	—
Plana mayor disponible		
10 Diez Coroneles á 66 pesos uno.....	660	—
11 Siete Tenientes Coroneles á 44-50 c. uno.....	311-50	—
12 Ocho Sargentos Mayores á 33 pesos uno.....	264	—
13 Trece Capitanes á 23-50 c. uno.....	329	—
14 Tres Ayudantes á 19 pesos uno.....	57	—
15 Siete Tenientes primeros á 16-50 uno.....	115-50	—
16 Cuatro Tenientes segundos á 14 pesos uno..	56	—
17 Siete Alfereces á 12 pesos uno.....	84	—
Plana mayor Inactiva		
18 Once Coroneles á 33 pesos uno.....	330	—
19 Nueve Tenientes Coroneles á 22-25 c. uno....	200-25	—
20 Veinte y cuatro Sargentos Mayores á 16-50 c. uno.....	396	—
Al frente.....	—	56,520 —

	Al mes	Al año
Del frente.....	—	56,520 —
Item		
21 Treinta y tres Capitanes á 11-75 uno.....	387-75	—
22 Tres Ayudantes á 9-50 uno.....	28-50	—
23 Doce Tenientes prime- ros á 8-25 uno.....	99	—
24 Diez y siete Alféreces y Subtenientes á 6 pe- sos uno.....	102	—
Edecanes de S. E. el Señor, Presidente		
25 Un Coronel.....	132	—
26 Dos Tenientes Coroneles á 89 pesos uno.....	178	—
Ayuda de costas		
27 Para los tres edecanes de S. E.....	27	—
Planas Mayores de Fronteras		
28 Ocho Coroneles á 132 \$	1,056	—
29 Oñce Tenientes Corone- les 89 pesos.....	970	—
30 Quince Sargentos Mayo- res 66 pesos.....	990	—
31 Veinte y nueve Capitanes 47 pesos.....	1,363	—
32 Siete Ayudantes á 38 ps.	266	—
33 Veinte Tenientes prime- ros 33 pesos.....	660	—
34 Diez Tenientes Segundos 28 pesos.....	280	—
Á la vuelta.....	—	56,520 —

Item	Al mes	Al año
De la vuelta.....	—	56,520 —
35 Diez y nueve Alféreces á 24 pesos uno.....	456	—
36 Doce sarjentos primeros á 6-10 uno.....	73-20	—
37 Cinco cabos primeros á 4-70 uno.....	23-50	—
38 Cuatro trompas á 40-10.	16-40	—
39 Veinte y cinco soldados á 3-76 uno.....	94	—
40 Un comisario de la frontera del Norte.	67	—
41 Un auxiliar de la Frontera del Norte.....	40	—
42 Dos Capellanes á 53 pesos uno.....	106	—
43 Dos herreros á 35 pesos uno.....	70	—
44 Dos patrones á 14 pesos uno.....	28	—
45 Siete marineros á 9 pesos uno.....	63	—
46 Un calafate.....	8	—
47 Un práctico.....	36	—
Ayuda de costas		
48 Para ocho Coroneles á 22 pesos uno.....	176	—
49 Para veinte y seis gefes á 16 pesos.....	416	—
50 Para ochenta y cinco oficiales á 12 pesos uno.	1,020	—
A la vuelta.....	—	56,520 —

	Al mes	Al año
Del frente.....	—	56,520 —
Gastos		
<u>Item</u>		
51 De escritorio para 14 comandancias á 4 pesos una.....	56	—
52 Construcción de fortines, cuadras &a.....	260	—
	23,774-60	285,295-20
INCISO—IV		
Rejimiento de artillería y piquetes sueltos de varias guarniciones		
<u>Item</u>		
1 Un Coronel.....	132	—
2 Un Teniente Coronel...	89	—
3 Tres Comandantes de escuadrones, Tenientes á 89 pesos.....	267	—
4 Diez Capitanes á 47 pesos uno.....	470	—
5 Tres Ayudantes mayores á 38 pesos uno.....	114	—
6 Once Tenientes primeros á 33 pesos uno.....	363	—
7 Doce Tenientes segundos á 28 pesos uno.....	336	—
8 Diez y siete Alféreces á á 24 pesos.....	408	—
9 Tres portas á 24 pesos uno	72	—
10 Un Sargento brigada...	7	—
11 Nueve “ primeros á 7 pesos uno.....	63	—
12 Treinta y ocho Sargentos segundos á 6 pesos	228	—
	—	341,815-20
A la vuelta.....	—	341,815-20

Item	Al mes	Al año
De la vuelta.....	—	341,815-20
13 Treinta y ocho Cabos primeros á 5 pesos uno.	190	—
14 Treinta y ocho Cabos segundos á 4-75 uno...	180-50	—
15 Seis Tambores á 4-25 uno	25-50	—
16 Quince clarines á 4-75 uno	71-25	—
17 Veinte y ocho músicos á 4-25 uno.....	119	—
18 Quinientos siete soldados á 4-25 uno.....	2,154-75	—
Ayuda de costas		
19 Para un Coronel.....	11	—
20 Para cuatro Gefes á 8 pesos uno.....	32	—
21 Para cincuenta y seis oficiales á 6 pesos uno..	336	—
Gastos		
22 Para útiles de escritorio.	4	—
23 Para forraje de dos caballos á 11 pesos uno..	22	—
24 Para gastos de música...	37	—
25 Fondo económico.....	7	—
	5,739	68,868 -
INCISO—V		
Infantería de Línea		
Batallon 1 de Línea		
PLANA MAYOR		
Item		
1 Sueldo de un Coronel...	132	—
Al frente.....	—	410,688-20

Item	Al mes	Al año
Del frente.....	—	410,683-20
2 " de un Sargento mayor.....	66	—
3 Sueldo de dos Ayudantes mayores á 38 ps. uno	76	—
4 Sueldo de un Sub-teniente de Bandera.....	24	—
5 Sueldo de un Sargento brigada.....	6-10	—
6 Sueldo de un Tambor mayor.....	7-50	—
7 Sueldo de un Tambor de órdenes.....	4-10	—
8 Sueldo de dos Sargentos primeros á 6-10 uno	12-20	—
9 Dos cabos primeros á 4-70 uno.....	9-40	—
10 Veintiun músico á 3-76 uno.....	78-96	—
Compañias		
11 Cinco Capitanes á 47 uno	235	—
12 Cinco Tenientes primeros á 33 uno.....	165	—
13 Cinco Tenientes segundos á 28 uno.....	140	—
14 Cinco Subtenientes á 24 uno.....	120	—
Tropa		
15 Cinco Sargentos primeros á 6-10 uno.....	30-50	—
16 Veinte Sargentos segundos á 5-20 uno.....	104	—
A la vuelta.....	—	410,683-20

Item	Al mes	Al año
De la vuelta.....	—	410,683-20
17 Treinta Cabos primeros á 4-70 uno.....	141	—
18 Treinta Cabos segundos á 4-10 uno.....	123	—
19 Cinco Cornetas á 4-10 uno	20-50	—
20 Cinco Tambores á 4-10 uno.....	20-50	—
21 Doscientos setenta y siete soldados á 3-76 uno	1,041-52	—
Ayuda de costas		
22 Para un Coronel.....	22	—
23 Gastos de música.....	37	—
24 Fondo económico.....	7	—
25 Un Gefé 16 y 23 oficiales á 14 uno.....	292	—
26 Para útiles de escritorio.	4	—
Batallon 2° de Línea		
27 Igual en un todo al pri- mero de Línea	2,919-28	—
Batallon 3° de Línea		
28 Igual al anterior.....	2,919-28	—
Batallon 4° de Línea		
29 Igual anterior.....	2,919-28	—
Batallon Lejion Militar		
30 Igual al anterior.....	2,919-29	—
Al frente.....	—	410,683-20

	Al mes	Al año
Del frente.....	—	410,683-20
Batallon 6º de Línea		
<small>mem</small>		
31 Igual al anterior.....	2,916-28	—
Compañías sueltas infria. de Línea		
Compañia de Santiago		
32 Sueldo de un Sargento mayor.....	66	—
33 Sueldo de un Capitan...	47	—
34 “ de un Teniente primero.....	33	—
35 Sueldo de un Teniente segundo.....	28	—
36 Sueldo de un Subteniente	24	—
37 Sueldo de un Sargento	6-10	—
38 “ de cuatro “ segundos á 5-20 uno.	20-80	—
39 Seis Cabos primeros á 4-70 uno.....	28-20	—
40 Seis Cabos segundos á 4-10 uno.....	24-60	—
41 Un Corneta.....	4-10	—
42 Un Tambor.....	4-10	—
43 Sesenta y un soldado á 3-76 uno.....	229-36	—
Ayuda de costas		
44 Para un Gefe.....	16	—
45 Cuatro Oficiales á 12 ps.	48	—
Gastos		
46 Para útiles de escritorio	1	—
	580-26	—
A la vuelta.....	—	410,683-20

	Al mes	Al año
De la vuelta.....	—	410,683-20
Una compañía de Línea en la frontera Norte de Santa-Fé		
<u>Item</u>		
47. Igual á la anterior.....	580-26	—
Varias guarniciones		
BAHÍA BLANCA		
Compañía de Infantería		
48 Igual á la anterior.....	580-26	—
Patagones		
Dos compañías de infantería		
49 Iguales á las anteriores..	1,160-52	—
Compañía de Dragones		
50 Igual á la anterior... ..	580-26	—
INCISO—VI	20,997-24	25,1966-88
Caballería de Línea		
Regimiento 1º		
<u>Item</u>		
1 Un Coronel.....	132	—
2 Un Sargento mayor.....	66	—
3 Dos ayudantes mayores á 38 pesos uno.....	76	—
4 Tres portas á 24 pesos uno.....	72	—
Al frente.....	—	662,650-08

Item	Del frente.....	
	Al mes	Al año
	—	662,650-08
5 Dos Sargentos primeros á 6-10 uno.....	12-20	—
6 Dos Cabos primeros á 4-79 uno.....	9-40	—
7 Doce soldados de banda á 3-76 uno.....	45-12	—
Compañias		
8 Seis Capitanes á 47 pesos uno.....	282	—
9 Seis Tenientes primeros á 33 pesos uno.....	198	—
10 Seis Tenientes segundos á 28 pesos uno.....	168	—
11 Seis Alféreces á 24 pesos uno.....	144	—
Tropa		
12 Seis Sargentos primeros á 6-10 uno.....	36-60	—
13 Veinte y cuatro Sargentos segundos á 5-20 uno.....	124	—
14 Veinte y cuatro Cabos primeros á 4-70 uno.	112	—
15 Veinte y cuatro Cabos segundos á 4-10 uno.	99-40	—
16 Trescientos seis soldados á 3-76 uno.....	1,150-56	—
Ayuda de costas		
17 Para un Coronel.....	22	—
	—	662,650-08
Á la vuelta.....		

Item		Al mes	Al año
	De la vuelta.....	—	662,650-08
18	Un Gefe.....	16	—
19	Veintinueve oficiales á 12 pesos uno.....	348	—
	• Gastos		
20	Para útiles de escritorio.	4	—
21	Gastos de música.....	19	—
22	Fondo económico.....	7	—
	Regimiento 2 de Caballeria	3,142-28	—
23	Igual al número primero Regimiento 3º de caballeria	3,142-28	—
24	Igual al anterior..... Regimiento, 4º de idem	3,142-28	—
25	Igual al anterior..... Regimiento 5º de idem	3,142-28	—
26	Igual al anterior..... Regimiento 6º de idem	3,142-28	—
27	Igual al anterior..... Regimiento 7º de idem	3,142-28	—
28	Igual al anterior..... Regimiento 8º de idem	3,142-28	—
29	Igual al anterior.....	3,142-28	—
	Al frente.....	—	662,650-08

	Al mes	Al año
Del frente.....	—	662,650-08
Regimiento Granaderos de Mendoza		
Item		
30 Igual al anterior.....	3,142-28	—
Piquete escolta del Gobierno Nacional		
31 Un Alférez.....	24	—
32 Un sargento.....	6-10	—
33 Un cabo.....	4-70	—
34 Diez y ocho soldados á 3-76 uno.....	67-60	—
Ayuda de costas		
Item		
35 Para un oficial de guar- nición.....	6	—
	<u>28,388-92</u>	<u>340,667-04</u>
I N C I S O—VII		
Guardia Nacional movilizada para el servi- cio de las Fronteras		
1 Treinta Capitanes á 47 fuertes	1,410	—
2 Diez Ayudantes Mayores á fuertes 38.....	380	—
3 Treinta Tenientes prime- ros á fuertes 33.....	990	—
4 Treinta Tenientes segun- do á fuertes 28.....	840	—
5 Treinta Alféreces á fuer- tes 24.....	720	—
6 Treinta sargentos prime- ros á fuertes 6-10...	183	—
Á la vuelta.....	—	1003317-12

	Al mes	Al año
De la vuelta.....	—	1003317-12
<u>Item</u>		
7 Ciento veinte sargentos segundos 5-20... ..	624	—
8 Ciento veinte cabos primeros á fuertes 4-70.	564	—
9 Ciento veinte cabos segundos á fuertes 4-10...	492	—
10 Mil seiscientos diez soldados á fuertes 3-76.	6,053-60	—
Ayuda de costas		
11 Para 130 oficiales á 12 \$	1,560	—
	<u>13,816-60</u>	<u>165,799-20</u>
INCISO—VIII		
Escuadra Nacional		
Plana Mayor		
<u>Item</u>		
1 Un Coronel Gefe de la escuadra.....	151	—
2 Un Teniente Secretario..	50	—
3 Dos Subtenientes ayudantes á 42	84	—
Vapor Amazonas		
4 Un Teniente Coronel y Comandante	105	—
5 Dos Capitanes á 63 pesos uno.....	126	—
6 Cuatro Tenientes á 50 pesos uno	200	—
Al frente.....	—	1169116-32

Item	Al mes	Al año
Del frente.....	—	1169116-32
7 Diez guardas marinas á 28 pesos uno.....	280	—
8 Un baqueano primero...	120	—
9 Un " segundo..	80	—
10 Un maquinista primero.	125	—
11 Tres " segundos á fuertes 80.....	240	—
12 Siete foguistas á 25.....	175	—
13 Cuatro carboneros á 18 pesos uno.....	72	—
14 Un contraestre.....	17	—
15 Un guardian primero...	14	—
16 Un " segundo...	13	—
17 Un condestable	15	—
18 Un carpintero.....	23	—
19 Un herrero.....	23	—
20 Un despensero	13	—
21 Un calafate.....	23	—
22 Un cocinero.....	13	—
23 Cuatro timoneles á 11 pesos uno	44	—
24 Tres gabieros á 11 pesos uno.....	33	—
25 Ocho artilleros de preferencia á 9-41 un....	75-28	—
26 Cincuenta marineros á 9-41 uno.....	470-50	—
27 Diez y seis grumetes á 4 pesos uno.....	64	—
28 Un sargento primero infanteria de marina...	14	—
29 Un sargento segundo infanteria de marina...	13	—
30 Tres cabos á 11 pesos uno	33	—
A la vuelta.....	—	1169116-32

Item	Al mes	Al año
De la vuelta.....	—	1169116-32
31 Veinte soldados á 9-41 uno.....	188-20	—
32 Un Subteniente de tropa de línea.....	42	—
33 Un comisario.....	89	—
Vapor Chacabuco	3,027-98	—
34 Un Capitan.....	63	—
35 Un segundo Capitan....	50	—
36 Un Teniente.....	50	—
37 Dos Subtenientes á 42 uno	84	—
38 Cinco guardas marinas á 28 pesos uno.....	140	—
39 Un maquinista primero.	125	—
40 Un " segundo.	80	—
41 Un baqueano primero...	120	—
42 Uno " segundo..	80	—
43 Siete foguistas á 25 pesos uno.....	175	—
44 Tres carboneros á 18 pesos uno.....	54	—
45 Un contra maestre.....	17	—
46 Un guardian primero...	14	—
47 Un guarda segundo....	13	—
48 Un herrero.....	23	—
49 Un carpintero.....	23	—
50 Un condestable.....	15	—
51 Un despensero.....	13	—
52 Un cocinero 13.....	44	—
53 Cuatro artilleros á 9-41.	37-64	—
54 Treinta marineros á 9-41.	282-30	—
55 Un grumete.....	4	—
56 Un Comisario.....	89	—
1,595-94	1,595-94	—
Al frente.....	—	1169116-32

	Al mes	Al año
Del frente.....	—	1169116-32
Vapor Pavon		
Item		
57 Igual al anterior.....	1,595-94	—
Ponton Argos		
58 Un Capitan Comandante	63	—
59 Un Guarda Marina.....	28	—
60 Un cocinero.....	13	—
61 Un despensero.....	13	—
62 Quince marineros á fuer- tes 9-41.....	141-15	—
Capitania del Puerto de Buenos Aires	258-15	—
63 Sueldo de un Coronel Ca- pitan de Puerto.....	151	—
64 Sueldo de un Teniente Coronel	97	—
65 Sueldo de tres Capitanes á 63 fuertes.....	189	—
66 Sueldo de dos Tenientes á 50 fuertes.....	100	—
67 Sueldo de cuatro Sub-te- nientes á 42.....	168	—
68 Sueldo de un Oficial pri- mero.....	66	—
69 Sueldo de un Oficial se- gundo.....	47	—
70 Sueldo de cuatro escribi- ente á 28.....	112	—
71 Sueldo de un encargado del Telegrafo.....	19	—
72 Sueldo de un ayudante del Telegrafo.....	14	—
A la vuelta.....	—	1169116-32

	Al año	Al mes
De la vuelta.....	—	1169116-32
<u>Item</u>		
73 Sueldo de un portero...	13	—
74 Sueldo de un ordenanza.	9	—
75 Sueldo de un encargado del reparto de la carne	15	—
76 Gastos de escritorio....	26	—
Ayuda de costas		
77 Para el Capitan del puerto	22	—
Falúas del Puerto	1,048	—
78 Sueldo de un contra- estre.....	17	—
79 Sueldo de tres guardias á 14 pesos.....	42	—
80 Sueldo de un cocinero...	13	—
81 Sueldo de 2 timoneles á 11	22	—
82 Veintiocho marineros 9-41	263-48	—
Ponton del Puerto	357-48	—
83 Sueldo de un Cap. Com.	63	—
84 Sueldo de un teniente pri- mero.....	50	—
85 Sueldo de un guarda marina.....	28	—
86 Sueldo de un contra- estre.....	17	—
87 Sueldo de un guardian primero.....	14	—
88 Sueldo de segundo.....	13	—
89 Sueldo de un carpintero..	23	—
90 Sueldo de un despensero.	13	—
Al frente.....	—	1169116-32

Item	Al mes	Al año
Del frente.....	—	1169116-32
91 Sueldo de un cocinero...	13	—
92 Sueldo de cuatro timoneles á 11.....	44	—
93 Sueldo de diez y seis marineros 9-41.....	150-56	—
94 Sueldo de tres destinados sin sueldo.....	—	—
95 Sueldo de uno con sueldo de grumete.....	4	—
Subdelegacion del Riachuelo	432-56	—
96 Un Subdelegado Capitan	86	—
97 Teniente primero de G. N.	39	—
98 Subteniente de marina..	42	—
99 Oficial escribiente.....	28	—
100 Contramaestre.....	17	—
101 Dos gnardianes á 14 ps.	28	—
102 Dos artilleros de preferencia 9-41.....	18-82	—
103 Trece marineros á 9-41 uno	122-33	—
104 Para útiles de escritorio.	4	—
105 Alumbrado.....	2	—
Capitania del puerto del Rosario	387-15	—
106 Capitan del Puerto.....	118	—
107 Dos ayudantes tenientes de marina á 34 pesos uno.....	68	—
108 Un Oficial escribiente...	34	—
109 Dos patrones de lancha á 23 pesos uno.....	46	—
A la vuelta.....	—	1169119-22

	Al mes	Al año
Item De la vuelta.....	—	1169116-32
110 Diez y ocho marineros á 15 pesos uno.....	279	—
Capitania del puerto de Santa-Fé	540	—
111 Un Capitan del puerto..	63	—
112 Dos ayudantes tenientes segundos á 34 ps. uno	68	—
113 Un escribiente.....	34	—
114 Un patron de lancha....	23	—
115 Siete marineros á 15 pe- sos uno.....	105	—
Capitania del puerto del Paraná	293	—
116 Un Capitan del puerto..	143	—
117 Dos ayudantes á 34 pe- sos uno.....	68	—
118 Un escribiente.....	34	—
119 Patron de lancha.....	23	—
120 Siete marineros á 15 pe- sos uno.....	105	—
Capitania del puerto de Goya	373	—
121 Un Capitan del puerto..	75	—
122 Dos ayndantes á 34 pe- sos uno.....	68	—
123 Un escribiente.....	34	—
124 Un patron de lancha...	23	—
125 Siete marineros á 15 pe- sos uno.....	105	—
Capitania del puerto de Corrientes	305	—
126 Un Capitan del puerto..	143	—
Al frente.....	—	1169116-32

Item	Al mes	Al año
Del frente.....	—	1169116-32
127 Dos ayudantes á 34 pesos uno.....	68	—
128 Un escribiente.....	34	—
129 Dos patrones de lancha á 23 pesos uno.....	46	—
130 Diez marineros á 15 pesos uno.....	150	—
Capitanía del puerto de Restauracion	441	—
131 Un Capitan del Puerto..	75	—
132 Dos ayudantes á 34 pesos uno.....	68	—
133 Un escribiente.....	34	—
134 Un patron de lancha....	23	—
135 Siete maineros á 15 ps.	105	—
Capitanía del puerto de la Concordia	305	—
136 Un Capitan del Puerto..	94	—
137 Dos ayudantes á 34 pesos uno.....	68	—
138 Un escribiente.....	34	—
149 Un patron.....	23	—
140 Siete marineros á 15 pesos uno.....	105	—
Capitanía dl puerto de la Concepcion del Uruguay	324	—
141 Un Capitan del Puerto.	143	—
142 Dos ayudantes á 34 pesos uno.....	68	—
143 Un escribiente.....	34	—
144 Un patron de lancha...	23	—
A la vuelta.....	—	1169116-32

	Al mes	Al año
De la vuelta.....	—	1169116-32
<u>Item</u>		
145 Siete marineros á 15 pesos uno.....	105	—
Capitania del puerto de Gualeguiachú	373	—
146 Un Capitan del Puerto.	63	—
147 Un ayudante de la Boca	34	—
148 Dos " á 34 pesos uno.....	68	—
149 Un escribiente.....	34	—
150 Dos patrones de lancha á 23 pesos uno.....	46	✓
151 Diez marineros á 15 pesos uno.....	150	—
Capitania del puerto de la Victoria	395	—
152 Un Capitan del Puerto..	75	—
153 Dos ayudantes á 34 pesos uno.....	68	—
154 Un escribiente.....	34	—
155 Un patron de lancha...	23	—
156 Siete marineros á 15 pesos uno	105	—
Capitania del puerto de Gualeguay	305	—
157 Un Capitan del Puerto...	97	—
158 Dos Ayudante á 33 pesos uno.....	68	—
159 Un escribiente.....	34	—
160 Un patron de lancha....	23	—
161 Siete marineros á 15 pesos uno.....	105	—
	327	—
Al frente.....	—	1169116-32

	Al mes	Al año
Del frente.....	—	1169116-32
Gastos		
<u>Item</u>		
162 Para útiles de escritorio de 11 capitánias á 4 pesos una.....	44	—
163 Alumbrado de idem idem á 2 pesos una.....	22	—
164 Conservacion de las embarcaciones	125	—
Gastos menores de marina	191	—
165 Conduccion de artículos navales.	37-50	—
166 Balleneras y peones.....	41-66 $\frac{2}{3}$	—
Eventuales de marina	79-16 $\frac{2}{3}$	—
167 Para carbon de los vapores practicaje, madera, pintura, cabulleria, etc...	2,500	—
	<u>15,454-36$\frac{2}{3}$</u>	<u>185,452-40</u>
INCISO—IX		
Administracion civil del ejército		
Cuerpo Médico		
<u>Item</u>		
1 Sueldo de un cirujano mayor.....	154	—
2 Sueldo de un cirujano principal	130	—
3 Sueldo de 12 cirujanos de cuerpo á 120 pesos	1,440	—
A la vuelta.....	—	1854568-72

Item	Al mes	Al año
De la vuelta.....	—	1354568-72
4 Sueldo de cuatro boticarios á 47 pesos.....	188	—
Gastos		
Para medicamentos y gastos de hospital.....	1,880	—
Parque de Artillería		
6 Un Comandante.....	3,792	—
7 Gefe del Detall.....	151	—
8 Interventor.....	90	—
9 Un tenedor de libros....	65	—
10 Oficial cajero.....	90	—
11 Guarda almacén.....	56	—
12 Ayudante de idem.....	61	—
13 Dos escribientes á 30 ps...	38	—
14 Encargado de las pólvoras	60	—
15 Director de mistos.....	30	—
16 Portero.....	45	—
17 Ordenanza.....	23	—
18 Fallas de caja.....	11	—
	4	—
Gastos		
19 Gastos de escritorio, de alumbrado y de limpieza..	724	—
20 Forraje para un caballo.	16	—
21 Acarreos	11	—
	20	—
J O R N A L E S		
	47	—
A R M E R Í A		
22 Un maestro mayor, tres oficiales primeros, cua- tro limadores y diez limpiadores, en vein- tiseis días hábiles....	530-40	—
Al frente.....	—	1354568-72

	Al mes	Año
Del frente	—	1354568-72
Herrería		
Item		
23 Un maestro mayor, tres oficiales mayores, tres fuelleros, un fundidor y dos limadores, en 26 dias hábiles.....	386-83	—
Carpintería		
24 Sueldo de un maestro mayor, un oficial primero, ocho idem de montaje y un pintor, en 26 dias hábiles.....	461-76	—
Talabartería		
25 Seis oficiales en 26 dias hábiles.....	189-28	—
Mistos		
26 Sueldo de un constructor de mistos, tres oficiales y ocho constructores de municiones en 26 dias hábile.....	296-40	—
Patio y almacenes		
27 Sueldo de un capataz y cuatro peones en 26 dias hábiles.....	136-24	—
Á la vuelta.....	—	1354568-72

	Al mes	Al año
De la vuelta.....	—	1354568-72
Comisaria General de Guerra y Marina		
<u>Item</u>		
28 Sueldo de un Comisario General de Guerra y Marina.....	151	—
29 Sueldo de un oficial mayor encargado del despacho general.....	90	—
30 Sueldo de un cajero encargado de la contabilidad.....	90	—
31 Sueldo de un oficial primero de la Comisaria de Guerra.....	56	—
32 Sueldo de un oficial segundo, Teniente Coronel.....	89	—
33 Sueldo de un oficial de marina.....	44	—
34 Sueldo de un guarda almacén de guerra....	68	—
35 Sueldo de un segundo de marina.....	45	—
36 Sueldo de un oficial auxiliar del despacho...	45	—
37 Sueldo de un oficial auxiliar de la contabilidad	38	—
38 Sueldo de un oficial de la mesa de entradas y salidas, copias de informes &ca.....	38	—
39 Dos ordenanzas á 19 ps.	38	—
40 De cuatro peones de almacén á 17 pesos uno	68	—
Al frente.....	—	1354568-72

Item	Al mes	Al año
Del frente.....	—	1354568-72
41 De un capataz de almacén	30	—
42 Inspector de marina....	94	—
Educaciones de jóvenes en Europa		
43 Para educación de jóvenes	984	—
Gastos de escritorio		
44 Para gastos de escritorio de la Comisaría General.....	19	—
45 Para el Comisario Inspector de Marina ...	4	—
Asignaciones		
46 Alquiler de un caballo.	773	—
47 Almacenes,acarreos y mandados.....	16	—
48 Fletes de carretas á campaña.....	80	—
49 Para fallas de caja de la Comisaria.....	833	—
Comisaria.....	8	—
Alumbrado de la guarnición		
50 Para el alumbrado de la guarnición.....	175	—
Instrumentos de música útiles y para rancho		
51 Para las fuerzas del ejército segun la planilla del vestuario.....	250	—
1,362		—
A la vuelta.....	—	1354568-72

	Al mes	Al año
De la vuelta.....	—	1354568-72
Enganches y reenganches		
Item 52 Para enganches y reenganches en el interior de la República y gratificaciones de los cumplidos.....	3,750	—
Vestuario para el ejército y armada		
53 685 vestuarios para artillería á 55 pesos....	—	37,665 —
54 2,800 vestuarios para infantería á 42 pesos...	—	117,600 —
55 3,620 vestuarios para caballería á 55 pesos...	—	199,100 —
56 460 vestuarios para marina á 28 pesos.....	—	12,880 —
57 800 vestuarios para indios á 28 pesos.....	—	22,400 —
Oficina de pagos		
58 Gefe de la oficina.....	117	—
59 Oficial auxiliar.....	56	—
60 Portero.....	11	—
61 Para falta.....	4	—
62 Gastos menores.....	4	—
Rancho y vicios de entretenimiento para las fuerzas del ejército	192	—
63 Para entretenimiento de 6,429 soldados en campaña á 80 céntimos..	5,143-20	—
Al frente.....	—	1744273-72

	Al mes	Al año
Item Del frente.....	—	1744113-72
64 Para rancho de 760 soldados en guarnicion á 3 pesos 76 centésimos	2,857-60	—
65 Para rancho de 6,429 hombres en campaña con su dotacion correspondiente de gefes, oficiales y familias como sigue:	21,624-71	259,496-52
66 77 Gefes á dos raciones diarias... 154		
67 562 Oficiales á una y media racion. 843		
68 6,429 Tropa á una..6429		
69 1,650 Familias á una id.1650		
9076		
Son nueve mil setenta y seis raciones diarias (9,076) y tres millones trescientos doce mil setecientas cuarenta raciones anuales (3.312740) á 50 raciones por res, hacen secenta y seis mil docientas cincuenta y cuatro reses (66,254) que á 5 pesos 75 cént. una, son.....	—	380,960-50
INCISO—X		
Pensiones y retiros Militares		
Item		
1 Para pensiones segun el último pago.....	11,130	—
A la vuelta.....	—	2384570-74

	Al mes	Al año
<u>Item</u> De la vuelta.....	—	2384570-74
2 Para los que se puedan dar de alta durante el año.....	250	—
3 Para inválidos segun el último pago	4,520	—
4 Para los que se pueden dar de alta durante el año.....	250	—
INCISO—XI	16,150	193,800
GASTOS CON INDIOS		
Frontera del Sud		
<u>Item</u>		
1 Sueldo de un Sargento Mayor.....	66	—
2 Sueldo de un Capitan...	47	—
3 " " seis Capitanejos á 17 pesos uno...	102	—
4 Lenguaráz.....	11	—
5 Seis sargentos á 5 ps. uno	30	—
6 Tres cabos á 4-70.....	14-10	—
7 Setenta soldados á 3-76 uno.....	263-20	—
Tribu del Cacique Chipitruz		
8 Sueldo de 8 Caciques á 24-11 uno.....	192-88	—
9 Treinta y cuatro capitanejos á 9-20.....	312-80	—
Indios de la Frontera del Oeste		
10 Sueldo de un Teniente 1°	24	—
Al frente.....	—	2578370-74

	Al mes	Al año
Del frente.....	—	2578370-74
<u>Item</u>		
11 Alferez.....	19	—
12 Cacique mayor.....	56	—
13 Capitanejo.....	17	—
14 Tenientejo.....	17	—
15 Dos Alféreces á 17 pesos uno.....	34	—
16 Siete sargentos á 5 \$ uno	35	—
17 Dos cabos á 4-70 uno....	9-40	—
18 Treinta y cinco soldados á 3-76.....	131-60	—
Indios amigos		
19 Sueldo de un Cacique mayor.....	56	—
20 Sueldo de un Cacique segundo.....	24	—
21 Veinte y un Capitanejo á 17 pesos.....	357	—
22 Un lenguaráz.....	11	—
Indios de la tribu Melinau		
23 Un Cacique mayor.....	56	—
24 Ayudante.....	38	—
25 Cuatro Capitanes á 17 pesos uno.....	68	—
26 Siete sargentos á 5 ps. uno	35	—
27 Cuatro cabos á 4-70.....	18-80	—
28 Cincuenta soldados á 3-76	188	—
29 Diez y siete muchachos á 75 centésimos.....	12-25	—
Piquete de la frontera del Norte		
30 Sueldo de un Cacique ..	17	—
A la vuelta.....	—	2578370-74

	Al mes	Al año
De la vuelta.....	—	2578370-74
<u>Item</u>		
31 Sueldo de ocho soldados á 3-76.....	30-08	—
Indios de Bahía Blanca		
32 Sueldo de un Cacique...	36	—
33 " de dos Caciquillos á 17 pesos.....	34	—
34 Sueldo de dos baqueanos	16	—
35 " un trompa.....	4-70	—
36 Sesenta soldados á 3-76.	263-20	—
Compañía de Patagones		
37 Sueldo de un Cacique..	46	—
38 " de tres Caciquillos á 21 pesos.....	63	—
39 Sueldo de diez y siete Ca- pitanejos	289	—
40 Sueldo de ochenta y cin- co soldados á 3-76...	319-60	—
Indios de la Frontera Norte de Santa Fé		
41 Sueldo de un Sargento Mayor.....	66	—
42 Sueldo de un Capitan...	47	—
43 " de un Tenientejo	28	—
44 " de cuatro Alféres- ces á 24 pesos.....	96	—
45 Sueldo de seis sargentos á 5 pesos.....	30	—
46 Sueldo de seis id. segun- dos á 5 pesos.....	30	—
Al frente.....	—	2578370-74

Item	Al mes	Al año
Del frente.....	—	2578370-74
47 Sueldo de ochenta y cuatro soldados á 3-76..	315-84	—
48 Sueldo de ocho cabos á 4-70	37-60	—
COLONIA DEL SAUCE		
Escuadron Lanceros		
49 Sueldo de un Sargento Mayor	66	—
50 Sueldo de cuatro Capitanes á 47 pesos.....	188	—
51 Sueldo de dos Tenientes.	56	—
52 " de un Alférez..	24	—
53 " de cuatro sargentos á 5 pesos.....	20	—
54 Sueldo de seis Cabos á 4-70 pesos.....	28-20	—
55 Sueldo de 150 soldados 3-76 pesos.....	564	—
Asignacion para indios		
56 A los de la frontera del Norte de San Fé, Córdoba, Corrientes y Chaco	847	—
57 Para 200 yeguas de consumo mensuales á fuertes 3-76.....	752	—
58 Seis Capellanes á 53 ...	318	—
59 Un lenguaráz.....	19	—
Á la vuelta.....	—	2578370-74

	Al mes	Al año
De la vuelta.....	—	2578370-74
Raciones para las tribus amigas		
Item		
60 Para las tribus de Catriel, Cachul y Mellacurá..	1,016-00 $\frac{2}{3}$	—
61 Para las tribus de Romi- queo y Coliqueo.....	1,089-68 $\frac{2}{3}$	—
62 Para las tribus de Cal- fucurá	1,782-01 $\frac{1}{3}$	—
63 Para las tribus de Rosas y Baigorrita.....	1,941-00 $\frac{2}{3}$	—
64 Para las tribus de Cañumil	320	—
65 idem las idem de Ranque Cúra.....	1,800	—
66 Para las tribus de Pe- chuelches.....	166-66 $\frac{2}{3}$	—
67 Para las tribus de Sas- gueches	83-33 $\frac{1}{3}$	—
68 Para las tribus de Chagallo	83-33 $\frac{1}{3}$	—
69 idem las idem de Huma- cachal.....	83-33 $\frac{1}{3}$	—
70 Para las tribus de Biguá..	166-66 $\frac{2}{3}$	—
71 idem relaciones pacificas.	2,083-33 $\frac{1}{3}$	—
	<u>17,512-63</u>	210,151-56
I N C I S O — XII		
Ranchos y raciones de marina		
Item		
132 Raciones para el vapor <i>Amazonas</i>		
60 Raciones para el vapor <i>Chacabuco</i>		
60 Raciones para el vapor <i>Pavon</i>		
Al frente	—	2788522-30

Item	Al mes	Al año
Del frente.....	—	2788522-30
17 Raciones para el va- por <i>Argos</i>		
38 Raciones para la Ca- pitania del Puerto.		
30 Ra'nes para el Ponton		
18 " " la Subde- legacion del Riachuelo		
30 Raciones para Martin Garcia		
1 <u>385</u> Raciones á 8 pesos una mensuales....	3,080	—
2 50 Raciones para Gefes y Oficiales á 8 pesos.	400	—
	<u>3,480</u>	41,760 -
I N C I S O - X I I I		
Gastos sueltos y sobresueltos		
Item		
1 Alquiler de 4 casas en la frontera Sud para la Comandancia, el hos- pital, el parque y la Comisaria á 12 pesos.	48	—
2 Alquiler de tres casas pa- ra la Comandancia para el hospital y para el parque en la fron- tera costa del Sud á 12 pesos.....	36	—
3 Alquiler de tres casas pa- ra la frónntera del Norte.....	36	—
A la vuelta.....	—	2830282-30

	Al mes	Al año
De la vuelta.....	—	2830282-30
<u>Item</u>		
4 Idem idem de 14 Capitania s á 11-50.....	161	—
5 Para el pago de baquea- nos en la fronteras...	16-33½	—
6 Para sobresueldos de un cicuenta por ciento pa- ra la tropa de línea en campaña	14,166-66⅔	—
	<u>14,464</u>	<u>173,568 —</u>
INCISO—XIV		
Eventuales		
<u>Item</u>		
1 Para imprevistos even- tuales y extraordina- rios	4,166-66⅔	50,000 —
2 Para reposicion de ca- ballos	4,166-66⅔	50,000 —
SUMA TOTAL DEL PRESUPUESTO.....		<u><u>3103850-30</u></u>
<i>Carlos M. Saravia.</i> Secretario del Senado.		<i>Rufino Varela.</i> Secretario de la Cámara de Diputados.

	Al mes	Al año
De la vuelta.....	—	2830282-30
<u>Item</u>		
4 Idem idem de 14 Capitana- nias á 11-50.....	161	—
5 Para el pago de baquea- nos en la fronteras...	16-33½	—
6 Para sobresueldos de un cicuenta por ciento pa- ra la tropa de línea en campaña	14,166-66⅔	—
	<u>14,464</u>	<u>173,568 -</u>
INCISO—XIV		
	Eventuales	
<u>Item</u>		
1 Para imprevistos even- tuales y extraordina- rios	4,166-66⅔	50,000 -
2 Para reposicion de ca- ballos	4,166-66⅔	50,000 -
SUMA TOTAL DEL PRESUPUESTO.....		<u><u>3103850-30</u></u>
<i>Carlos M. Saravia.</i> Secretario del Senado.		<i>Rufino Varela.</i> Secretario de la Cámara de Diputados.